

CONTRATO DE TRANSPORTE

GRUPO ESPECIFICO DE USUARIOS

No.
CONTRATO

TRANSPORTADOR: Bisiana Vaneth Toa Girdo
 NIT: 93600951 TELEFONO: 3192750983
 CONTRATANTE: Veslin Wilfred Guzman
 NIT: 32293301 TELEFONO: 3198730609
 DIRECCION: Calle 39 # 787 0130 EMAIL: _____
 NOMBRE R/L _____ CC _____

OBJETO DEL CONTRATO: El presente contrato se suscribe con el fin de transportar un grupo especifico de usuarios conforme con lo establecido en el decreto 1079 del 2015 articulo 2.21.6.3.1 para trasladar a todas las personas que hacen parte del grupo desde un origen común hasta un destino común. El traslado puede tener origen y destino en un mismo municipio.

CONVENIO _____ Nit. _____
 NUMERO RDO _____ FECHA RDO _____ VIGENCIA _____

CONDICIONES DEL CONTRATO

VEHICULO PLACA: U70007 MODELO: 2013 MARCA Perodua
 No INTERNO _____ CLASE: _____ # PASAJEROS A MOVILIZAR C/T _____
 DURACIÓN El presente contrato se entenderá en días calendario, se computa con la fecha de inicio y terminación
 FECHA DE INICIO DIA 19 MES Marzo AÑO 2020
 FECHA DE TERMINA DIA 22 MES Marzo AÑO 2022

VALOR DEL CONTRATO El valor del presente contrato se establece en \$ _____

FORMA DE PAGO

El pago se realizara a la cuenta bancaria que la empresa designe con factura o El Transportador en razón al Art 102-2 del E.T., por la connotación de ser un pago a tercero autoriza que el pago se realice de forma directa al Propietario del automotor o la persona que el mismo designe, pero el pago se deberá reportar a la empresa.

VALOR TOTAL

ANTICIPO SI _____ NO _____ V ANT _____
 VALOR REST \$ _____
 FECHA DIA _____ MES _____ AÑO _____
 PAGO _____

OBLIGACIONES DE LAS PARTES

TRANSPORTADOR a) Prestar el servicio de transporte con seguridad, calidad y eficiencia a los lugares que designe el cliente y los tiempos establecido siempre y cuando no se presente una causa extraña (fuerza mayor/caso fortuito) b) Suministrar un vehículo homologado para la prestación del servicio especial (Decreto 1079/2015) con los documentos vigentes c) los conductores no están autorizados para reproducir obras musicales y audiovisuales dentro de los vehículos
 CONTRATANTE a) Pagar el valor acordado en los tiempos establecidos en la cuenta No. _____ de (H_/C_) del banco _____ b) Informar los pasajeros a transportar; c) si el cambio de recorrido esta por fuera del radio de acción acordado por la distancian, esta sujeto a negociación por incremento en los costos operativos d) la mora en el pago de los servicios dará lugar a la suspensión del contrato y la acumulación de dos pagos dará lugar a la terminación del contrato sin sujeción a escrito previo y sin lugar a indemnización.

PRESTACIÓN DEL SERVICIO

ORIGEN Medellin HORA SALIDA _____
 DESTINO Santa Fe de Antioquia HORA LLEGADA _____
 AREA DE OPERACION Municipal _____ Departamental _____ Nacional _____
 TIEMPO ESTIMADO DE MOVILIZACIÓN _____
 No. PASAJEROS _____ Será acorde a la capacidad transportadora del automotor.

RESPONSABLE CONTRATO

NOMBRE Veslin Guzman CC 32293301 TELEFONO 3198730609

Las partes expresan haber leído y aceptado las obligaciones contraídas en el presente contrato y se obligan cumplir las mismas, prestando merit ejecutivo, así mismo, en caso de ser necesario el servicio se podrá relevar con un vehículos de las mismas características, incluso con vehicul suministrados por convenios de colaboración empresarial, entendiéndose como una autorización expresa/ con la información de este contrato s diligenciara el FUEC conforme con la Resolución 6652 de 27 de diciembre del 2019.

El presente contrato se suscribe en la Ciudad de _____ A los días _____ Del mes/año _____

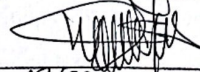
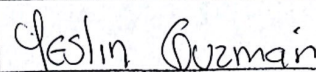
 
 CC. 93600951 TRANSPORTADOR CC. 32293301 CONTRATANTE

UBI
LO

REPUBLICA DE COLOMBIA
IDENTIFICACION PERSONAL
CEDULA DE CIUDADANIA

NUMERO

32243301

GUZMAN CASTAÑO

APELLIDOS

YESLIN MILDRED

NOMBRES

Yeslin Guzmán

FIRMA



Escaneado con CamScanner

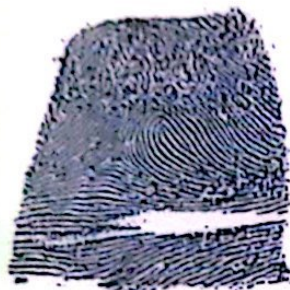

INDICE DERECHO

FECHA DE NACIMIENTO 02-JUL-1983
MEDELLIN
(ANTIOQUIA)

LUGAR DE NACIMIENTO

1.58

O+

F

ESTATURA

G.S. RH

SEXO

22-AGO-2001 ENVIGADO

FECHA Y LUGAR DE EXPEDICION

REGISTRADOR NACIONAL
IVAN DUQUE ESCOBAR



P-0112100-18096632-F-0032243301-20011212

0620101348A 01 104500466

Escaneado con CamScanner

57

--	--

000000

52

•

100