

Quadrato

DEBE CUMPLIR CON 70% DE CAPACIDAD DEL VEHÍCULO

DEBE CUMPLIR CON 70% DE CAPACIDAD DEL VEHÍCULO

Registrar las siguientes Siglas para identificación (R Registro civil) (TI tarjeta Identidad) (P pasaporte) (CC Cedula de Ciudadanía)					

[illegible]

CONTRATO DE TRANSPORTE

GRUPO ESPECÍFICO DE USUARIOS

No. CONTRATO

TRANSPORTADOR:

TRANSPORTADORA ASIA S.A.S

TELEFONO:

2662700 - 3147014238

NIT:

811007864-0

TELEFONO:

312 6766282

CONTRATANTE:

1.000 548.879

TELEFONO

312 6766282

NIT:

1.000 548.879

TELEFONO

312 6766282

DIRECCION:

Carrero 103 # 39-43

EMAIL:

OBJETO DEL CONTRATO:

El presente contrato se suscribe con el fin de transportar un grupo específico de usuarios conforme con lo establecido en el decreto 1079 del 2015, Artículo 2.2.1.6.3.1, para trasladar a todas las personas que hacen parte del grupo desde un origen común hasta un destino común. El traslado puede tener origen y destino en un mismo municipio

Nit.

CONVENIO

NUMERO RDO

FECHA RDO

VIGENCIA

CONDICIONES DEL CONTRATO

Nissan

VEHICULO

PLACA:

520099

MODELO:

2012

MARCA

Nissan

No INTERNO

134

CLASE:

Busta

PASAJEROS A MOVILIZAR C/T

16

DURACIÓN

El presente contrato se entenderá en días calendarios, se computa con la fecha de inicio y terminación

FECHA DE INICIO

DIA

13

MES

Agosto

AÑO

2022

FECHA DE TERMINA

DIA

15

MES

Agosto

AÑO

2022

VALOR DEL CONTRATO

El valor del presente contrato se establece en \$

FROMA DE PAGO

El pago se realizara a la cuenta bancaria que la empresa designe con factura o El Transportador en razón al Art 102-2 del E.T., por la connotación de ser un pago a tercero autoriza que el pago se realice de forma directa al Propietario del automotor o la persona que él mismo designe, pero el pago se deberá reportar a la empresa.

VALOR TOTAL

ANTICIPO

SI

NO

V ANT

VALOR

\$

REST

FECHA

DIA

MES

AÑO

PAGO

OBLIGACIONES DE LAS PARTES

TRANSPORTADOR

a) Prestar el servicio de transporte con seguridad, calidad y eficiencia a los lugares que designe el cliente y los tiempos establecido siempre y cuando no se presente una causa extraña (fuerza mayor/caso fortuito) b) Suministrar un vehículo homologado para la prestación del servicio especial (Decreto 1079/2015) con los documentos vigentes c) los conductores no están autorizados para reproducir obras musicales y audiovisuales dentro de lo vehículos

CONTRATANTE

a) Pagar el valor acordado en los tiempos establecidos en la cuenta No. de (H / C) del banco b) Informar los pasajeros a transportar; c) si el cambio de recorrido esta por fuera del radio de acción acordado por la distancian, esta sujeto a negociación por incremento en los costos operativos d) la mora en el pago de los servicios dará lugar a la suspensión del contrato y la acumulación de dos pagos dará lugar a la terminación del contrato sin sujeción a escrito previo y sin lugar a indemnización.

PRESTACIÓN DEL SERVICIO

ORIGEN

Medellin

HORA SALIDA

DESTINO

HORA LLEGADA

AREA DE OPERACION

Municipal A. Metropolitana Departamental Nacional

TIEMPO ESTIMADO DE MOVILIZACIÓN

San Jeronimo - Sopetran - Sontope Anleagua

No. PASAJEROS

Será acorde a la capacidad transportadora del automotor.

RESPONSABLE CONTRATO

NOMBRE

Michelle DAHIANA AGUIRRE

CC

1000548879

TELEFONO

312 6766282

Las partes expresan haber leído y aceptado las obligaciones contraídas en el presente contrato y se obligan cumplir las mismas, prestando merito ejecutivo, así mismo, en caso de ser necesario el servicio se podrá relevar con un vehículos de las mismas características, incluso con vehículos suministrados por convenios de colaboración empresarial, entendiéndose como una autorización expresa/ con la información de este contrato se diligenciará el FUEC conforme con la Resolución 6652 de 27 de diciembre del 2019.

El presente contrato se suscribe en la Ciudad de

A los días

Del mes/año

CC. 11790780

TRANSPORTADOR

Michelle Aguirre

CC. 1.000548.879 CONTRATANTE

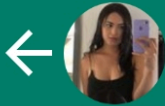

Agosto 13 Y 15...



Mensaje

