

REPÚBLICA DE COLOMBIA
IDENTIFICACION PERSONAL
CEDULA DE CIUDADANIA

1.128.479.698

BRIBE CARO

APellidos

SEBASTIAN

NOMBRES

Sebastian Bribe C.

FIRMA

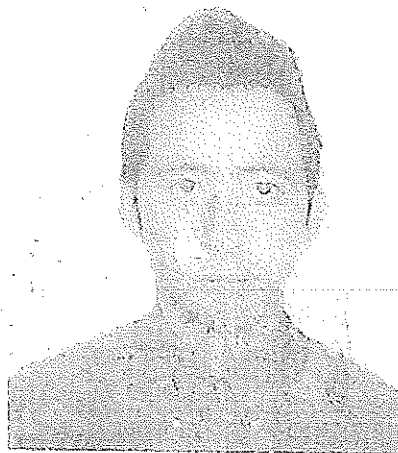

INDICE DERECHO

FECHA DE NACIMIENTO 10-FEB-1992

MEDELLIN
(ANTIOQUIA)

LUGAR DE NACIMIENTO

1.69

ESTATURA

A+

G.S. RH

M

SEXO

12-FEB-2010 MEDELLIN

FECHA Y LUGAR DE EXPEDICION

Carlos Ariel Sánchez Torres
REGISTRADOR NACIONAL
CARLOS ARIEL SÁNCHEZ TORRES

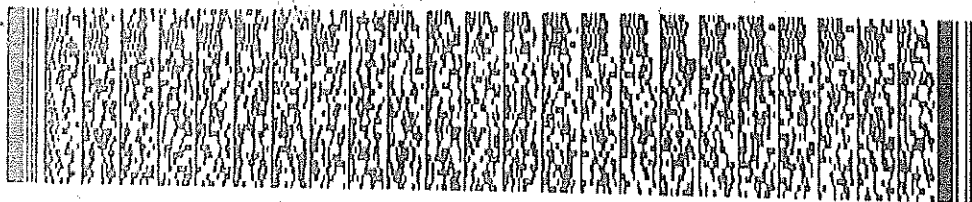

P-0100150-00238819-M-1128479698-20100507

0022120813A 1

34064000