



CDA MI CARRERA EXPRESS
 NIT: 900755392-7
 AV 6 N 44 - 16
 Tel - 3103822845
 BOGOTA - Distrito Capital
 micarreraexpress@gmail.com

A. INFORMACIÓN GENERAL

1. FECHA

2. DATOS DEL PROPIETARIO, TENEDOR O POSEEDOR DEL VEHÍCULO

Fecha de prueba 2026-02-11 08:48:45	Nombre o Razón social CARLOS CASTRO	Documento de identidad CC(X) NIT() No. 79689620	
Dirección CL 6 BIS 90A 49	Teléfono fijo o Número de Celular 3123237044	Ciudad BOGOTA	Departamento Distrito Capital
Correo Electrónico			

3. DATOS DEL VEHÍCULO

Placa FUY890	País COLOMBIA	Servicio Publico	Clase CAMIONETA	Marca DFSK	Línea DXK6470ASF 1.8
Modelo 2019	Número de licencia de tránsito 10030571758	Fecha de matrícula 2018-12-01	Color BLANCO	Combustible / Propulsión Gasolina	VIN o Chasis LVZA53P96KCB01032
No de motor SFG1818408906	Tipo motor OTTO	Cilindraje(cm³)(si aplica) 1798	Kilometraje 2539	Número de pasajeros (sin incluir conductor) 6	Blindaje SI() NO(X)
Potencia (si aplica) 137	Tipo de Carrocería WAGON	Fecha vencimiento SOAT 2026-11-29	Conversión GNV SI () NO () N/A (X)	Fecha Vencimiento GNV	

B. RESULTADOS DE LA INSPECCIÓN MECANIZADA.

Nota: Todo valor medido, seguido del símbolo *, indica un defecto encontrado.

C. DEFECTOS ENCONTRADOS EN LA INSPECCIÓN MECANIZADA.

Código	Descripción	Grupo	Tipo de defecto	
			A	B
TOTAL				

D. DEFECTOS ENCONTRADOS EN LA INSPECCIÓN SENSORIAL

Código	Descripción	Grupo	Tipo de defecto	
			A	B
TOTAL				

D1. DEFECTOS ENCONTRADOS EN LA INSPECCIÓN SENSORIAL DE LOS VEHÍCULOS UTILIZADOS PARA IMPARTIR LA ENSEÑANZA AUTOMOVILÍSTICA.

Código	Descripción	Grupo	Tipo de defecto	
			A	B
TOTAL				

D2. REGISTRO DE LA PROFUNDIDAD DE LABRADO Y PRESIÓN DE LAS LLANTAS

	Eje 1 (mm)	Eje 2 (mm)	Eje 3 (mm)	Eje 4 (mm)	Eje 5 (mm)	Repuesto (mm)
IZQUIERDA						
DERECHA						

E. CONFORMIDAD DE LA INSPECCIÓN

APROBADO: SI NO

E.1. ¿Cumple con las adaptaciones para vehículos de enseñanza automovilística? (Solo para vehículos de este tipo)

APROBADO: SI NO

F. COMENTARIOS U OBSERVACIONES ADICIONALES:

PRESIÓN DE LAS LLANTAS

	Eje 1 (psi)	Eje 2 (psi)	Eje 3 (psi)	Eje 4 (psi)	Eje 5 (psi)	Repuesto (psi)
IZQUIERDA						
DERECHA						

G. REGISTRO FOTOGRÁFICO DE LA REVISIÓN PREVENTIVA

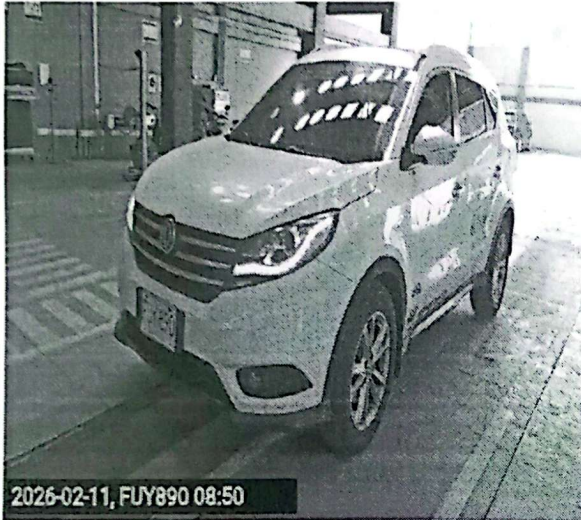

H. RELACIÓN DE EQUIPOS Y PERIFERICOS UTILIZADOS EN LA REVISIÓN

NOMBRE	MARCA	SERIAL	REFERENCIA	# SERIE BANCO	PEF	LTOE
PROFUNDIMETRO	SHAHE	WD2312A0449	N/A			
DETECTOR HOLGURAS	TECMMAS	DH2032	MULTIPRUEBAS DH MIX			

J. NOMBRE DE LOS INSPECTORES QUE REALIZARON LA REVISIÓN PREVENTIVA

PRUEBA	INSPECTOR
Registro fotográfico	MIGUEL ANGEL TENJO SANCHEZ
Inspección sensorial	MIGUEL ANGEL TENJO SANCHEZ

K. NOMBRE Y FIRMA DEL DIRECTOR TÉCNICO AUTORIZADO POR EL REPRESENTANTE LEGAL DEL CDA



 EMILSON MOSQUERA
 Director técnico

Fin del informe _____