

SOAT

PÓLIZA DE SEGURO DE DAÑOS CORPORALES CAUSADOS A LAS PERSONAS EN ACCIDENTES DE TRÁNSITO

FECHA DE EXPEDICIÓN			VIGENCIA		
AÑO	MESES	DÍA	AÑO	MESES	DÍA
2025	06	25	DESDE LAS 00 HORAS DEL	2025	06
			HASTA LAS 23:59 HORAS DEL	2026	06
				26	

ASEGURADORA

SURA
890.903.407 - 9

No. DE PÓLIZA 41942569	PLACA No. ESQ845	CLASE DE VEHÍCULO CAMPERO	SERVICIO PUBLICO INTERMUNICIPAL	CIENDEAJE/VATIOS 1998	MODELO 2020
PASAJEROS 5	MARCA RENAULT	LÍNEA VEHÍCULO DUSTER	CARROCERÍA WAGON		
No. MOTOR E410C206860	No. CHASIS ó No. SERIE 9FBHSR5B3LM013123	No. VIN 9FBHSR5B3LM013123	CAPACIDAD TOR. 0.506		
APELLIDOS Y NOMBRES DEL TOMADOR CARMEN CECILIA RESTREPO RESTREPO		TELÉFONO DEL TOMADOR 3137374251	TIPO DE DOCUMENTO DEL TOMADOR CEDULA	No. DE DOCUMENTO DEL TOMADOR 43796941	CIUDAD RESIDENCIA TOMADOR MEDELLIN
CÓDIGO DE ASEGURADORA AT1318	CÓD. SUCURSAL EXPEDIDORA 4036	CLAVE PRODUCTOR 2379	No. FORMULARIO	CIUDAD EXPEDICIÓN MEDELLIN	

TARIFA 910	PRIMA SOAT \$ 414,900	CONTRIBUCIÓN FOSYGA \$ 215,700	TASA RUNT \$ 2,400	AMPAROS POR VICTIMA	HASTA	UNIDAD VALOR TRIBUTARIO (UVT)
TOTAL A PAGAR \$ 633,000				A. GASTOS MÉDICOS QUIRURGICOS, FARMACÉUTICOS Y HOSPITALARIOS	263,13 ¹ 701,68 ²	
				B. GASTOS DE TRANSPORTE Y MOVILIZACIÓN DE VICTIMAS	8,77	
				C. INCAPACIDAD PERMANENTE	HASTA 180	SALARIOS MÍNIMOS LEGALES DIARIOS VIGENTES
				D. MUERTE Y GASTOS FUNERARIOS	750	

Andrés Gaviria G

FIRMA AUTORIZADA

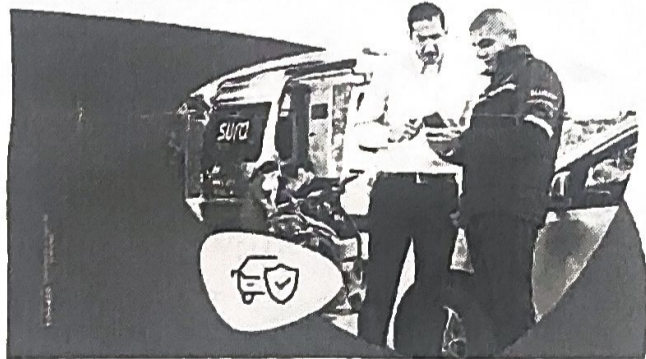

Con el SOAT SURA vamos más allá.

Conoce nuestra red de prestadores en salud en caso de accidente.

Haz clic aquí

Recibe acompañamiento a través del 2828

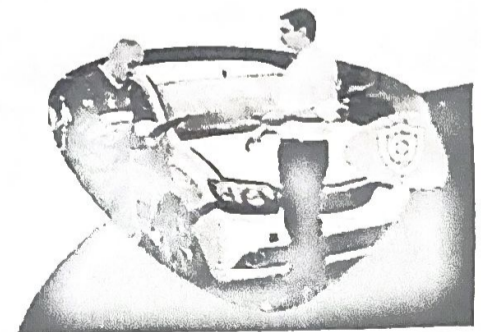

Señor usuario tenga en cuenta las siguientes recomendaciones:

- Recuerde portar siempre su SOAT, las autoridades de tránsito lo pueden solicitar en cualquier momento.
- Recuerde validar que su póliza esté registrada en el RUNT
- Esté atento al momento en que debe renovar su póliza. No tener SOAT vigente acarrea multas, la Inmovilización del vehículo y en caso de accidente de tránsito el recobro por todos los costos de la atención de las víctimas del accidente.
- Adquiera su SOAT en lugares autorizados.

En caso de accidente de tránsito:

- Si alguien resulta herido, debe ser atendido por el prestador de servicios de salud más cercano al lugar del accidente siempre que tenga la capacidad para brindar la atención requerida por las víctimas.
- Ningún prestador de servicios de salud del país puede negarse a atender víctimas de accidentes de tránsito (artículo 195, Decreto Ley 663 de 1993). En caso contrario, denuncie ante la Superintendencia Nacional de Salud
- Para los gastos médicos, el cobro ante la aseguradora o la ADIÉS solo lo puede realizar la institución prestadora de servicios de salud.
- Para presentar la reclamación ante la compañía aseguradora no se requiere acudir a terceros

Modificación unilateral de la vigencia por duplicidad de amparos:

La Aseguradora podrá modificar la vigencia de la póliza de forma unilateral y exclusivamente en beneficio del consumidor, en aquellos casos que se corrobore la existencia de duplicidad de amparos y pago de primas respecto del mismo vehículo. (Circular Externa 021 de 2017 - Superintendencia Financiera)

Datos personales

Autorizo a la compañía para que trate mis datos personales, incluso los de salud que son sensibles, con la finalidad de vincularme como tomador del contrato de seguro, incluyendo todas las acciones requeridas para el cumplimiento del mismo, así como para las demás finalidades incluidas en la política de tratamiento de datos personales, disponible en la página web de la aseguradora, donde se encuentran los canales para ejercer mis derechos a actualizar, rectificar, conocer y suprimir mis datos.

Tipos de cobertura gastos médicos

¹ Para las siguientes tarifas: 100, 110, 120, 140, 150, 711, 712, 721, 722, 731, 732, 810, 910, 920.

Decreto 20-14 de 2022.

² Para las demás tarifas no citadas en (1).