

PROTOCOLOS EN CASO DE ACCIDENTE DE TRÁNSITO

OBJETIVO DEL PROTOCOLO: Cuidar la vida e integridad de las personas en un evento de tránsito.

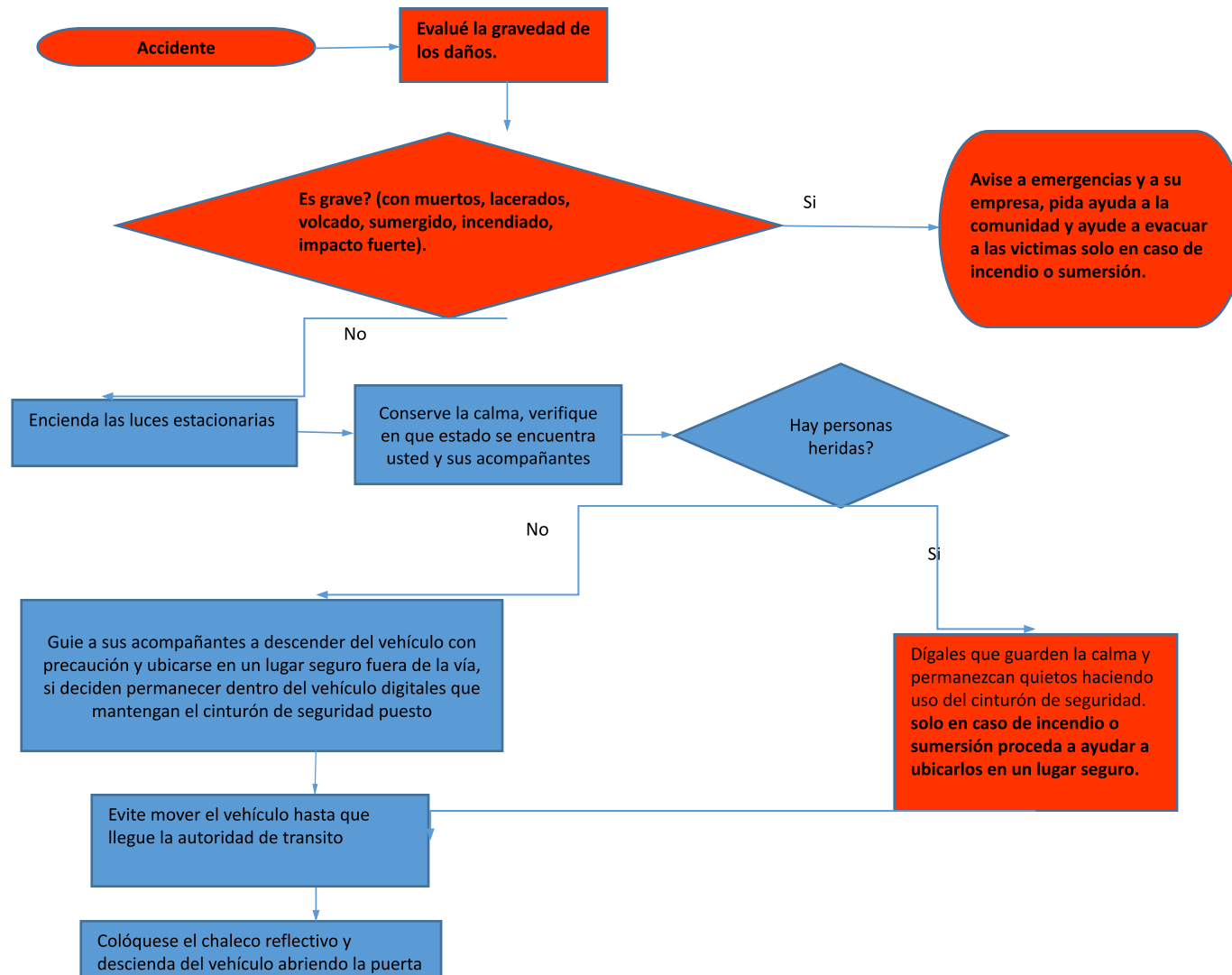

Inventario de elementos necesarios:

- Chaleco reflectivo de fácil acceso preferiblemente en el habitáculo del conductor.
- Equipo de prevención y seguridad (Art 30. CNT) tamaño de los conos entre 40-60 cm.
- Tarjeta de contactos puede ser tipo llavero o adhesivo pegado en un lugar visible, preferiblemente en el tablero de instrumentos, debe tener numero de la empresa, autoridad de tránsito y el de la aseguradora.

Tips:

Ubicación y distancia de seguridad para conos:

- Si el flujo vehicular es alto y transitan a baja velocidad es aconsejable ubicarlos a 20 - 30 metros del ultimo vehículo involucrado que obstaculiza la vía.
- Si el flujo vehicular es alto pero transitan a alta velocidad se deben colocar a mas de 30 metros.
- Si el flujo vehicular es bajo y como consecuencia velocidad alta se deben colocar a mas de 50 metros.
- En la curvas se debe colocar cuando inicia la curva con el objetivo que los vehículos que transitan antes de entrar a la curva sepan que hay una obstaculización.

Asegurar la escena:

- Evite mover su vehículo hasta que un agente de tránsito se lo indique, importante las autoridades en adelante solo atenderán eventos graves (heridos, muertos o daños graves a

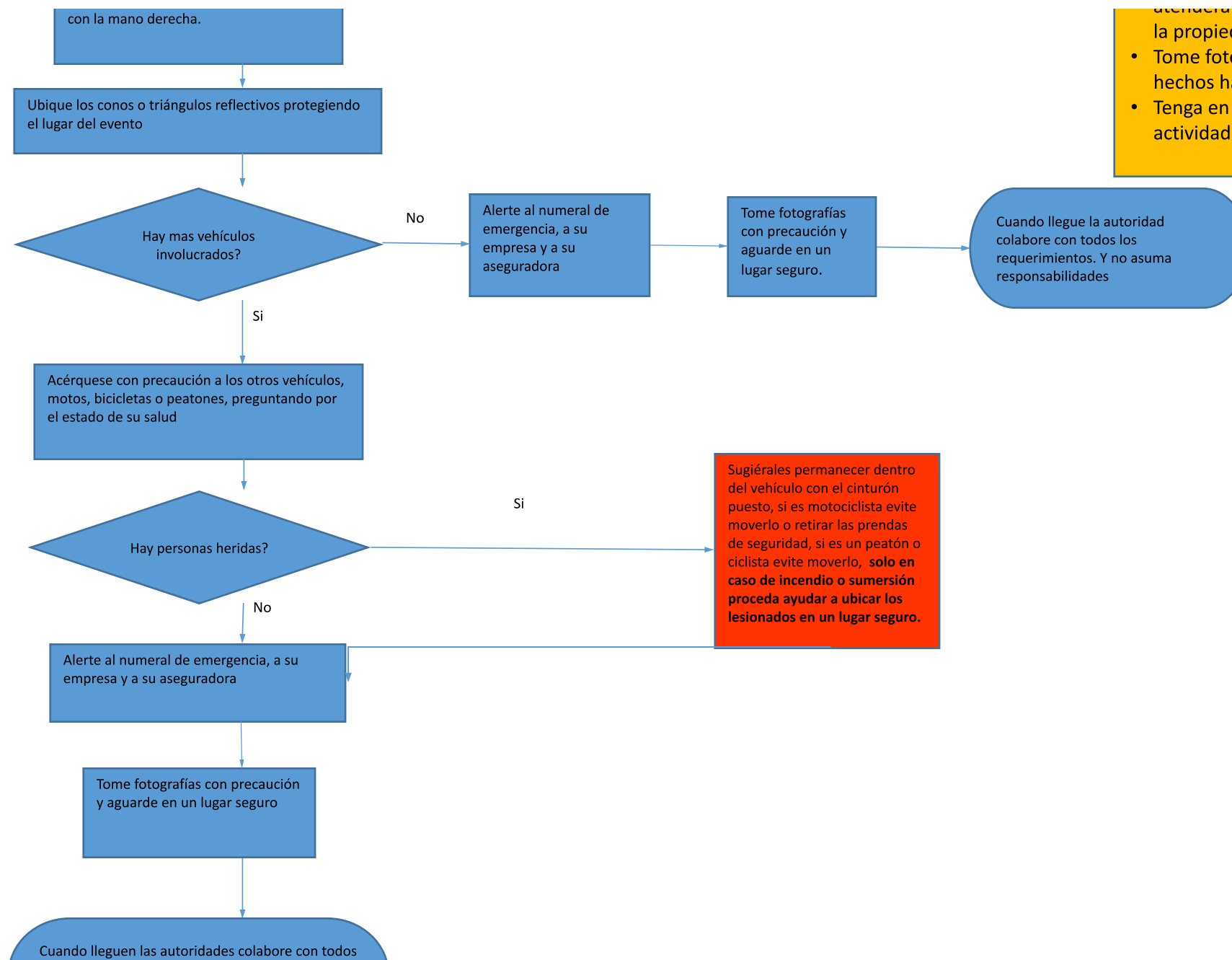

atenderan eventos graves (heridos, muertos o daños graves a la propiedad pública o privada).

- Tome fotografías panorámicas y que permitan el análisis de los hechos haciendo énfasis en el entorno y el ambiente.
- Tenga en cuenta no poner en riesgo su vida durante estas actividades.

los requerimientos y no asuma responsabilidades

|

|

|



