

FORMATO DE PREVENTIVA No. 158944



900094539-5
Carrera 14 B n 119-95
Bogotá

A. INFORMACION GENERAL

1. FECHA		2. DATOS DEL PROPIETARIO O TENEDOR DEL VEHICULO	
Fecha de la Prueba	Nombre o Razon Social	Documento	No
2023-01-19	JUAN BARRERO		
Direccion	telefono	Ciudad	Departamento

3. DATOS DEL VEHICULO					
Placa	País	Servicio	País	Clase	Marca
WDC388	COLOMBIA	PUBLICO	Colombia	BUSETA	HINO
Modelo	Vencimiento SOAT	Vencimiento RTM	Kilometraje	Combustible	Empresa
2016	2023-02-10	2023-02-11	103568	DIESEL	METRO JUNIORS

7. Suspensión							
Delantera Izquierda	Valor	Delantera Derecha	Valor	Trasera Izquierda	Valor	Trasera Derecha	Valor
	0		0		0		0

8. Frenos									
Eficacia Total	Mínimo	Unidad	Fuerza	Peso	Unidad	Fuerza	Peso	Unidad	Desequilibrio
0	>=50	%	0	0	N	0	0	N	0
									Maximo
									<= 30
									%

9. Desviación Lateral									
Eje 1	Eje 2	Eje 3	Eje 4	Eje 5	Maximo	10	Unidad	m/Km	

D. DEFECTOS ENCONTRADOS EN LA INSPECCION VISUAL DE ACUERDO CON LOS METODOS Y CRITERIOS DE LA NTC5375

Código	Descripción	Grupo	Tipo de Defecto
--------	-------------	-------	-----------------

Defectos tipo A: Son aquellos defectos graves que implican un peligro inminente para la seguridad del vehículo, la de otros vehículos, la de sus ocupantes, la de los demás usuarios de la vía pública o al ambiente

Defectos tipo B: Son aquellos defectos que implican un peligro potencial para la seguridad del vehículo, la de otros vehículos, de sus ocupantes, la de los demás usuarios de la vía pública

E. RESULTADO INSPECCION PREVENTIVA

Resultado: APROBADO	No Consecutivo: 158944
---------------------	------------------------

NOMBRE DEL INSPECTOR: CARLOS ALBERTO SANABRIA

F. COMENTARIOS Y OBSERVACIONES ADICIONALES: EXTINTOR VENCE FEBRERO 2023

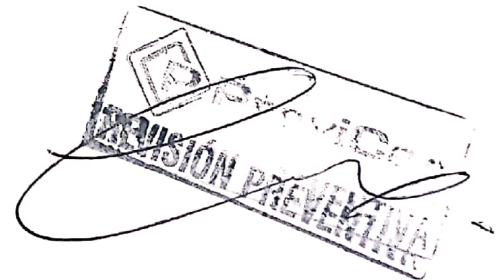
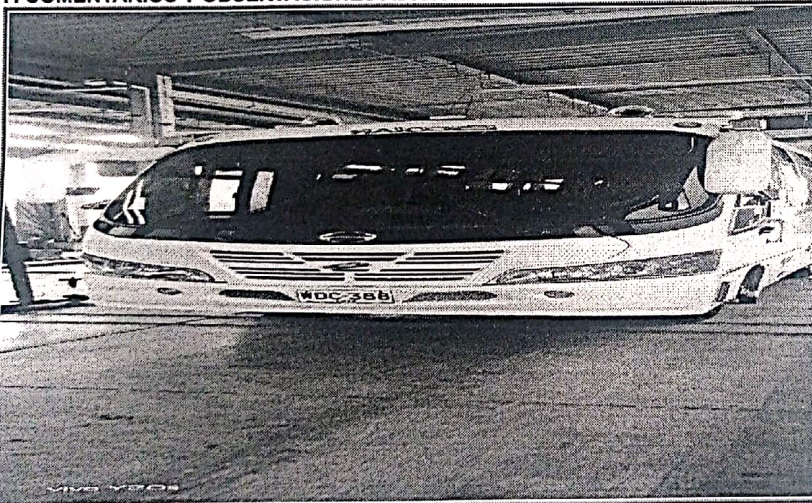

Firma Responsable Técnico

La revisión preventiva se limita a comprobar las condiciones actuales del vehículo las cuales son muy similares a una revisión técnico mecánica, dichas condiciones podrían ser susceptibles a cambios durante la operación normal del vehículo, por tanto posterior a una revisión preventiva el vehículo podría no aprobar la revisión técnico mecánica obligatoria. CONDICIONES DEL SERVICIO: Estimado Cliente el CDA le da la bienvenida a nuestras instalaciones. Le Recomendamos: - El Cda no se hace responsable de los daños ocasionados en los vehículos durante la inspección ya que ninguna de las pruebas exceden las condiciones normales de operación y funcionamiento en las vías. - El Cda no se responsabiliza por objetos de valor dejados dentro del vehículo. - Una vez prestado el servicio de inspección no se hará devolución del dinero por ningún motivo. - El Cda no se hace responsable por vehículos que no sean retirados de nuestras instalaciones al terminar el horario laboral - Revise su vehículo antes de ser retirado de nuestras instalaciones, no se aceptan reclamos una vez haya salido del Centro de diagnóstico.