

FORMATO DE RESULTADOS DE LA REVISION PREVENTIVA

FORMATO DE PREVENTIVA No. 203940

RED PREVICAR



900094539-5  
Carrera 14 B n 119-95  
Bogotá

A. INFORMACION GENERAL

1. FECHA		2.DATOS DEL PROPIETARIO O TENEDOR DEL VEHICULO	
Fecha de la Prueba 2024-07-08		Nombre o Razon Social DIEGO EUSSE	
Direccion		Documento	
Telefono		No	
Ciudad		Departamento	

3. DATOS DEL VEHICULO						
Placa UFW826	Pais COLOMBIA	Servicio PUBLICO	Pais Colombia	Clase MICROBUS	Marca VOLKSWAGEN	Linea CRFTER50
Modelo 2010	Vencimiento SOAT 2025-03-04	Vencimiento RTM 2025-03-03	Kilometraje 811809	Combustible DIESEL	Empresa PARTICULAR	

7.Supension											
Delantera Izquierda	Valor 0	Delantera Derecha	Valor 0	Trasera Izquierda	Valor 0	Trasera Derecha	Valor 0	Minimo	>=40	Unidad	%

8.Frenos											
Eficacia Total	Minimo	Unidad	Fuerza	Peso	Unidad	Fuerza	Peso	Unidad	Desequilibrio	Maximo	Unidad
0	>=50	%	Eje 1 Izquierdo	0	0	N	Eje 1 Derecho	0	0	N	
			Eje 2 Izquierdo	0	0	N	Eje 2 Derecho	0	0	N	
Eficacia Aux	Minimo	Unidad	Eje 3 Izquierdo			N	Eje 3 Derecho			N	
0	>=18	%	Eje 4 Izquierdo			N	Eje 4 Derecho			N	
			Eje 5 Izquierdo			N	Eje 5 Derecho			N	

9.Desviacion Lateral								
Eje 1	Eje 2	Eje 3	Eje 4	Eje 5	Maximo	10	Unidad	m/Km

D. DEFECTOS ENCONTRADOS EN LA INSPECCION VISUAL DE ACUERDO CON LOS METODOS Y CRITERIOS DE LA NTC5375			
Código	Descripción	Grupo	Tipo de Defecto

Defectos tipo A: Son aquellos defectos graves que implican un peligro inminente para la seguridad del vehículo, la de otros vehículos, la de sus ocupantes, la de los demás usuarios de la vía pública o al ambiente

Defectos tipo B: Son aquellos defectos que implican un peligro potencial para la seguridad del vehículo, la de otros vehículos, de sus ocupantes, la de los demás usuarios de la vía pública

E. RESULTADO INSPECCION PREVENTIVA

Resultado: APROBADO	No Consecutivo : 203940
---------------------	-------------------------

NOMBRE DEL INSPECTOR: CARLOS ALBERTO SANABRIA

F. COMENTARIOS Y OBSERVACIONES ADICIONALES: EXTINTOR VENCE ABRIL 2025.

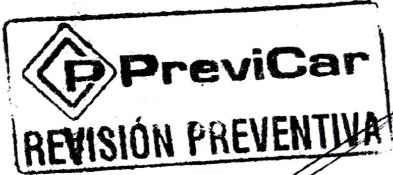
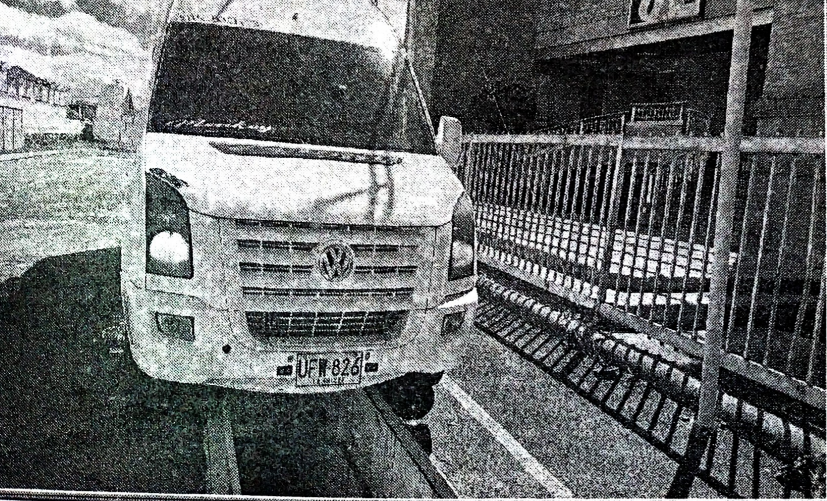

Firma Responsable Tecnico

La revisión preventiva se limita a comprobar las condiciones actuales del vehículo las cuales son muy similares a una revisión técnico mecánica, dichas condiciones podrían ser susceptibles a cambios durante la operación normal del vehículo, por tanto posterior a una revisión preventiva el vehículo podría no aprobar la revisión técnico mecánica obligatoria. CONDICIONES DEL SERVICIO: Estimado Cliente el Cda le da la bienvenida a nuestras instalaciones Le Recomendamos: - El Cda no se hace responsable de los daños ocasionados en los vehículos durante la inspección ya que ninguna de las pruebas exceden las condiciones normales de operación y funcionamiento en las vías. - El Cda no se responsabiliza por objetos de valor dejados dentro del vehículo. - Una vez prestado el servicio de inspección no se hará devolución del dinero por ningún motivo. - El Cda no se hace responsable por vehículos que no sean retirados de nuestras instalaciones al terminar el horario laboral - Revise su vehículo antes de ser retirado de nuestras instalaciones, no se aceptan reclamos una vez haya salido del Centro de diagnóstico.