

FORMATO DE RESULTADOS DE LA REVISION PREVENTIVA

RED PREVICAR

FORMATO DE PREVENTIVA No. 205585



900094539-5
Carrera 14 B n 119-95
Bogotá

A. INFORMACION GENERAL

1. FECHA		2.DATOS DEL PROPIETARIO O TENEDOR DEL VEHICULO	
Fecha de la Prueba 2024-10-16		Nombre o Razon Social LEOVIGILDO PULIDO ARIZA	
Direccion		Telefono	Documento
		Ciudad	No
		Departamento	

3. DATOS DEL VEHICULO	
Placa SLG320	Pais COLOMBIA
Servicio PUBLICO	Pais Colombia
Clase MICROBUS	Marca IVECO
Linea DAILY 3510	
Modelo 2008	Vencimiento SOAT 2025-09-20
Vencimiento RTM 2024-12-07	Kilometraje 436609
Combustible DIESEL	Empresa INLEBA

7. Suspension											
Delantera Izquierda	Valor	Delantera Derecha	Valor	Trasera Izquierda	Valor	Trasera Derecha	Valor	Minimo	>=40	Unidad	%
	0		0		0		0				

8. Frenos											
Eficacia Total	Minimo	Unidad	Fuerza	Peso	Unidad	Fuerza	Peso	Unidad	Desequilibrio	Maximo	Unidad
0	>=50	%	Eje 1 Izquierdo	0	0	N	Eje 1 Derecho	0	0	<= 30	%
			Eje 2 Izquierdo	0	0	N	Eje 2 Derecho	0	0	<= 30	%
Eficacia Aux	Minimo	Unidad	Eje 3 Izquierdo			N	Eje 3 Derecho			<=	%
0	>=18	%	Eje 4 Izquierdo			N	Eje 4 Derecho			<=	%
			Eje 5 Izquierdo			N	Eje 5 Derecho			<=	%

9. Desviación Lateral								
Eje 1	Eje 2	Eje 3	Eje 4	Eje 5	Maximo	10	Unidad	m/Km

D. DEFECTOS ENCONTRADOS EN LA INSPECCION VISUAL DE ACUERDO CON LOS METODOS Y CRITERIOS DE LA NTC5375			
Código	Descripción	Grupo	Tipo de Defecto

Defectos tipo A: Son aquellos defectos graves que implican un peligro inminente para la seguridad del vehículo, la de otros vehículos, la de sus ocupantes, la de los demás usuarios de la vía pública o al ambiente

Defectos tipo B: Son aquellos defectos que implican u peligro potencial para la seguridad del vehículo, la de otros vehículos, de sus ocupantes, la de los demás usuarios de la vía pública

E. RESULTADO INSPECCION PREVENTIVA

Resultado: APROBADO	No Consecutivo : 205585
---------------------	-------------------------

NOMBRE DEL INSPECTOR: CARLOS ALBERTO SANABRIA

F. COMENTARIOS Y OBSERVACIONES ADICIONALES: EXTINTOR VENCE EN ENERO DEL 2025...

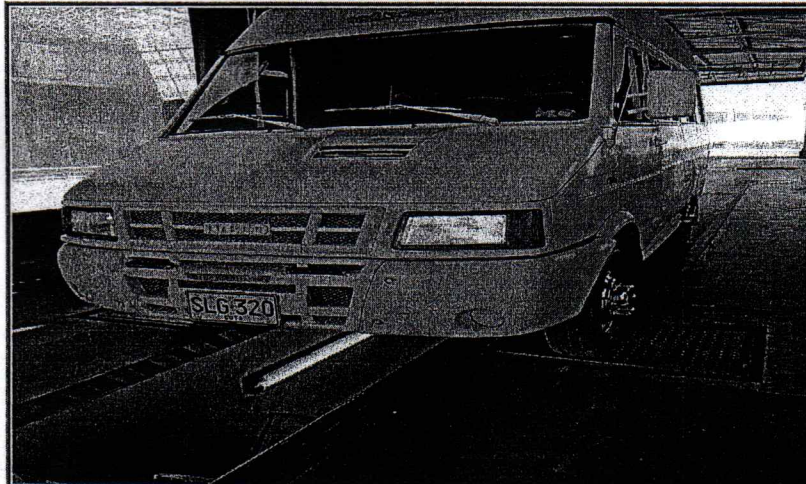

Firma Responsable Técnico

La revisión preventiva se limita a comprobar las condiciones actuales del vehículo las cuales son muy similares a una revisión técnico mecánica, dichas condiciones podrían ser susceptibles a cambios durante la operación normal del vehículo, por tanto posterior a una revisión preventiva el vehículo podría no aprobar la revisión técnico mecánica obligatoria. CONDICIONES DEL SERVICIO: Estimado Cliente el CDA le da la bienvenida a nuestras instalaciones Le Recomendamos: - El Cda no se hace responsable de los daños ocasionados en los vehículos durante la inspección ya que ninguna de las pruebas exceden las condiciones normales de operación y funcionamiento en las vías. - El Cda no se responsabiliza por objetos de valor dejados dentro del vehículo. - Una vez prestado el servicio de inspección no se hará devolución del dinero por ningún motivo. - El Cda no se hace responsable por vehículos que no sean retirados de nuestras instalaciones al terminar el horario laboral - Revise su vehículo antes de ser retirado de nuestras instalaciones, no se aceptan reclamos una vez haya salido del Centro de diagnóstico.