



CDA VARIANTE SUR, NIT: 901238181
Calle 16 #17-300 variante sur, POPAYAN (CAUCA)
TEL: 3115166392 - 3115166392

A. INFORMACIÓN GENERAL

1. FECHA		2. DATOS DEL PROPIETARIO O TENEDOR DEL VEHICULO		
Fecha de prueba	Nombre o razón social	Documento de Identidad		
2022-07-14	JUAN CARLOS SOSQUE ACOSTA	CC (X) NIT () CE () No. 10308201		
Dirección	Teléfono	Ciudad	Departamento	
VEREDA PUELENGE	8000000	Popayan	Cauca	

3. DATOS DEL VEHICULO

Placa	País	Servicio	Clase	Marca	Línea
ESP930	Colombia	Público	Automóvil	Renault	Logan
Modelo	No. de licencia de	Fecha Matrícula	Color	Combustible	VIN o Chasis
2019	2022-07-14	2019-06-01	Blanco glacial	Gasolina	9FB4SREB4KM632643
No. Motor	Tipo Motor	Cilindraje	Kilometraje	Número de Sillas	Vidrios Polarizados
A812UE82395	OTTO	1598	192425	5	SI () NO ()
					Blindaje
					SI () NO (X)

B. RESULTADOS DE LA INSPECCIÓN MECANIZADA REALIZADA DE ACUERDO CON LOS MÉTODOS DEFINIDOS EN LA NTC 5375

Nota. Todo valor medido, seguido del símbolo *, indica un defecto encontrado

4. Emisiones Audibles 5. Intensidad inclinación de las luces bajas 6. Suma de la intensidad de todas las luces

Valor	Máximo	Unidad	Baja Derecha	Intensidad	Mínimo	Unidad	Inclinación	Rango	Unidad	Intensidad	Máximo	Unidad
Ruido escape	84.70	-	dBa	6.25	2.5	klux/1m	0.95	0.5 - 3.5	%	40.90	225	klux/1m
			Baja Izquierda	9.27	2.5	klux/1m	2.04	0.5 - 3.5	%			

7. Suspensión (si aplica)

Delantera Izquierda	Valor	Delantera Derecha	Valor	Trasera Izquierda	Valor	Trasera Derecha	Valor	Mínimo	Unidad
	63.20		60.00		60.00		53.30	40	%

8. Frenos

6. Frenos													
Eficacia total	Mínimo	Unidad		Fuerza	Peso	Unidad		Fuerza	Peso	Unidad	Desequilibrio	Máximo	Unidad
65.20	50	%	Eje 1 izquierdo	2791.00	3541.00	N	Eje 1 Derecho	2410.00	3413.00	N	13.70	30	%
			Eje 2 izquierdo	1551.00	2784.00	N	Eje 2 Derecho	1354.00	2687.00	N	12.70	30	%
Eficacia auxiliar	Mínimo	Unidad	Eje 3 izquierdo			N	Eje 3 Derecho			N			%
16.10*	18	%	Eje 4 izquierdo			N	Eje 4 Derecho			N			%
			Eje 5 izquierdo			N	Eje 5 Derecho			N			%

9. Desviación lateral

Eje 1	Eje 2	Eje 3	Eje 4	Eje 5	Máximo	Unidad
-0.83	-11.40*				10	m/km

10. Dispositivos de cobro (si aplica)

Referencia comercial de la llanta	Error en distancia	%	Error en tiempo	%	Máximo	Unidad
						%

11. Emisiones de gases

11.a Vehículos con ciclo OTTO

Temp °C	Rpm	Monóxido de carbono CO	Dióxido de carbono CO2	Oxígeno O2	Hidrocarburo (como Hexano) HC	Óxido nítrico NO
		U n i d a d	U n i d a d	U n i d a d	U n i d a d	U n i d a d
		CO Vr Norma	CO2 Vr Norma	O2 Vr Norma	HC Vr Norma	NO Vr Norma
		Ralentí	Ralentí	Ralentí	Ralentí	Ralentí
		%	%	%	%	%
		Crucero	Crucero	Crucero	Crucero	Crucero
		%	%	%	%	%

11.b. Vehículos a Diesel (opacidad)

Temp °C	Rpm	Ciclo 1	Unid	Ciclo 2	Unid	Ciclo 3	Unid	Ciclo 4	Unid	Valor	Norma	Unid
			%		%		%		%			%

C. DEFECTOS ENCONTRADOS EN LA INSPECCIÓN MECANIZADA DE ACUERDO CON LOS CRITERIOS DEFINIDOS EN LA NTC 5375

Código	Descripción	Grupo	Tipo de defecto	
			A	B
	Desviación lateral en los demás ejes superior a ± 10 [m/km]			X
	Freno de estacionamiento (de parqueo de mano) con una eficacia inferior al 18%			X
Total			0	2

D. DEFECTOS ENCONTRADOS EN LA INSPECCIÓN VISUAL DE ACUERDO CON LOS METODOS Y CRITERIOS DEFINIDOS EN LA NTC 5375

Código	Descripción	Grupo	Tipo de defecto	
			A	B
Total			0	0

D.1. DEFECTOS ENCONTRADOS EN LA INSPECCIÓN VISUAL DE LOS VEHICULOS UTILIZADOS PARA IMPARTIR LA ENSEÑANZA AUTOMOVILISTICA

Código	Descripción	Grupo	Tipo de defecto	
			A	B
Total			0	0

Nota:
Defectos Tipo A: Son aquellos defectos graves que implican un peligro inminente para la seguridad del vehículo, la de otros vehículos la de sus ocupantes, la de los demás usuarios de la vía pública o al ambiente
Defectos Tipo B: Son aquellos que implican un peligro potencial para la seguridad del vehículo, la de otros vehículos, de sus ocupantes o de los demás usuarios de la vía pública

CONFORMIDAD DE LA REVISION

APROBADO: SI <input checked="" type="checkbox"/> X NO <input type="checkbox"/>

NUMERO DE CONSECUTIVO DE LA INSPECCION

519

F.COMENTARIOS U OBSERVACIONES ADICIONALES

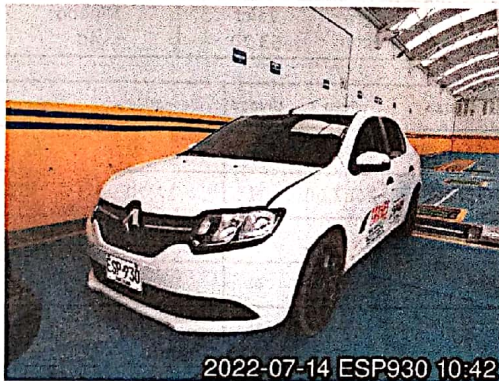

2022-07-14 ESP930 10:42



2022-07-14 ESP930 10:28

Fin del informe

G. NOMBRE Y FIRMA DEL DIRECTOR TECNICO AUTORIZADO POR EL REPRESENTANTE LEGAL DEL CDA

PAOLA ANDREA CAICEDO MELLIZO

H. NOMBRE DE LOS OPERARIOS QUE RELIZARON LA REVISIÓN TECNICOMECAÁNICA Y DE EMISIONES CONTAMINANTES

Hugo Alexander Gomez [Sonido], Hugo Alexander Gomez [Inspección sensorial exterior], Hugo Alexander Gomez [Inspección sensorial interior], Hugo Alexander Gomez [Inspección sensorial motor], Hugo Alexander Gomez [Inspección sensorial inferior], Hugo Alexander Gomez [Foto trasera], Hugo Alexander Gomez [Alineación de luces], Hugo Alexander Gomez [Tercera placa], Hugo Alexander Gomez [Profundidad de labrado], Hugo Alexander Gomez [Foto delantera], Hugo Alexander Gomez [Alineación, peso, suspensión y frenos].

NO ES VÁLIDO COMO DOCUMENTO DE REVISIÓN TÉCNICO MECÁNICA Y DE GASES

Generado por: Tecnimaq Ingeniería S.A.S. - Tecni-RTM (Sistema de gestión para revisión técnica mecánica)