

RESULTADOS DE LA INSPECCIÓN



CDA LA 33 S.A.S, NIT: 811026246-1
CARRERA 63 N 32 E 69, MEDELLIN (ANTIOQUIA)
TEL: 6044795995 - 6043628816

A. INFORMACIÓN GENERAL

1. FECHA

Fecha de prueba
2022-08-27

Nombre o razón social
TRANSPORTES MULTIMODAL GROUP SAS

2. DATOS DEL PROPIETARIO O TENEDOR DEL VEHICULO

Documento de identidad
CC () NIT (X) CE () No. 900683508

Dirección
CLL 79 41 38

Teléfono
1000000

Ciudad
Medellin

Departamento
Antioquia

3. DATOS DEL VEHICULO

Placa GDW580	País Colombia	Servicio Público	Clase Camioneta	Marca Kia	Línea Niro
Modelo 2020	No. de licencia de tránsito 10018589627	Fecha Matrícula 2019-06-17	Color Blanco	Combustible Gasolina - electrico	VIN o Chasis KNACB81CGL5279674
No. Motor G4LEKS470851	Tipo Motor OTTO	Cilindraje 1580	Kilometraje 77694	Número de Sillas 3	Vidrios Polarizados SI (X) NO ()
					Blindaje SI () NO (X)

B. RESULTADOS DE LA INSPECCIÓN MECANIZADA REALIZADA DE ACUERDO CON LOS MÉTODOS DEFINIDOS EN LA NTC 5375

Nota. Todo valor medido, seguido del símbolo *, indica un defecto encontrado

4. Emisiones Audibles

5. Intensidad inclinación de las luces bajas

6. Suma de la intensidad de todas las luces

Valor	Máximo	Unidad	Baja Derecha	Intensidad	Mínimo	Unidad	Inclinación	Rango	Unidad	Intensidad	Máximo	Unidad
Ruido escape	-	dBa	Baja Derecha	9.72	2.5	klux/1m	0.92	0.5 - 3.5	%	19.50	225	klux/1m
			Baja Izquierda	9.80	2.5	klux/1m	0.91	0.5 - 3.5	%			

7. Suspensión (si aplica)

Delantera Izquierda	Valor	Delantera Derecha	Valor	Trasera Izquierda	Valor	Trasera Derecha	Valor	Mínimo	Unidad
	89.20		85.60		77.50		79.60	40	%

8. Frenos

8. Frenos													
Eficacia total	Mínimo	Unidad	Fuerza	Peso	Unidad	Fuerza	Peso	Unidad	Desequilibrio	Máximo	Unidad		
69.50	50	%	Eje 1 izquierdo	3672.00	4635.00	N	Eje 1 Derecho	3502.00	4355.00	N	4.63	30	%
			Eje 2 izquierdo	1582.00	2832.00	N	Eje 2 Derecho	1412.00	2811.00	N	10.70	30	%
Eficacia auxiliar	Mínimo	Unidad	Eje 3 izquierdo			N	Eje 3 Derecho		N			%	
			Eje 4 izquierdo			N	Eje 4 Derecho		N		%		
			Eje 5 izquierdo			N	Eje 5 Derecho		N		%		
											%		

9. Desviación lateral

Eje 1	Eje 2	Eje 3	Eje 4	Eje 5	Máximo +/-	Unidad
0.05	-0.18				10	m/km

10. Dispositivos de cobro (si aplica)

Referencia comercial de la llanta	Error en distancia	%	Error en tiempo	%	Máximo	Unidad
						%

11. Emisiones de gases

11.a Vehículos con ciclo OTTO

Temp °C	Rpm	Monóxido de carbono CO	Dióxido de carbono CO2	Oxígeno O2	Hidrocarburo (como Hexano) HC	Óxido nítrico NO
		CO	CO2	O2	HC	NO
		Vr Norma	Vr Norma	Vr Norma	Vr Norma	Vr Norma
		Unidad	Unidad	Unidad	Unidad	Unidad
		%	%	%	%	%
		Ralentí	Ralentí	Ralentí	Ralentí	Ralentí
		Crucero	Crucero	Crucero	Crucero	Crucero
		%	%	%	%	%

11.b. Vehículos a Diesel (opacidad)

Temp °C	Rpm	Ciclo 1	Ciclo 2	Ciclo 3	Ciclo 4	Valor	Norma	Unidad
		%	%	%	%			%

C. DEFECTOS ENCONTRADOS EN LA INSPECCION MECANIZADA DE ACUERDO CON LOS CRITERIOS DEFINIDOS EN LA NTC 5375

Código	Descripción	Grupo	Tipo de defecto	
			A	B
		Total	0	0

D. DEFECTOS ENCONTRADOS EN LA INSPECCION VISUAL DE ACUERDO CON LOS METODOS Y CRITERIOS DEFINIDOS EN LA NTC 5375

DEFECTOS ENCONTRADOS EN LA INSPECCIÓN VISUAL DE ACUERDO CON LOS METODOS Y CRITERIOS DEFINIDOS EN LA NTC 5375				
Código	Descripción	Grupo	Tipo de defecto	
			A	B
D.1. DEFECTOS ENCONTRADOS EN LA INSPECCIÓN VISUAL DE LA		Total	0	0

D.1. DEFECTOS ENCONTRADOS EN LA INSPECCION VISUAL DE LOS VEHICULOS UTILIZADOS PARA IMPARTIR LA ENSEÑANZA AUTOMOVILISTICA

ANEXO 1. DEFECTOS ENCONTRADOS EN LA INSPECCIÓN VISUAL DE LOS VEHÍCULOS UTILIZADOS PARA IMPARTIR LA ENSEÑANZA AUTOMOVILÍSTICA				
Código	Descripción	Grupo	Tipo de defecto	
			A	B
Defectos Tipo A: Son aquellos que afectan a la seguridad o a la correcta conducción del vehículo.		Total	0	0

Nota:

Defectos Tipo A: Son aquellos defectos graves que implican un peligro inminente para la seguridad del vehículo, la de otros vehículos la de sus ocupantes, la de los demás usuarios de la vía pública o al ambiente
Defectos Tipo B: Son aquellos que implican un peligro potencial para la seguridad del vehículo, la de otros vehículos, de sus ocupantes o de los demás usuarios de la vía pública

CONFORMIDAD DE LA REVISION

APROBADO: SI <input checked="" type="checkbox"/> X NO <input type="checkbox"/>

NUMERO DE CONSECUTIVO DE LA INSPECCION

19539

F.COMENTARIOS U OBSERVACIONES ADICIONALES

Presion eje1 derecha 1 32.0 PSI Presion eje1 izquierda 1 32.0 PSI Presion eje2 derecha 1 32.0 PSI Presion eje2 izquierda 1 32.0 PSI

* Las prueba de luces (si aplica) está reportada en klx a 1m como se establece en la NTC 5375:2012

Eje1 derecha 1 3.53mm ; Eje2 derecha 1 3.52mm ; Eje1 izquierda 1 3.23mm ; Eje2 izquierda 1 3.78mm ; Llanta de repuesto 3.02mm ;



2022-08-27 GDW580 08:54

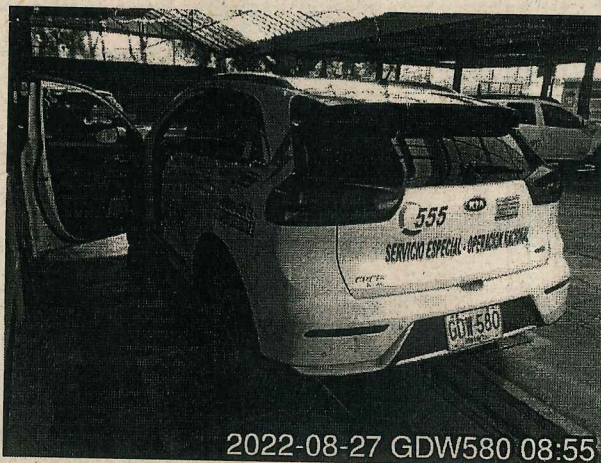

2022-08-27 GDW580 08:55

G. NOMBRE Y FIRMA DEL DIRECTOR TECNICO AUTORIZADO POR EL REPRESENTANTE LEGAL DEL CDA

Fin del informe



MÓNICA MARÍA GONZÁLEZ ARBOLEDA

H. NOMBRE DE LOS OPERARIOS QUE RELIZARON LA REVISION TECNICO MECANICA Y DE EMISIONES CONTAMINANTES

Norman Alexander Gonzalez Medina [Inspección sensorial interior], Norman Alexander Gonzalez Medina [Alineación, peso, suspensión y frenos], Norman Alexander Gonzalez Medina [Alineación de luces], Norman Alexander Gonzalez Medina [Foto delantera], Norman Alexander Gonzalez Medina [Inspección sensorial inferior], Norman Alexander Gonzalez Medina [Tercera placa], Norman Alexander Gonzalez Medina [Foto trasera], Norman Alexander Gonzalez Medina [Inspección sensorial exterior], Norman Alexander Gonzalez Medina [Profundidad de labrado], Norman Alexander Gonzalez Medina [Inspección sensorial interior],

NO ES VÁLIDO COMO DOCUMENTO DE REVISIÓN TÉCNICO MECÁNICA Y DE GASES