

# FORMATO DE RESULTADOS

Documento N° 4903

Este documento no es válido como un documento oficial de revisión técnico - mecánica FUR. El CDA no está obligado a la aprobación de la misma.

**autogases**

CENTRO DE DIAGNOSTICO AUTOMOTOR  
AUTOGASES  
NIT : 809007992-8  
CRA 8 SUR 80-850 ZONA IND EL PAPAYO  
IBAGUE  
Teléfono 2658669  
Email : gerencia@autogases.com

## A. INFORMACION GENERAL

1. FECHA		2. DATOS DEL PROPIETARIO, TENEDOR O POSEEDOR DEL VEHICULO		Documento de identidad	
Fecha de prueba 08/10/2022 08:21:18	Nombre o Razón Social GUILLERMO Iacon Arcila Valencia	CC ( X ) NIT ( ) CE ( ) N° 4525845			
Dirección Callebaya m28 casa 21 - 3163273547	Teléfono fijo o Número de Celular 3123730642	Ciudad IBAGUE	Departamento Tolima		
Correo Electrónico memo.gym@hotmail.com					

## 3. DATOS DEL VEHICULO

Placa ES0718	País COLOMBIA	Servicio PUBLICO	Clase CAMPERO	Marca RENAULT	Línea DUSTER
Modelo 2020	Número de licencia de tránsito 10020655577	Fecha de matrícula 2019-05-29	Color BLANCO GLACIAL (V)	Combustible / Propulsión GASOLINA	VIN o Chasis 9FBHSR5B3LM902256
N° de motor E410C202860	Tipo motor Cilindrage (cm3) (el aplica) 1998	Kilometraje 91533	Número de pasajeros (sin incluir conductor) 3	Blindaje SI ( ) NO ( X )	
Potencia (si aplica) 0	Tipo de Carrocería WAGON	Fecha vencimiento SOAT 2023-05-29	Conversión GNV SI ( ) NO ( ) N/A ( X )	Fecha Vencimiento GNV (aaaa)-(mm)-(dd)	

## B. RESULTADOS DE LA INSPECCIÓN MECANIZADA REALIZADA DE ACUERDO CON LOS MÉTODOS DEFINIDOS POR LA NTC 5375, NTC 6218, NTC 6282

Nota: Todo valor medido, seguido del símbolo \*, indica un defecto encontrado.

### 4. Medición de Intensidad / inclinación de las luces (Bajas, Altas Antiniebla / Exploradoras)

		Valor 1	Valor 2	Valor 3	Mínima / Rango	Unidad	Simultanea (SI) (NO)
Baja(s)	Derecha(s)	Intensidad	25.8		2.50	Klux	SI
		Inclinación	1.40		0.50 - 3.50	%	
	Izquierda(s)	Intensidad	24.6		2.50	Klux	SI
		Inclinación	1.50		0.50 - 3.50	%	
		Derecha(s)	Intensidad	28.9			
Alta(s)	Izquierda(s)	Intensidad	19.1			Klux	SI
	Derecha(s)	Intensidad				Klux	
Antiniebla(s) / Explorador(s)	Izquierda(s)	Intensidad				Klux	
Sumatoria de luces simultáneamente		Intensidad			Máxima	Unidad	
		98.4			225	Klux	

9. SUSPENSIÓN (adherencia) (si aplica)

Delantera Izquierda	Valor	Delantera Derecha	Valor	Trasera Izquierda	Valor	Trasera Derecha	Valor	Minima	Unidad
	63.0		57.0		60.0		57.0	40.0	%

6. FRENOS

	Fuerza Izquierda	Peso Izquierdo	Unidad		Fuerza Derecha	Peso Derecho	Unidad	Desequilibrio	Rangos (B)	Máx (A)	Unidad
Eje 1	3100	2711	N	Eje 1	2880	2680	N	7.10	20.0 - 30.0	30.0	%
Eje 2	1620	2244	N	Eje 2	1580	2213	N	2.47	20.0 - 30.0	30.0	%
Eje 3			N	Eje 3			N				%
Eje 4			N	Eje 4			N				%
Eje 5			N	Eje 5			N				%
Eficacia Total			Valor	Minimo			Unidad				
			93.2	50.0			%				

6.1. FRENO AUXILIAR (si aplica)

Eficacia	Minimo	Unidad	Fuerza	Peso	Unidad	Fuerza	Peso	Unidad		
27.2	18.0	%	Sumatoria Izquierdo	1340	4924	N	Sumatoria Derecho	1340	4924	N

7. DESVIACIÓN LATERAL (si aplica)

Eje 1	Eje 2	Eje3	Eje 4	Eje 5	Maximo	Unidad
2.00	3.60				10.0	m/Km

8. DISPOSITIVOS DE COBRO (si aplica)

Tamaño normalizado de la Llanta	Error en Distancia	Unidad %	Error en Tiempo	Unidad %	Máximo	Unidad %

9. EMISIONES DE GASES (Exentos vehiculos a motor Eléctrico e Hidrógeno)

9a. VEHÍCULOS CICLO OTTO, 4T o 2T

	Monóxido de Carbono			Dióxido de carbono			Oxigeno			Hidrocarburo (hexano)			Óxido Nitroso		
(rpm)	(CO)	Norma	Unidad	(CO2)	Norma	Unidad	(O2)	Norma	Unidad	(HC)	Norma	Unidad	(NOx)	Norma	Unidad
Ralenti		%			%			%			ppm			%	
Cruceiro		%			%			%			ppm			%	
Vehiculo con catalizador (SI) (NO) (N.A)			Valor			Unidad									
Temperatura de prueba			Temperatura			°C									
Condiciones Ambientales			Temperatura ambiente			°C									
			Humedad Relativa			%									

9b. VEHÍCULOS CICLO DIESEL

	Ciclo 1	Unidad	Ciclo 2	Unidad	Ciclo 3	Unidad	Ciclo 4	Unidad	Valor	Norma	Unidad	
Opacidad Gobernada		% (rpm)		% (rpm)		% (rpm)		% (rpm)	Resultado		%	
(rpm) Ralenti	Temperatura de operación del motor				Condiciones Ambientales						LTOE estándar	Unidad
	Temp. Inicial	Temp. Final	Unidad		Temperatur ambiente	Unidad	Humedad relativa	Unidad				
			°C			°C		%			mm	



LOS ENCONTRADOS EN LA INSPECCIÓN MECANIZADA DE ACUERDO CON LOS CRITERIOS DEFINIDOS EN LAS NTC 5375, NTC 6218 Y NTC 6282 (según corresponda).

Código	Descripción	Grupo	Tipo de defecto	
			A	B
			0	0
Total			0	0

D. DEFECTOS ENCONTRADOS EN LA INSPECCIÓN SENSORIAL DE ACUERDO CON LOS MÉTODOS Y CRITERIOS DEFINIDOS EN LAS NTC 5375, NTC 6218, NTC 6282 NTC, 4983, NTC 4231 Y NTC 5365 (según corresponda).

Código	Descripción	Grupo	Tipo de defecto	
			A	B
			0	0
Total			0	0

D1. DEFECTOS ENCONTRADOS EN LA INSPECCIÓN SENSORIAL DE LOS VEHÍCULOS UTILIZADOS PARA IMPARTIR LA ENSEÑANZA AUTOMOVILÍSTICA

Código	Descripción	Grupo	Tipo de defecto	
			A	B
			0	0
Total			0	0

D2. REGISTRO DE LA PROFUNDIDAD DE LABRADO Y PRESIÓN DE LAS LLANTAS

	Eje 1 (mm)	Eje 2 (mm)	Eje 3 (mm)	Eje 4 (mm)	Eje 5 (mm)	Repuesto (mm)
Izquierda	3.90	2.12				4.02
Derecha	3.74	2.36				

**Nota:** Defectos tipo A: Son aquellos defectos graves que implican un peligro inminente para la seguridad del vehículo, la de otros vehículos, la de sus ocupantes, la de los usuarios de la vía pública o el ambiente.  
Defectos tipo B: Son aquellos defectos que implican un peligro potencial para la seguridad del vehículo, la de otros vehículos, la de sus ocupantes, la de los usuarios de la vía pública.

E. CONFORMIDAD DE LAS NORMAS NTC 5375, NTC 6218, NTC 6282, NTC 4983, NTC 4231 Y NTC 5365 (según corresponda).

APROBADO: SI <input checked="" type="checkbox"/> NO	N° Consecutivo RUNT:
E.1. ¿Cumple con las adaptaciones para vehículos de enseñanza automovilística? (Solo para vehículos de este tipo)	
APROBADO: SI	NO

**Nota: Causal de Rechazo**

- a) Se encuentra al menos un defecto Tipo A.
- b) La cantidad total de defectos tipo B sea:
  - Igual o superior a 10 para vehículos Livianos Particulares y Pesados Particulares
  - Igual o superior a 7 para vehículos Motocarros, Cuatrimotos, Mototriciclos y Cuadriciclos
  - Igual o superior a 5 para vehículos Livianos públicos, Pesados públicos, Motocicleta, Ciclomotor y Tricimoto
  - Igual o superior a 5 para vehículos de enseñanza automovilística.
  - Igual o superior a 1 para vehículos de enseñanza automovilística tipo Cuatrimotos, Mototriciclos, Cuadriciclos, Ciclomotor, Tricimoto
  - Cuando se presente al menos un defecto tipo A para vehículos tipo Remolque o similares

NÚMEROS DE LOS FUR ASOCIADOS AL VEHÍCULO PARA LA REVISIÓN:

**F. COMENTARIOS U OBSERVACIONES ADICIONALES:**

Presiones de llantas (psi): Delantera Izquierda = 32,0 Delantera Derecha = 31,0 Trasera Izquierda = 30,0 Trasera Derecha = 30,0 Repuesto 1 = 32,0 .



G. REGISTRO FOTOGRÁFICO DE LA REVISIÓN PREVENTIVA

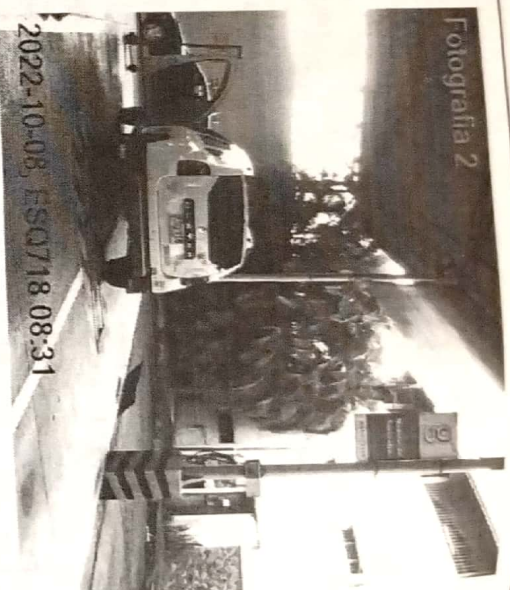
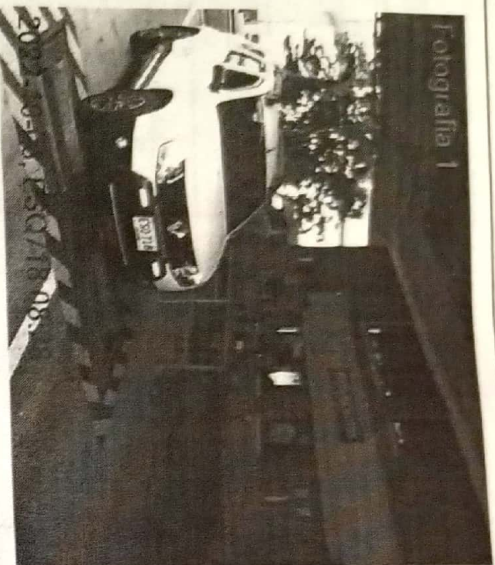

H. RELACION DE EQUIPOS Y PERIFERICOS UTILIZADOS EN LA REVISIÓN

Luces: TECNOLUX 027.F.A.S. MAHA (Señales: Frenos = 405831-003, Alineación: 451023-002, Suspensión: 431133-010) Visual: MAHA 340726.Llantas - Profundidad: PCL 048, Aire: PCL 048

I. SOFTWARE Y/O APLICATIVOS CON LA VERSIÓN UTILIZADA

Carek Station v1.30.0.0, Information Manager v1.25.0.3, InspectionWebManager v1.9.0.0

J. NOMBRE DE LOS INSPECTORES QUE REALIZARON LA REVISIÓN PREVENTIVA

Luces: JHON JAIRO MISAS F.A.S.: EDWARD CRUZ DIAZ. Fotos: EDWARD CRUZ DIAZ. Visual: EDWARD CRUZ DIAZ. Labrado: EDWARD CRUZ DIAZ.

K. NOMBRE Y FIRMA DEL DIRECTOR TÉCNICO AUTORIZADO POR EL REPRESENTANTE LEGAL DEL CDA

CARLOS EDUARDO ESPINOSA FLÓREZ

Fin del informe