



**IVESUR Colombia Medellín**

Carrera 52 N° 6 Sur-80

PBX: 2040772

Medellín NIT: 900.081.357-5 info@ivesurcolombia.com

**No: 977627**

**A. INFORMACIÓN GENERAL**

**1. FECHA**

Fecha de prueba  
**03/12/2022**

**2. DATOS DEL PROPIETARIO, TENEDOR O POSEEDOR DEL VEHÍCULO**

Nombre o Razón social <b>.BANCOLOMBIA</b>	Documento de Identidad <b>CC.( ) NIT.(X) CE.( ) No. 890903938</b>
Dirección: <b>CLL 67A 51 A 06</b>	Teléfono fijo o Número de Celular <b>TUNJA</b>
	Ciudad: <b>BOYACÁ</b>

**3. DATOS DEL VEHÍCULO**

Placa: <b>JKY727</b>	País: <b>COLOMBIA</b>	Servicio: <b>PUBLICO</b>	Clase: <b>CAMIONETA</b>	Marca: <b>KIA</b>	Línea: <b>NIRO</b>
Modelo: <b>2021</b>	Número de Licencia de Tránsito <b>10020502507</b>	Fecha de Matrícula <b>13/03/2020</b>	Color: <b>BLANCO</b>	Combustible / Propulsión <b>GASOL.ELECTR.</b>	VIN o Chasis: <b>KNACB81CGM5373909</b>
No. de Motor: <b>G4LEKS619864</b>	Tipo motor:	Cilindraje (cm3)(si aplica) <b>1580</b>	Kilometraje: <b>51026</b>	No. de Sillas: <b>4</b>	Vidrios polarizados: <b>SI( ) NO(X)</b>
				Blindaje: <b>SI( ) NO(X)</b>	

**3.1. VEHICULOS NO SUJETOS A REVISIÓN DE EMISIÓN DE GASES CONTAMINANTES**

Con motor eléctrico	Con motor a hidrógeno	Otros

**B. RESULTADOS DE LA INSPECCIÓN MECANIZADA**

Nota. Todo valor medido seguido del signo \* significa un defecto encontrado.

**4. EMISIONES AUDIBLES**

	Valor	Máximo	Unidad	Intensidad	Mínimo	Unidad	Inclinación	Rango	Unidad	Intensidad	Máximo	Unidad	
Ruido escape		----	dBA	Baja derecha	30,3	2.5	k lux	2,00	0.5 - 3.5	%	88,5	225	k lux
				Baja izquierda	35,2	2.5	k lux	2,00	0.5 - 3.5	%			

**5. INTENSIDAD E INCLINACIÓN DE LAS LUCES BAJAS**

**6. SUMA DE LA INTENSIDAD DE TODAS LAS LUCES**

Delantera izquierda	Valor	Delantera derecha	Valor	Trasera izquierda	Valor	Trasera derecha	Valor	Mínimo	Unidad
	85,0		86,0		85,0		85,0	40	%

**7. SUSPENSIÓN (Si aplica)**

8. FRENOS													
Eficacia total	Mínimo	Unidad	Fuerza	Peso	Unidad	Fuerza	Peso	Unidad	Desequilibrio	Máximo	Unidad		
58,5	50	%	Eje 1 izquierdo	2737	4498	N	Eje 1 derecho	2283	4390	N	16,6	30	%
			Eje 2 izquierdo	1915	3205	N	Eje 2 derecho	1829	2862	N	4,49	30	%
Eficacia auxiliar 27,7	Mínimo 18	Unidad %	Eje 3 izquierdo			N	Eje 3 derecho			N	30	%	
			Eje 4 izquierdo			N	Eje 4 derecho			N	30	%	
			Eje 5 izquierdo			N	Eje 5 derecho			N	30	%	

**9. DESVIACIÓN LATERAL**

Eje 1	-0,50	Eje 2	-0,50	Eje 3		Eje 4		Eje 5		Máximo	+10	Unidad	m/km
-------	-------	-------	-------	-------	--	-------	--	-------	--	--------	-----	--------	------

**10. DISPOSITIVOS DE COBRO (Si aplica)**

Referencia comercial de la llanta	Error en distancia	Error en tiempo	Máximo	Unidad	%
-----------------------------------	--------------------	-----------------	--------	--------	---

**11. EMISIONES DE GASES**

**11. a VEHICULOS CON CICLO OTTO**

Temp °C	Rpm	Monóxido de carbono (CO)	Dióxido de carbono (CO2)	Oxígeno (O2)	Hidrocarburo (como hexano) (HC)	Oxido nítrico (NO)
		CO Vr Norma	CO2 Vr Norma	O2 Vr Norma	HC Vr Norma	NO Vr Norma
		Ralenti	Ralenti	Ralenti	Ralenti	Ralenti
		Crucero	Crucero	Crucero	Crucero	Crucero

**11. b VEHÍCULOS A DIESEL (opacidad)**

Temp °C	Rpm	Ciclo 1	Und	Ciclo 2	Und	Ciclo 3	Und	Ciclo 4	Und	Valor	Norma	Unidad
			%		%		%		%	Resultado		%

C. DEFECTOS ENCONTRADOS EN LA INSPECCIÓN MECANIZADA  
NTC 6282 (según corresponda)

Código	Descripción	Grupo	Tipo de defecto	
			A	B
Total			0	0

D. DEFECTOS ENCONTRADOS EN LA INSPECCIÓN VISUAL  
NTC 6218, NTC6282, 4983, NTC 4231 y NTC 3565 (según corresponda)

Código	Descripción	Grupo	Tipo de defecto	
			A	B
Total			0	0

D1.DEFECTOS EN LA INSPECCIÓN VISUAL DE LOS VEHÍCULOS UTILIZADOS PARA IMPARTIR LA ENSEÑANZA AUTOMOVILÍSTICA

Código	Descripción	Grupo	Tipo de defecto	
			A	B
Total			0	0

**D2. REGISTRO DE LA PROFUNDIDAD DE LABRADO Y PRESIÓN DE LAS LLANTAS**

	Eje 1 (mm) (psi)	Eje 2 (mm) (psi)	Eje 3 (mm) (psi)	Eje 4 (mm) (psi)	Eje 5 (mm) (psi)	Repuesto (mm) (psi)
IZQUIERDA	6,00	5,00				5,12
DERECHA	6,00	5,00				0,00

**Nota:** Defectos Tipo A: Son aquellos defectos graves que implican un peligro inminente para la seguridad del vehículo, la de otros vehículos, la de sus ocupantes, las de los usuarios de la vía pública o al ambiente.

Defectos Tipo B: Son aquellos defectos que implican un peligro potencial para la seguridad del vehículo, la de otros vehículos, la de sus ocupantes, la de los usuarios de la vía pública.

**E. CONFORMIDAD**

FAVORABLE: SI <u>X</u> NO <u>  </u>
E1: ¿Cumple con las adaptaciones para vehículos de enseñanza automovilística? (Solo aplica para vehículos de este tipo) FAVORABLE: SI <u>  </u> NO <u>  </u>

Nota: Causal del rechazo a) Se encuentra al menos un defecto Tipo A  
b) La cantidad total de defectos tipo B, sea:

Igual o superior a 10 para vehículos Livianos Particulares y Pesados Particulares  
Igual o superior a 7 para vehículos Motocarro, Cuatrimotos, mototriciclos y Cuadriciclos  
Igual o superior a 5 para vehículos Livianos públicos, Pesados públicos, Motocicleta, Ciclomotor y Tricimoto  
Igual o superior a 5 para vehículos de enseñanza automovilística  
Igual o superior a 1 para vehículos de enseñanza automovilística tipo Cuatrimotos, Mototriciclos, Cuadriciclos, Ciclomotor, Tricimoto.  
Cuando se presente al menos un defecto Tipo A para vehículos tipo remolque o similares

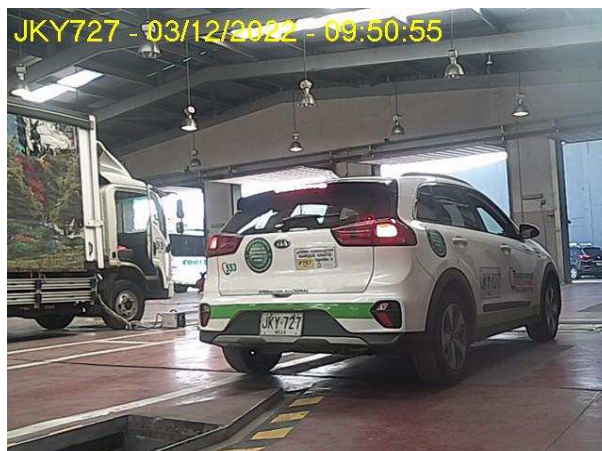
**NUMEROS DE LOS I.M.R.R.P. ASOCIADOS AL VEHÍCULO PARA ESTA REVISIÓN:**  
977627**F. COMENTARIOS U OBSERVACIONES ADICIONALES:**  
0 P: 1526.00**G. FOTOGRAFÍAS TOMADAS****H. RELACIÓN DE EQUIPO Y PERIFÉRICOS UTILIZADOS EN LA REVISIÓN**

Alineador al paso: L5/6904006  
Profundímetro: L5/SH2008A05555  
Detector de Holguras: L5/48X6006  
Suspensión: L5/303107

Sonometro: L5/2015043315  
Termohigrometro: P701H01

Frenometro: L5/1402107

Regloscopio: L5/72

**I. SOFTWARE Y/O APLICATIVOS CON LA VERSIÓN UTILIZADA**

ItvNet v5.0

**J. NOMBRE DE LOS INSPECTORES QUE REALIZARON LA REVISIÓN TÉCNICOMECÁNICA Y DE EMISIONES CONTAMINANTES**

Sensorial Exterior/Interior (1025) JHOBER FERNANDO COPETE Alineación al paso (1025) JHOBER FERNANDO COPETE  
Sensorial Bajos (1005) LUIS FERNANDO BARROS  
Alumbrado (1025) JHOBER FERNANDO COPETE Frenos y Suspensión (1005) LUIS FERNANDO BARROS Rines y Llantas (1025) JHOBER FERNANDO COPETE  
Foto D. (1005) LUIS FERNANDO BARROS Foto T. (1005) LUIS FERNANDO BARROS

**K. NOMBRE Y FIRMA DEL DIRECTOR TÉCNICO AUTORIZADO POR EL REPRESENTANTE LEGAL DEL CDA**

(1049) JULIAN FELIPE COMIERAS

**Nota:**

1) Los resultados aquí consignados corresponden a una revisión preventiva técnico mecánica y de emisiones contaminantes (cuando aplique) mecanizada y visual bajo orientaciones de la NTC 5375, sin embargo este es un servicio no regulado y no hace parte del alcance de acreditación como Organismo de Inspección.