

IVESUR Colombia Medellín

Carrera 52 N° 6 Sur-80

PBX: 2040772

Medellín NIT: 900.081.357-5 info@ivesurcolombia.com

No: 978952
A. INFORMACIÓN GENERAL
1. FECHA
Fecha de prueba
24/03/2023
2. DATOS DEL PROPIETARIO, TENEDOR O POSEEDOR DEL VEHÍCULO

Nombre o Razón social TRONEX S.A.S	Documento de Identidad CC.() NIT.(X) CE.() No.811025446
Dirección: KR 67 1 SUR 92	Teléfono fijo o Número de Celular 4488090
Ciudad: MEDELLIN	Departamento: ANTIOQUIA

3. DATOS DEL VEHÍCULO

Placa: WCQ165	País: COLOMBIA	Servicio: PUBLICO	Clase: CAMIONETA	Marca: FOTON	Línea: BJ2037Y3MDV
Modelo: 2015	Número de Licencia de Tránsito 111974317	Fecha de Matrícula 08/01/2015	Color: BLANCO	Combustible / Propulsión DIESEL	VIN o Chasis: LVAV2MBB6FJ002738
No. de Motor: 89642585	Tipo motor: Diésel	Cilindraje (cm3)(si aplica) 2776	Kilometraje: 119575	No. de Sillas: 4	Vidrios polarizados: SI () NO(X)
					Blindaje: SI () NO(X)

3.1. VEHICULOS NO SUJETOS A REVISIÓN DE EMISIÓN DE GASES CONTAMINANTES

Con motor eléctrico	Con motor a hidrógeno	Otros

B. RESULTADOS DE LA INSPECCIÓN MECANIZADA

Nota. Todo valor medido seguido del signo * significa un defecto encontrado.

4. EMISIONES AUDIBLES

	Valor	Máximo	Unidad	Intensidad	Mínimo	Unidad	Inclinación	Rango	Unidad	Intensidad	Máximo	Unidad	
Ruido escape		----	dBA	Baja derecha	4,40	2.5	k lux	0,90	0.5 - 3.5	%	21,0	225	k lux
				Baja izquierda	4,80	2.5	k lux	1,20	0.5 - 3.5	%			

7. SUSPENSIÓN (Si aplica)

Delantera izquierda	Valor 93,0	Delantera derecha	Valor 93,0	Trasera izquierda	Valor 85,0	Trasera derecha	Valor 87,0	Mínimo 40	Unidad %
----------------------------	----------------------	--------------------------	----------------------	--------------------------	----------------------	------------------------	----------------------	---------------------	--------------------

8. FRENOS

Eficacia total	Mínimo	Unidad	Fuerza	Peso	Unidad	Fuerza	Peso	Unidad	Desequilibrio	Máximo	Unidad		
56,1	50	%	Eje 1 izquierdo	2838	6380	N	Eje 1 derecho	2707	5723	N	4,62	30	%
			Eje 2 izquierdo	3173	4439	N	Eje 2 derecho	2815	3998	N	11,3	30	%
Eficacia auxiliar 12,9*	Mínimo 18	Unidad %	Eje 3 izquierdo			N	Eje 3 derecho			N		30	%
			Eje 4 izquierdo			N	Eje 4 derecho			N		30	%
			Eje 5 izquierdo			N	Eje 5 derecho			N		30	%

9. DESVIACIÓN LATERAL

Eje 1	-8,50	Eje 2	15,2*	Eje 3		Eje 4		Eje 5		Máximo	+10	Unidad	m/km
--------------	-------	--------------	-------	--------------	--	--------------	--	--------------	--	---------------	-----	---------------	------

10. DISPOSITIVOS DE COBRO (Si aplica)

Referencia comercial de la llanta	Error en distancia	Error en tiempo	Máximo	Unidad	%
--	---------------------------	------------------------	---------------	---------------	----------

11. EMISIONES DE GASES
11. a VEHICULOS CON CICLO OTTO

Temp °C	Rpm	Monóxido de carbono (CO)				Dióxido de carbono (CO2)				Oxígeno (O2)				Hidrocarburo (como hexano) (HC)				Oxido nítrico (NO)			
		CO	Vr	Norma	Unidad	CO2	Vr	Norma	Unidad	O2	Vr	Norma	Unidad	HC	Vr	Norma	Unidad	NO	Vr	Norma	Unidad
		Ralenti	----		%	Ralenti	----		%	Ralenti	----		%	Ralenti	----		ppm	Ralenti			
		Crucero			%	Crucero			%	Crucero			%	Crucero			ppm	Crucero			

11. b VEHÍCULOS A DIESEL (opacidad)

Temp °C	Rpm	Ciclo 1	Und	Ciclo 2	Und	Ciclo 3	Und	Ciclo 4	Und	Valor	Norma	Unidad
			%		%		%		%	Resultado	<35	%

C. DEFECTOS ENCONTRADOS EN LA INSPECCIÓN MECANIZADA
NTC 6282 (según corresponda)

Código	Descripción	Grupo	Tipo de defecto	
			A	B
1.1.10.36.1	Desviación lateral para los demás ejes superior a ± 10 [m/km].-	2.1.1.		X
1.1.7.30.2	Freno de estacionamiento (de parqueo de mano) con una eficacia inferior al 18 %.-	2.1.1.		X
Total			0	2

D. DEFECTOS ENCONTRADOS EN LA INSPECCIÓN VISUAL
NTC 6218, NTC6282, 4983, NTC 4231 y NTC 3565 (según corresponda)

Código	Descripción	Grupo	Tipo de defecto	
			A	B
Total			0	0

D1.DEFECTOS EN LA INSPECCIÓN VISUAL DE LOS VEHÍCULOS UTILIZADOS PARA IMPARTIR LA ENSEÑANZA AUTOMOVILÍSTICA

Código	Descripción	Grupo	Tipo de defecto	
			A	B
Total			0	0

D2. REGISTRO DE LA PROFUNDIDAD DE LABRADO Y PRESIÓN DE LAS LLANTAS

	Eje 1 (mm) (psi)	Eje 2 (mm) (psi)	Eje 3 (mm) (psi)	Eje 4 (mm) (psi)	Eje 5 (mm) (psi)	Repuesto (mm) (psi)
IZQUIERDA	5,65	6,14				7,52
DERECHA	5,36	6,57				0,00

Nota: Defectos Tipo A: Son aquellos defectos graves que implican un peligro inminente para la seguridad del vehículo, la de otros vehículos, la de sus ocupantes, las de los usuarios de la vía pública o al ambiente.

Defectos Tipo B: Son aquellos defectos que implican un peligro potencial para la seguridad del vehículo, la de otros vehículos, la de sus ocupantes, la de los usuarios de la vía pública.

E. CONFORMIDAD

FAVORABLE: SI <u>X</u> NO <u> </u>
E1: ¿Cumple con las adaptaciones para vehículos de enseñanza automovilística? (Solo aplica para vehículos de este tipo) FAVORABLE: SI <u> </u> NO <u> </u>

Nota: Causal del rechazo a) Se encuentra al menos un defecto Tipo A

b) La cantidad total de defectos tipo B, sea:

Igual o superior a 10 para vehículos Livianos Particulares y Pesados Particulares

Igual o superior a 7 para vehículos Motocarro, Cuatrimotos, mototriciclos y Cuadriciclos

Igual o superior a 5 para vehículos Livianos públicos, Pesados públicos, Motocicleta, Ciclomotor y Tricimoto

Igual o superior a 5 para vehículos de enseñanza automovilística

Igual o superior a 1 para vehículos de enseñanza automovilística tipo Cuatrimotos, Mototriciclos, Cuadriciclos, Ciclomotor, Tricimoto.

Cuando se presente al menos un defecto Tipo A para vehículos tipo remolque o similares

NUMEROS DE LOS I.M.R.R.P. ASOCIADOS AL VEHÍCULO PARA ESTA REVISIÓN:
978952

F. COMENTARIOS U OBSERVACIONES ADICIONALES:

0 P: 2096.00

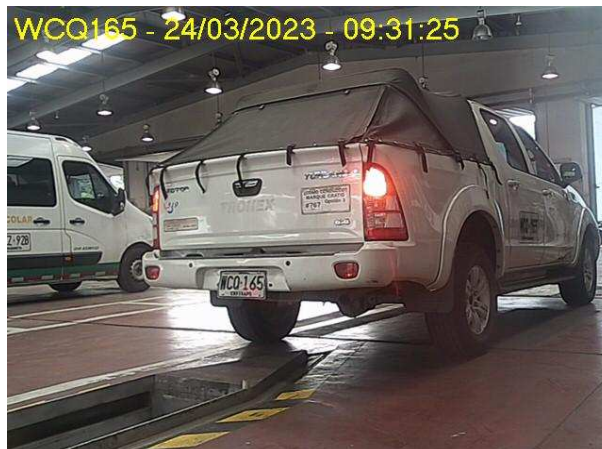
G. FOTOGRAFÍAS TOMADAS**H. RELACIÓN DE EQUIPO Y PERIFÉRICOS UTILIZADOS EN LA REVISIÓN**

Alineador al paso: L5/6904006

Profundímetro: L5/SH2008A05555

Detector de Holguras: L5/48X6006

Suspensión: L5/303107

Sonometro: L5/2015043315

Termohigrometro: P701H01

Frenometro: L5/1402107

Regloscopio: L5/72

I. SOFTWARE Y/O APLICATIVOS CON LA VERSIÓN UTILIZADA

ItvNet v5.0

J. NOMBRE DE LOS INSPECTORES QUE REALIZARON LA REVISIÓN TECNICO MECÁNICA Y DE EMISIONES CONTAMINANTES

Sensorial Exterior/Interior (108) FEDERICO TAMAYO Alineación al paso (108) FEDERICO TAMAYO Sensorial Bajos (108)

FEDERICO TAMAYO

Alumbrado (108) FEDERICO TAMAYO Frenos y Suspensión (108) FEDERICO TAMAYO Rines y Llantas (108) FEDERICO TAMAYO

Foto D. (108) FEDERICO TAMAYO Foto T. (108) FEDERICO TAMAYO

K. NOMBRE Y FIRMA DEL DIRECTOR TÉCNICO AUTORIZADO POR EL REPRESENTANTE LEGAL DEL CDA

(1049) JULIAN FELIPE CONTRERAS

Nota:

1) Los resultados aquí consignados corresponden a una revisión preventiva técnico mecánica y de emisiones contaminantes (cuando aplique) mecanizada y visual bajo orientaciones de la NTC 5375, sin embargo este es un servicio no regulado y no hace parte del alcance de acreditación como Organismo de Inspección.

Puede comprobar la validez de este informe en www.ivesurcolombia.com usando el código:

120233FB7C57D8A86014

----- FIN DEL INFORME -----