



CENTRO DE DIAGNOSTICO
AUTOMOTOR LA PLATA
NIT: 900586358
KILOMETRO 1 VARIANTE VIA
INZA
Tel - 3108895266
LA PLATA - Huila
cdalaplata5@gmail.com

A. INFORMACIÓN GENERAL

1. FECHA

2. DATOS DEL PROPIETARIO, TENEDOR O POSEEDOR DEL VEHÍCULO

Fecha de prueba 2023-04-03 08:06:55		Nombre o Razón social LEIDER HIO		Documento de Identidad CC(X) NIT() No. 79854518	
Dirección CLL 7 9 BIS 23		Teléfono fijo o Número de Celular 3203098371		Ciudad LA PLATA	Departamento Huila
Correo Electrónico clientescdalaplata@gmail.com					

3. DATOS DEL VEHÍCULO

Placa TGT863	País COLOMBIA	Servicio Publico	Clase CAMIONETA	Marca TOYOTA	Línea HILUX
Modelo 2013	Número de licencia de tránsito 10023824839	Fecha de matrícula 2013-10-24	Color SUPER BLANCO	Combustible / Propulsión Diesel	VIN o Chasis MR0FR22G9D0751451
No de motor 2KDA013283	Tipo motor Diésel	Cilindraje(cm³)(si aplica) 2494	Kilometraje 274524	Número de pasajeros (sin incluir conductor) 4	Blindaje SI() NO(X)
Potencia (si aplica) 100	Tipo de Carrocería DOBLE CABINA	Fecha vencimiento SOAT 2023-11-16	Conversión GNV SI() NO() N/A (X)	Fecha Vencimiento GNV	

B. RESULTADOS DE LA INSPECCIÓN MECANIZADA.

Nota: Todo valor medido, seguido del símbolo *, indica un defecto encontrado.

4. Medición de Intensidad / Inclínación de las luces (Bajas, Altas Antiniebla / Exploradoras)

			Valor 1	Valor 2	Valor 3	Mínima/Rango	Unidad	Simultanea (SI) (NO)
Baja(s)	Derecha(s)	Intensidad	10.5			2.5	klux	NO
		Inclinación	2.60			0.5 a 3.5	%	
	Izquierda(s)	Intensidad	13.2			2.5	klux	NO
		Inclinación	2.80			0.5 a 3.5	%	
Alta(s)	Derecha(s)	Intensidad	76.8				klux	SI
	Izquierda(s)	Intensidad	56.0				klux	SI
Antiniebla(s)/ Exploradora(s)	Derecha(s)	Intensidad	0.00				klux	SI
	Izquierda(s)	Intensidad	0.00				klux	SI
Sumatoria de luces simultáneamente			Intensidad 133			Máxima 225	Unidad klux	

5. SUSPENSIÓN (adherencia)(si aplica)

Delantera	Valor	Delantera	Valor	Trasera	Valor	Trasera	Valor	Mínima	Unidad
Izquierda	72.0	Derecha	89.0	Izquierda	82.0	Derecha	80.0	40	%

6. FRENOS

	Fuerza Izquierdo	Peso Izquierdo	Unidad		Fuerza Derecho	Peso Derecho	Unidad	Desequilibrio	Rangos(B)	Max(A)	Unidad
Eje 1	4469	5772	N	Eje 1	4077	5508	N	8.77	20	30	%
Eje 2	3224	4655	N	Eje 2	2636	4361	N	18.2	20	30	%
Eje 3			N	Eje 3			N		20	30	%
Eje 4			N	Eje 4			N		20	30	%
Eje 5			N	Eje 5			N		20	30	%
Eficacia Total				Valor		Mínimo		Unidad			
				71.0		50		%			

6.1 FRENO AUXILIAR (Si aplica)

C.F. FRENO AUXILIAR (Orapica)										
Eficacia	Minimo	Unidad	Fuerza	Peso	Unidad	Fuerza	Peso	Unidad		
5.16*	18	%	Sumatoria Izquierdo	735	10427	N	Sumatoria Derecho	314	9869	N

7. DESVIACIÓN LATERAL (si aplica)

Eje 1	Eje 2	Eje 3	Eje 4	Eje 5	Máximo. (+/-)10	Unidad. m/Km
9.30	3.00					

C. DEFECTOS ENCONTRADOS EN LA INSPECCIÓN MECANIZADA.

Código	Descripción	Grupo	Tipo de defecto	
			A	B
1.1.7.30.2	Freno de estacionamiento (de parqueo de mano) con una eficacia inferior al 18%.	FRENOS		X
TOTAL				1

D. DEFECTOS ENCONTRADOS EN LA INSPECCIÓN SENSORIAL

Código	Descripción	Grupo	Tipo de defecto	
			A	B
TOTAL				

D1. DEFECTOS ENCONTRADOS EN LA INSPECCIÓN SENSORIAL DE LOS VEHÍCULOS UTILIZADOS PARA IMPARTIR LA ENSEÑANZA AUTOMOVILÍSTICA.

Código	Descripción	Grupo	Tipo de defecto	
			A	B
TOTAL				

D2. REGISTRO DE LA PROFUNDIDAD DE LABRADO Y PRESIÓN DE LAS LLANTAS

	Eje 1 (mm)	Eje 2 (mm)	Eje 3 (mm)	Eje 4 (mm)	Eje 5 (mm)	Repuesto (mm)
IZQUIERDA	3.32	2.51				1.88
DERECHA	3.21	1.72				

E. CONFORMIDAD DE LA INSPECCIÓN

APROBADO: SI ☒ NO ☐

E.1. ¿Cumple con las adaptaciones para vehículos de enseñanza automovilística? (Solo para vehículos de este tipo)

APROBADO: SI ☐ NO ☐

F. COMENTARIOS U OBSERVACIONES ADICIONALES:

PRESIÓN DE LAS LLANTAS

	Eje 1 (psi)	Eje 2 (psi)	Eje 3 (psi)	Eje 4 (psi)	Eje 5 (psi)	Repuesto (psi)
IZQUIERDA	35.0	35.0				33.0
DERECHA	35.0	35.0				

G. REGISTRO FOTOGRÁFICO DE LA REVISIÓN PREVENTIVA

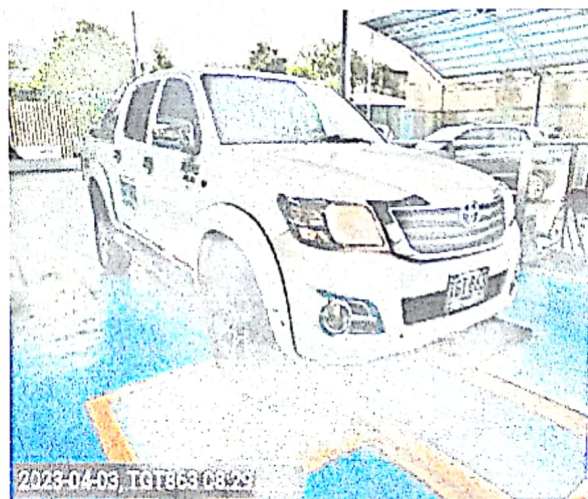

H. RELACIÓN DE EQUIPOS Y PERIFERICOS UTILIZADOS EN LA REVISIÓN

NOMBRE	MARCA	SERIAL	REFERENCIA	# SERIE BANCO	PEF	LTC
LUXOMETRO	TECNOLUX	0197	COMBI			
FRENOMETRO	TECMMAS	FR2027	AST MIX TECMMAS			
BANCO SUSPENSIÓN	TECMMAS	FR2027	AST MIX TECMMAS			
DESVIACIÓN LATERAL	TECMMAS	FR2027	AST MIX TECMMAS			
PROFUNDIMETRO	SHAHE	SN-1514				
PIE DE REY	STARRETT	13/21626	1251MEA-12/300			
DETECTOR HOLGURAS	TECMMAS	DH2027	DH MULTIPRUEBAS AST MIX			

J. NOMBRE DE LOS INSPECTORES QUE REALIZARON LA REVISIÓN PREVENTIVA

PRUEBA	INSPECTOR
LUXOMETRO	JHON JAVIER CUAJI LUNA
CAMARA	GONZALO ALBERTO TRUJILLO ALVAREZ
FRENOMETRO	JHON JAVIER CUAJI LUNA
VISUAL	GONZALO ALBERTO TRUJILLO ALVAREZ
BANCO SUSPENSIÓN	JHON JAVIER CUAJI LUNA
DESVIACIÓN LATERAL	JHON JAVIER CUAJI LUNA

K. NOMBRE Y FIRMA DEL DIRECTOR TÉCNICO AUTORIZADO POR EL REPRESENTANTE LEGAL DEL CDA



JHAN CARLOS FLOR PARRA
Director técnico

Fin del informe