

RESULTADOS DE LA INSPECCIÓN



CENTRO DE DIAGNOSTICO AUTOMOTOR EL DIAMANTE, NIT: 900.034.989-1
Calle 51 NO 69-2, MEDELLIN (ANTIOQUIA)
TEL: 4798225 - 3017538391

A. INFORMACIÓN GENERAL

1. FECHA

2. DATOS DEL PROPIETARIO O TENEDOR DEL VEHICULO

Fecha de prueba 2023-03-31	Nombre o razón social NESTOR DARIO ZULUAGA HOYOS	Documento de identidad CC (X) NIT () CE () No. 8049572
Dirección CALLE 76F # 84-19	Teléfono 1111111	Ciudad Medellín
		Departamento Antioquia

3. DATOS DEL VEHICULO

Placa LKN197	País Colombia	Servicio Público	Clase Camioneta	Marca Renault	Línea Duster
Modelo 2023	No. de licencia de 199237068595	Fecha Matrícula 2022-08-31	Color Blanco glacial (v	Combustible Gasolina	VIN o Chasis 9FBHJD207PM255075
No. Motor J759Q119320	Tipo Motor OTTO	Cilindraje 1598	Kilometraje 20239	Número de Sillas 5	Vidrios Polarizados SI () NO ()
					Blindaje SI () NO (X)

B. RESULTADOS DE LA INSPECCIÓN MECANIZADA REALIZADA DE ACUERDO CON LOS MÉTODOS DEFINIDOS EN LA NTC 5375

Nota. Todo valor medido, seguido del símbolo *, indica un defecto encontrado

4. Emisiones Audibles

5. Intensidad inclinación de las luces bajas

6. Suma de la intensidad de todas las luces

										todas las luces			
	Valor	Máximo	Unidad	Baja Derecha	Intensidad	Mínimo	Unidad	Inclinación	Rango	Unidad	Intensidad	Máximo	Unidad
Ruido escape		-	dBa	Baja Derecha	22.30	2.5	klux/1m	3.12	0.5 - 3.5	%	90.20	225	klux/1m
				Baja Izquierda	13.60	2.5	klux/1m	3.12	0.5 - 3.5	%			

7. Suspensión (si aplica)

Delantera Izquierda	Valor	Delantera Derecha	Valor	Trasera Izquierda	Valor	Trasera Derecha	Valor	Mínimo	Unidad
	65.60		68.40		58.30		62.80	40	%

8. Frenos

Eficacia total	Mínimo	Unidad	Fuerza	Peso	Unidad	Fuerza	Peso	Unidad	Desequilibrio	Máximo	Unidad		
51.50	50	%	Eje 1 izquierdo	2223.00	3920.00	N	Eje 1 Derecho	2448.00	3535.00	N	9.19	30	%
			Eje 2 izquierdo	1057.00	3050.00	N	Eje 2 Derecho	1051.00	2648.00	N	0.57	30	%
			Eje 3 izquierdo			N	Eje 3 Derecho			N			%
Eficacia auxiliar	Mínimo	Unidad	Eje 4 izquierdo			N	Eje 4 Derecho			N			%
			Eje 5 izquierdo			N	Eje 5 Derecho			N			%
			Eje 6 izquierdo			N	Eje 6 Derecho			N			%
4.38*	18	%	Eje 7 izquierdo			N	Eje 7 Derecho			N			%

9. Desviación lateral

Eje 1	Eje 2	Eje 3	Eje 4	Eje 5	Máximo +/-	Unidad m/km
-0.14	0.22				10	

10. Dispositivos de cobro (si aplica)

Referencia comercial de la llanta	Error en distancia	%	Error en tiempo	%	Máximo	Unidad %

11. Emisiones de gases

11.a Vehículos con ciclo OTTO

Temp °C	Rpm	Monóxido de carbono CO	Dióxido de carbono CO2	Oxígeno O2	Hidrocarburo (como Hexano) HC	Óxido nitroso NO
		CO	CO2	O2	HC	NO
		Vr Norma	Vr Norma	Vr Norma	Vr Norma	Vr Norma
		Ralentí	Ralentí	Ralentí	Ralentí	Ralentí
		%	%	%	%	%
		Crucero	Crucero	Crucero	Crucero	Crucero
		%	%	%	%	%

11.b. Vehículos a Diesel (opacidad)

Temp °C	Rpm	Ciclo 1	Ciclo 2	Ciclo 3	Ciclo 4	Valor	Norma
		%	%	%	%		

NOMBRE CLIENTE

Nº de FUR:

salir del CD

La factura

Fue deb

El FU

aport

doc

Fi

6,7 Sistema de frenos

Total

0

1

Grupo		Tipo de defecto	
A	B	A	B
		X	

D. DEFECTOS ENCONTRADOS EN LA INSPECCION VISUAL DE ACUERDO CON LOS METODOS Y CRITERIOS DEFINIDOS EN LA NTC 5375

Código	Descripción	Grupo	Total	Tipo de defecto	
				A	B
			0	0	

D.1. DEFECTOS ENCONTRADOS EN LA INSPECCION VISUAL DE LOS VEHICULOS UTILIZADOS PARA IMPARTIR LA ENSEÑANZA AUTOMOVILISTICA

Código	Descripción	Grupo	Total	Tipo de defecto	
				A	B
			0	0	

Defectos Tipo A: Son aquellos defectos graves que implican un peligro inminente para la seguridad del vehículo, la de otros vehículos, de sus vehículos la de sus ocupantes, la de los demás usuarios de la vía pública o al ambiente

Defectos Tipo B: Son aquellos que implican un peligro potencial para la seguridad del vehículo, la de otros vehículos, de sus ocupantes o de los demás usuarios de la vía pública

Nota:

CONFORMIDAD DE LA REVISION

APROBADO: SI_X

NO_

NUMERO DE CONSECUTIVO DE LA INSPECCION
30452

F.COMENTARIOS U OBSERVACIONES ADICIONALES

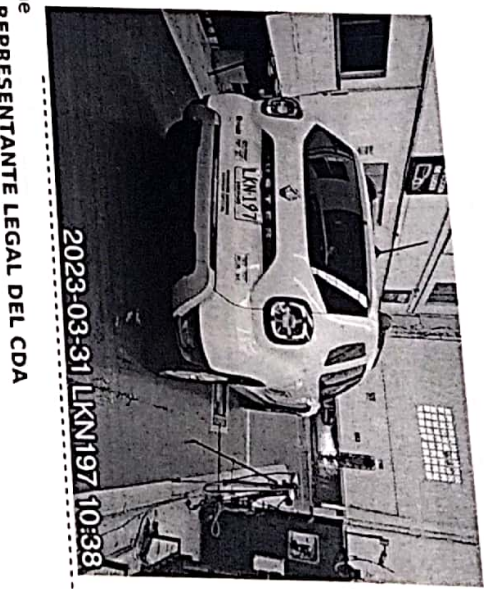
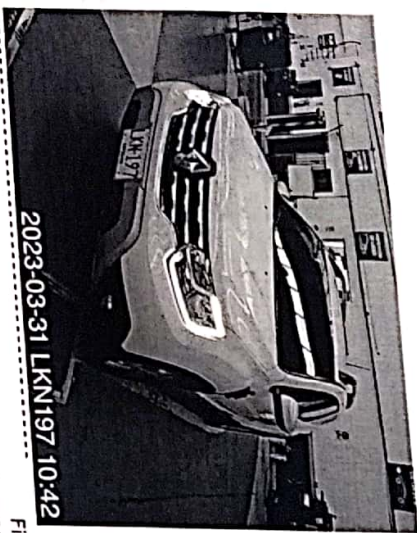

Fin del informe

G. NOMBRE Y FIRMA DEL DIRECTOR TECNICO AUTORIZADO POR EL REPRESENTANTE LEGAL DEL CDA

JAIRO ROJAS COLLAZOS

H. NOMBRE DE LOS OPERARIOS QUE RELIZARON LA REVISION TECNICOMECANICA Y DE EMISIONES CONTAMINANTES

Carlos Mario Restrepo Gutierrez [foto delantera], Carlos Mario Restrepo Gutierrez [Profundidad de labrado], Rodolfo David Lopez [Tercera plaza], Rodolfo David Lopez [Inspección sensorial interior], Rodolfo David Lopez [Inspección sensorial exterior], Carlos Mario Restrepo Gutierrez [Inspección sensorial interior], Rodolfo David Lopez [Inspección sensorial exterior], Carlos Mario Restrepo Gutierrez [foto trasera], Rodolfo David Lopez [Inspección sensorial interior].

NO ES VÁLIDO COMO DOCUMENTO DE REVISIÓN TÉCNICO MECÁNICA Y DE GASES