

Este documento no es válido como un documento oficial de revisión técnico - mecánica FUR. El CDA no está obligado a la aprobación de la misma.



EURO CDA S.A.S  
NIT : 901105666  
CALLE 44 69-63  
MEDELLIN  
Teléfono : 3222268  
Email : directortecnico@eurocda.com

A. INFORMACION GENERAL

1. FECHA

2. DATOS DEL PROPIETARIO, TENEDOR O POSEEDOR DEL VEHÍCULO

Fecha de prueba 2023/08/22 17:03:00	Nombre o razón social SIXTO EDGAR TORRES GUAQUETA	Documento de identidad CC ( X ) NIT ( ) N°. 19349198
Dirección CR 79A 45D 128 AP 401 LOS OLIVOS	Teléfono fijo o Numero de Celular 3138871586	Ciudad MEDELLIN
Departamento Antioquia		
Correo Electrónico sixetor@gmail.com		

3. DATOS DEL VEHÍCULO							
Placa LKK661	Pais COLOMBIA	Servicio PUBLICO	Clase CAMIONETA	Marca RENAULT	Linea DUSTER		
Modelo 2023	Número de licencia de tránsito 10028110178	Fecha de matrícula 2022-12-29	Color BLANCO GLACIAL (V)	Combustible / Propulsión GASOLINA - GNV	VIN o Chasis 9FBHJD202PM522199		
No de motor J759Q187890	Tipo motor	Cilindraje (cm3) (si aplica) 1598	Kilometraje 6483	Número de pasajeros (sin incluir conductor) 4	Blindaje SI ( ) NO ( X )		
Potencia (si aplica) 114	Tipo de Carrocería WAGON	Fecha vencimiento SOAT 2023-12-28	Conversión GNV SI ( X ) NO ( ) N/A ( )	Fecha Vencimiento GNV 2024-06-04			

B. RESULTADOS DE LA INSPECCIÓN MECANIZADA REALIZADA DE ACUERDO CON LOS MÉTODOS DEFINIDOS POR LA NTC 5375;NTC 6218; NTC 6282.

Nota: Todo valor medido, seguido del símbolo \*, indica un defecto encontrado.

4. Medición de Intensidad / inclinación de las luces (Bajas, Altas Antiniebla / Exploradoras)							
			Valor 1	Valor 2	Valor 3	Mínima / Rango	Unidad
Baja(s)	Derecha(s)	Intensidad	16.1			2.50	klux
		Inclinación	0.80			0.50 - 3.50	%
	Izquierda(s)	Intensidad	16.4			2.50	klux
		Inclinación	0.60			0.50 - 3.50	%
Alta(s)	Derecha(s)	Intensidad	65.9				klux
	Izquierda(s)	Intensidad	70.9				klux
Antiniebla(s) / Exploradora(s)	Derecha(s)	Intensidad					klux
	Izquierda(s)	Intensidad					klux
Sumatoria de luces simultáneamente			Intensidad		Máxima	Unidad	
			169		225	klux	



### 5. SUSPENSIÓN (adherencia) (si aplica)

Delantera Izquierda	Valor	Delantera Derecha	Valor	Trasera Izquierda	Valor	Trasera Derecha	Valor	Mínima	Unidad
	72.0		63.0		77.0		55.0	40.0	%

### 6. FRENOS

	Fuerza Izquierda	Peso Izquierdo	Unidad		Fuerza Derecha	Peso Derecho	Unidad	Desequilibrio	Rangos (B)	Máx (A)	Unidad
Eje 1	2134	3881	N	Eje 1	2251	3636	N	5.20	20.0 - 30.0	30.0	%
Eje 2	2091	3097	N	Eje 2	2110	3136	N	0.90	20.0 - 30.0	30.0	%
Eje 3			N	Eje 3			N				%
Eje 4			N	Eje 4			N				%
Eje 5			N	Eje 5			N				%
Eficacia Total				Valor		Mínimo		Unidad			
				62.4		50.0		%			

### 6.1. FRENO AUXILIAR (si aplica)

Eficacia	Mínimo	Unidad	Fuerza	Peso	Unidad	Fuerza	Peso	Unidad		
31.9	18.0	%	Sumatoria Izquierdo	2228	6978	N	Sumatoria Derecho	2162	6772	N

### 7. DESVIACIÓN LATERAL (si aplica)

Eje 1	Eje 2	Eje3	Eje 4	Eje 5	Maximo	Unidad
-0.60	0.60				10.0	m/Km

### 8. DISPOSITIVOS DE COBRO (si aplica)

Tamaño normalizado de la Llanta	Error en Distancia	Unidad %	Error en Tiempo	Unidad %	Máximo	Unidad %

### 9. EMISIONES DE GASES (Exentos vehículos a motor Eléctrico e Hidrógeno)

#### 9a. VEHÍCULOS CICLO OTTO, 4T o 2T

(rpm)	Monóxido de Carbono			Dióxido de carbono			Oxígeno			Hidrocarburo (hexano)			Óxido Nitroso		
	(CO)	Norma	Unidad	(CO2)	Norma	Unidad	(O2)	Norma	Unidad	(HC)	Norma	Unidad	(NOx)	Norma	Unidad
Ralenti			%			%			%			ppm			%
Crucero			%			%			%			ppm			%
Vehículo con catalizador (SI) (NO) (N.A)								Valor				Unidad			
Temperatura de prueba				Temperatura								°C			
Condiciones Ambientales				Temperatura ambiente								°C			
				Humedad Relativa								%			

#### 9b. VEHÍCULOS CICLO DIESEL

	Ciclo 1	Unidad	Ciclo 2	Unidad	Ciclo 3	Unidad	Ciclo 4	Unidad	Valor	Norma	Unidad
Opacidad Gobernada		(rpm)		(rpm)		(rpm)		(rpm)	Resultado		
(rpm) Ralenti	Temperatura de operación del motor				Condiciones Ambientales					LTOE estándar	Unidad
	Temp. Inicial	Temp. Final	Unidad		Temperatura ambiente	Unidad	Humedad relativa	Unidad			
			°C			°C		%			mm



C. DEFECTOS ENCONTRADOS EN LA INSPECCIÓN MECANIZADA DE ACUERDO CON LOS CRITERIOS DEFINIDOS EN LAS NTC 5375, NTC 6218 Y NTC 6282 (según corresponda).

Código	Descripción	Grupo	Tipo de defecto	
			A	B
Total			0	0

D. DEFECTOS ENCONTRADOS EN LA INSPECCIÓN SENSORIAL DE ACUERDO CON LOS MÉTODOS Y CRITERIOS DEFINIDOS EN LAS NTC 5375, NTC 6218, NTC 6282 NTC, 4983, NTC 4231 Y NTC 5365 (según corresponda).

Código	Descripción	Grupo	Tipo de defecto	
			A	B
Total			0	0

D1. DEFECTOS ENCONTRADOS EN LA INSPECCIÓN SENSORIAL DE LOS VEHÍCULOS UTILIZADOS PARA IMPARTIR LA ENSEÑANZA AUTOMOVILÍSTICA

Código	Descripción	Grupo	Tipo de defecto	
			A	B
Total			0	0

D2. REGISTRO DE LA PROFUNDIDAD DE LABRADO Y PRESIÓN DE LAS LLANTAS

	Eje 1 (mm)	Eje 2 (mm)	Eje 3 (mm)	Eje 4 (mm)	Eje 5 (mm)	Repuesto (mm)
Izquierda	5.31	4.12				5.98
Derecha	5.43	3.97				

**Nota:** Defectos tipo A: Son aquellos defectos graves que implican un peligro inminente para la seguridad del vehículo, la de otros vehículos, la de sus ocupantes, la de los usuarios de la vía pública o el ambiente.  
Defectos tipo B: Son aquellos defectos que implican un peligro potencial para la seguridad del vehículo, la de otros vehículos, la de sus ocupantes, la de los usuarios de la vía pública.

E. CONFORMIDAD DE LAS NORMAS NTC 5375, NTC 6218, NTC 6282, NTC 4983, NTC 4231 Y NTC 5365 (según corresponda).

APROBADO: SI <input checked="" type="checkbox"/> NO	N° Consecutivo RUNT:
E.1. ¿Cumple con las adaptaciones para vehículos de enseñanza automovilística? (Solo para vehículos de este tipo)	
APROBADO: SI    NO	

**Nota: Causal de Rechazo**

- a) Se encuentra al menos un defecto Tipo A.
- b) La cantidad total de defectos tipo B sea:
  - Igual o superior a 10 para vehículos Livianos Particulares y Pesados Particulares
  - Igual o superior a 7 para vehículos Motocarros, Cuatrimotos, Mototriciclos y Cuadriciclos
  - Igual o superior a 5 para vehículos Livianos públicos, Pesados públicos, Motocicleta, Ciclomotor y Tricimotor
  - Igual o superior a 5 para vehículos de enseñanza automovilística.
  - Igual o superior a 1 para vehículos de enseñanza automovilística tipo Cuatrimotos, Mototriciclos, Cuadriciclos, Ciclomotor, Tricimotor
- Cuando se presente al menos un defecto tipo A para vehículos tipo Remolque o similares

NÚMEROS DE LOS FUR ASOCIADOS AL VEHÍCULO PARA LA REVISIÓN:

F. COMENTARIOS U OBSERVACIONES ADICIONALES:

Presiones de llantas (psi): Delantera Izquierda = 32,0 Delantera Derecha = 32,0 Trasera Izquierda = 32,0 Trasera Derecha = 32,0 Repuesto 1 = 32,0



## G. REGISTRO FOTOGRÁFICO DE LA REVISIÓN PREVENTIVA

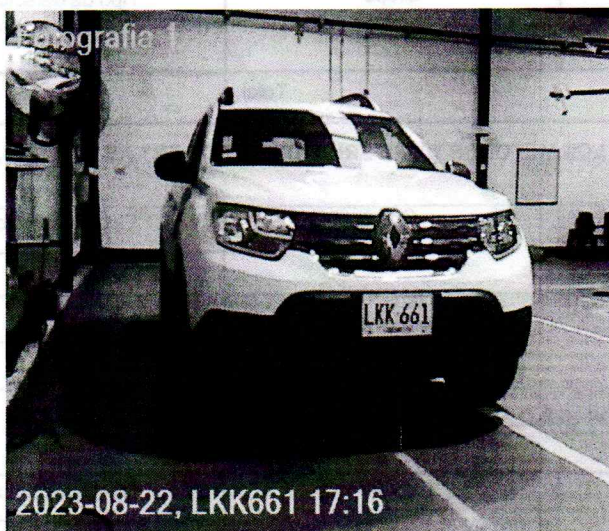

## H. RELACION DE EQUIPOS Y PERIFERICOS UTILIZADOS EN LA REVISIÓN

Luces: CAPELEC 2600 6254.F.A.S: VTEQ (Seriales: Frenos = 17031127, Alineación: 07604007, Suspensión: 23802107). Visual: VTEQ  
AXLE30000/AXLE7000.LLantas - Profundidad: SHAHE WD2202A0089, Aire: BLUE POINT TPGD150

## I. SOFTWARE Y/O APLICATIVOS CON LA VERSIÓN UTILIZADA

Cartek Station 1.35.0.0, Information Manager 1.28.0.0, InspectionWebManager 1.14.0.0

## J. NOMBRE DE LOS INSPECTORES QUE REALIZARON LA REVISIÓN PREVENTIVA

Luces: JHON ALBERTO MEJIA RIOS.F.A.S: EDWIN OCHOA CASTA??EDA.Fotos: JHON ALBERTO MEJIA RIOS.Visual: JHON ALBERTO MEJIA RIOS.Labrado: EDWIN OCHOA CASTA??EDA.

## K. NOMBRE Y FIRMA DEL DIRECTOR TÉCNICO AUTORIZADO POR EL REPRESENTANTE LEGAL DEL CDA

Maria Cecilia Rodríguez Marulanda

Fin del Informe

