

C. DEFECTOS ENCONTRADOS EN LA INSPECCIÓN MECANIZADA DE ACUERDO CON LOS CRITERIOS DEFINIDOS EN LA NTC 5375

Código	Descripción	Grupo	Tipo de defecto	
			A	B
			Total	
			0	0

D. DEFECTOS ENCONTRADOS EN LA INSPECCION VISUAL DE ACUERDO CON LOS METODOS Y CRITERIOS DEFINIDOS EN LA NTC 5375

Código	Descripción	Grupo	Tipo de defecto	
			A	B
Total			0	0

D.1. DEFECTOS ENCONTRADOS EN LA INSPECCION VISUAL DE LOS VEHICULOS UTILIZADOS PARA IMPARTIR LA ENSEÑANZA AUTOMOVILISTICA

Código	Descripción	Grupo	Tipo de defecto	
			A	B
		Total	0	0

Defectos Tipo A: Son aquellos defectos graves que implican un peligro inminente para la seguridad del vehículo, la de otros vehículos la de sus ocupantes, la de los demás usuarios de la vía pública o al ambiente
Defectos Tipo B: Son aquellos que implican un peligro potencial para la seguridad del vehículo, la de otros vehículos, de sus ocupantes o de los demás usuarios de la vía pública

CONFORMIDAD DE LA REVISION

APROBADO: SI_X

NO__

NUMERO DE CONSECUTIVO DE LA INSPECCION 67111

F.COMENTARIOS U OBSERVACIONES ADICIONALES

Eje1 derecha 1 3.32mm ; Eje2 derecha 1 4.31mm ; Eje1 izquierda 1 3.93mm ; Eje2 izquierda 1 3.15mm ; Llantia de repuesto 3.23mm ;



2023-10-06 WPR231 13:51

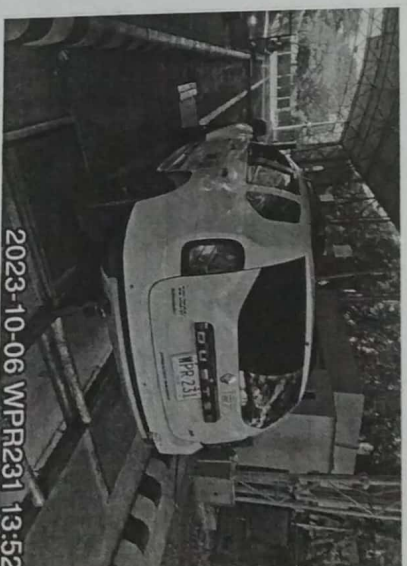

2023-10-06 WPR231 13:52

Fin del Informe

G. NOMBRE Y FIRMA DEL DIRECTOR TECNICO AUTORIZADO POR EL REPRESENTANTE LEGAL DEL CDA

Diego Armando Albarraquín Oliveros

DIEGO ARMANDO ALBARRAQUÍN OLIVEROS

H. NOMBRE DE LOS OPERARIOS QUE RELIZARON LA REVISIÓN TECNICO MECÁNICA Y DE EMISIONES CONTAMINANTES

Johan Stik Gutierrez Murcia [Foto trasera], Johan Stik Gutierrez Murcia [Inspección sensorial exterior], Johan Stik Gutierrez Murcia [Tercera placa], Johan Stik Gutierrez Murcia [Inspección sensorial interior], Diego Hernando Joven Ricaurte [Alineación, peso, suspensión y frenos], Johan Stik Gutierrez Murcia [Profundidad de labrado], Johan Stik Gutierrez Murcia [Foto delantera], Johan Stik Gutierrez Murcia [Inspección sensorial interior], Johan Stik Gutierrez Murcia [Inspección sensorial motor].

NO ES VÁLIDO COMO DOCUMENTO DE REVISIÓN TÉCNICO MECÁNICA Y DE GASES

Generado por: Technimaq Ingeniería S.A.S. - Techni-RTM (Sistema de gestión para revisión técnico mecánica)

RESULTADOS DE LA INSPECCIÓN

cdLos Dujos CENTRO DE DIAGNOSTICO AUTOMOTRIZ C.D.A. LOS DUJOS LTDA., NIT: 900123363-1
AV 26 #6W-90, NEIVA (HUILA)
TEL: 608 8751727

A. INFORMACIÓN GENERAL

1. FECHA

Fecha de prueba 2023-10-06	Nombre o razón social LAURA DANIELA PASTRANA	Documento de identidad CC (X) NIT () CE () No. 1075309469
Dirección NEIVA	Teléfono 1000000	Ciudad Neiva
		Departamento Huila

2. DATOS DEL PROPIETARIO O TENEDOR DEL VEHICULO

3. DATOS DEL VEHICULO

Placa WPR231	País Colombia	Servicio Público	Clase Campero	Marca Renault	Línea Duster
Modelo 2019	No. de licencia de 100000057911	Fecha Matrícula 2019-02-20	Color Blanco glacial (v	Combustible Gasolina	VIN o Chasis 9FBHSR5B3KM811154
No. Motor E410C193215	Tipo Motor OTTO	Cilindraje 1998	Kilometraje 715570	Número de Sillas 5	Vidrios Polarizados SI () NO ()
					Blindaje SI () NO (X)

B. RESULTADOS DE LA INSPECCIÓN MECANIZADA REALIZADA DE ACUERDO CON LOS MÉTODOS DEFINIDOS EN LA NTC 5375

Nota. Todo valor medido, seguido del símbolo *, indica un defecto encontrado

4. Emisiones Audibles

5. Intensidad inclinación de las luces bajas

6. Suma de la intensidad de todas las luces

Valor	Máximo	Unidad	Baja Derecha	Intensidad	Mínimo	Unidad	Inclinación	Rango	Unidad	Intensidad	Máximo	Unidad
Ruido escape	-	dBa	Baja Izquierda						%			
									%			

7. Suspensión (si aplica)

Delantera Izquierda	Valor	Delantera Derecha	Valor	Trasera Izquierda	Valor	Trasera Derecha	Valor	Mínimo	Unidad
									%

8. Frenos

8. Frenos													
Eficacia total	Mínimo	Unidad	Fuerza	Peso	Unidad	Fuerza	Peso	Unidad	Desequilibrio	Máximo	Unidad		
65.10	50	%	Eje 1 izquierdo	2497.00	4373.00	N	Eje 1 Derecho	2762.00	4510.00	N	9.59	30	%
			Eje 2 izquierdo	2257.00	2928.00	N	Eje 2 Derecho	2306.00	3275.00	N	2.12	30	%
Eficacia auxiliar	Mínimo	Unidad	Eje 3 izquierdo			N	Eje 3 Derecho			N		%	
28.50	18	%	Eje 4 izquierdo			N	Eje 4 Derecho			N		%	
			Eje 5 izquierdo			N	Eje 5 Derecho			N		%	

9. Desviación lateral

Eje 1	Eje 2	Eje 3	Eje 4	Eje 5	Máximo +/-	Unidad m/km

10. Dispositivos de cobro (si aplica)

Referencia comercial de la llanta	Error en distancia	%	Error en tiempo	%	Máximo	Unidad %

11. Emisiones de gases

11.a Vehículos con ciclo OTTO

Temp °C	Rpm	Monóxido de carbono CO	Dióxido de carbono CO2	Oxígeno O2	Hidrocarburo (como Hexano) HC	Óxido nitroso NO
		CO	CO2	O2	HC	NO
		Vr Norma	Vr Norma	Vr Norma	Vr Norma	Vr Norma
		Unidad	Unidad	Unidad	Unidad	Unidad
		Ralentí	Ralentí	Ralentí	Ralentí	Ralentí
		%	%	%	%	%
		Crucero	Crucero	Crucero	Crucero	Crucero
		%	%	%	%	%

11.b. Vehículos a Diesel (opacidad)

Temp °C	Rpm	Ciclo 1	Ciclo 2	Ciclo 3	Ciclo 4	Valor	Norma
		Unid	Unid	Unid	Unid		
		%	%	%	%		%

Powered by  CamScanner

 CamScanner

07/10/2023 14:42

OUT

00
H-76
WCT-76
WOO-I
OICUIN
OOT-
OODIWOZ
WE UDI
OH-DOZ
IDMUD

2003-10-20

condiciones participativas con el
cooperante beneficiario.

Recibo: 65107 este