

IVESUR Colombia Medellín

Carrera 52 N° 6 Sur-80

PBX: 2040772

No: 971948

Medellín NIT: 900.081.357-5 info@ivesurcolombia.com

A. INFORMACIÓN GENERAL
1. FECHA

Fecha de prueba
21/08/2021
Dirección:
CLL 67A 51 A 06

2. DATOS DEL PROPIETARIO, TENEDOR O POSEEDOR DEL VEHÍCULO

Nombre o Razón social
BANCOLOMBIA S.A.
Documento de Identidad
CC.() NIT.(X) CE.() No. 890903938
Teléfono fijo o Número de Celular
3142919498
Ciudad:
TUNJA
Departamento:
BOYACÁ

3. DATOS DEL VEHÍCULO

Placa:
JKY727
País:
COLOMBIA
Servicio:
PUBLICO
Clase:
CAMIONETA
Marca:
KIA
Línea:
NIRO
Modelo:
2021
Número de Licencia de Tránsito
10020502507
Fecha de Matrícula
13/03/2020
Color:
BLANCO
Combustible / Propulsión
GNV
VIN o Chasis:
KNACB81CGM5373909
No. de Motor:
G4LEKS619864
Tipo motor:
Cilindraje (cm3)(si aplica)
1580
Kilometraje:
27705
No. de Sillas:
5
Vidrios polarizados:
SI () NO(X)
Blindaje:
SI () NO(X)

3.1. VEHICULOS NO SUJETOS A REVISIÓN DE EMISIÓN DE GASES CONTAMINANTES

Con motor eléctrico	Con motor a hidrógeno	Otros

B. RESULTADOS DE LA INSPECCIÓN MECANIZADA

Nota. Todo valor medido seguido del signo * significa un defecto encontrado.

4. EMISIONES AUDIBLES

Valor	Máximo	Unidad	Intensidad	Mínimo	Unidad	Inclinación	Rango	Unidad	Intensidad	Máximo	Unidad	
Ruido escape	----	dBA	Baja derecha	10.3	2.5	k lux	1.3	0.5 - 3.5	%	136.60	225	k lux
			Baja izquierda	14.8	2.5	k lux	1.6	0.5 - 3.5	%			

5. INTENSIDAD E INCLINACIÓN DE LAS LUCES BAJAS
6. SUMA DE LA INTENSIDAD DE TODAS LAS LUCES

Delantera izquierda	Valor	Delantera derecha	Valor	Trasera izquierda	Valor	Trasera derecha	Valor	Mínimo	Unidad
	89		87		88		86	40	%

7. SUSPENSIÓN (Si aplica)

8. FRENOS													
Eficacia total	Minimo	Unidad	Fuerza	Peso	Unidad	Fuerza	Peso	Unidad	Desequilibrio	Máximo	Unidad		
63.75	50	%	Eje 1 izquierdo	2499	4812	N	Eje 1 derecho	2385	4204	N	4.56	30	%
			Eje 2 izquierdo	2550	3136	N	Eje 2 derecho	2016	2656	N	20.94*	30	%
Eficacia auxiliar	Minimo	Unidad	Eje 3 izquierdo			N	Eje 3 derecho			N	30	%	
19.67	18	%	Eje 4 izquierdo			N	Eje 4 derecho			N	30	%	
			Eje 5 izquierdo			N	Eje 5 derecho			N	30	%	

9. DESVIACIÓN LATERAL

Eje 1	0.40	Eje 2	0.40	Eje 3	Eje 4	Eje 5	Máximo	+10	Unidad	m/km
-------	------	-------	------	-------	-------	-------	--------	-----	--------	------

10. DISPOSITIVOS DE COBRO (Si aplica)

Referencia comercial de la llanta	Error en distancia	Error en tiempo	Máximo	Unidad	%
-----------------------------------	--------------------	-----------------	--------	--------	---

11. EMISIONES DE GASES
11. a. VEHICULOS CON CICLO OTTO

Temp °C	Rpm	Monóxido de carbono (CO)	Dióxido de carbono (CO2)	Oxígeno (O2)	Hidrocarburo (como hexano) (HC)	Oxido nítrico (NO)
		CO Vr Norma	CO2 Vr Norma	O2 Vr Norma	HC Vr Norma	NO Vr Norma
		Ralenti <1.0	Ralenti ----	Ralenti ----	Ralenti <200	Ralenti
		Crucero <1.0	Crucero ----	Crucero ----	Crucero <200	Crucero

11. b. VEHÍCULOS A DIESEL (opacidad)

Temp C°	Rpm	Ciclo 1	Und	Ciclo 2	Und	Ciclo 3	Und	Ciclo 4	Und	Valor	Norma	Unidad
			%		%		%		%	Resultado		%

C. DEFECTOS ENCONTRADOS EN LA INSPECCIÓN MECANIZADA
NTC 6282 (según corresponda)

Código	Descripción	Grupo	Tipo de defecto	
			A	B
1.1.7.31.2	Desequilibrio-De las fuerzas de frenado entre las ruedas de un mismo eje, en cualquiera de sus ejes, entre el 20 % y 30 %.	2.1.1.		X
Total			0	1

D. DEFECTOS ENCONTRADOS EN LA INSPECCIÓN VISUAL
NTC 6218, NTC6282, 4983, NTC 4231 y NTC 3565 (según corresponda)

Código	Descripción	Grupo	Tipo de defecto	
			A	B
Total			0	0

D1.DEFECTOS EN LA INSPECCIÓN VISUAL DE LOS VEHÍCULOS UTILIZADOS PARA IMPARTIR LA ENSEÑANZA AUTOMOVILÍSTICA

Código	Descripción	Grupo	Tipo de defecto	
			A	B
Total			0	0

D2. REGISTRO DE LA PROFUNDIDAD DE LABRADO Y PRESIÓN DE LAS LLANTAS

	Eje 1 (mm) (psi)	Eje 2 (mm) (psi)	Eje 3 (mm) (psi)	Eje 4 (mm) (psi)	Eje 5 (mm) (psi)	Repuesto (mm) (psi)
IZQUIERDA	5.2	6.3				0
DERECHA	6.25	5.27				0

Nota: Defectos Tipo A: Son aquellos defectos graves que implican un peligro inminente para la seguridad del vehículo, la de otros vehículos, la de sus ocupantes, las de los usuarios de la vía pública o al ambiente.
Defectos Tipo B: Son aquellos defectos que implican un peligro potencial para la seguridad del vehículo, la de otros vehículos, la de sus ocupantes, la de los usuarios de la vía pública.

E. CONFORMIDAD

FAVORABLE: SI <u>X</u> NO <u> </u>
E1: ¿Cumple con las adaptaciones para vehículos de enseñanza automovilística? (Solo aplica para vehículos de este tipo) FAVORABLE: SI <u> </u> NO <u> </u>

Nota: Causal del rechazo a) Se encuentra al menos un defecto Tipo A
b) La cantidad total de defectos tipo B, sea:
Igual o superior a 10 para vehículos Livianos Particulares y Pesados Particulares
Igual o superior a 7 para vehículos Motocarro, Cuatrimotos, mototriciclos y Cuadriciclos
Igual o superior a 5 para vehículos Livianos públicos, Pesados públicos, Motocicleta, Ciclomotor y Tricimotor
Igual o superior a 5 para vehículos de enseñanza automovilística
Igual o superior a 1 para vehículos de enseñanza automovilística tipo Cuatrimotos, Mototriciclos, Cuadriciclos, Ciclomotor, Tricimotor.
Cuando se presente al menos un defecto Tipo A para vehículos tipo remolque o similares

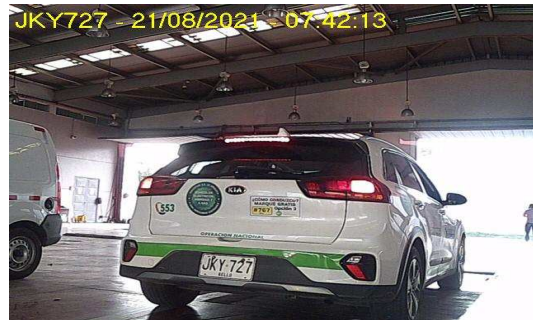
NUMEROS DE LOS I.M.R.R.P. ASOCIADOS AL VEHÍCULO PARA ESTA REVISIÓN:
971948**F. COMENTARIOS U OBSERVACIONES ADICIONALES:**
0 P: 1511.00**G. FOTOGRAFÍAS TOMADAS****H. RELACIÓN DE EQUIPO Y PERIFÉRICOS UTILIZADOS EN LA REVISIÓN**

Alineador al paso: 6704006
Profundímetro: SH2008A05500
Detector de Holguras: 002X6007
Suspensión: 403107
Sonometro: 130608985
Termohigrometro: P701H01
Frenometro: 1502107
Regloscopio: 69

I. SOFTWARE Y/O APLICATIVOS CON LA VERSIÓN UTILIZADA
ItnNet v5.0**J. NOMBRE DE LOS INSPECTORES QUE REALIZARON LA REVISIÓN TECNOMECÁNICA Y DE EMISIONES CONTAMINANTES**

Sensorial Exterior/Interior (1009) EDWIN ALEJANDRO MEDINA Alineación al paso (1009) EDWIN ALEJANDRO MEDINA
Sensorial Bajos (1009) EDWIN ALEJANDRO MEDINA
Alumbrado (1009) EDWIN ALEJANDRO MEDINA Frenos y Suspensión (1009) EDWIN ALEJANDRO MEDINA Rines y Llantas (1009) EDWIN ALEJANDRO MEDINA
Foto D. (1009) EDWIN ALEJANDRO MEDINA Foto T. (1009) EDWIN ALEJANDRO MEDINA

K. NOMBRE Y FIRMA DEL DIRECTOR TÉCNICO AUTORIZADO POR EL REPRESENTANTE LEGAL DEL CDA
(1042) BENJAMIN TOVAR**Nota:**

1) Los resultados aquí consignados corresponden a una revisión preventiva técnico mecánica y de emisiones contaminantes (cuando aplique) mecanizada y visual bajo orientaciones de la NTC 5375, sin embargo este es un servicio no regulado y no hace parte del alcance de acreditación como Organismo de Inspección.

Puede comprobar la validez de este informe en www.ivesurcolombia.com usando el código:

12021CDB37EEB88376CB

----- FIN DEL INFORME -----