

RESULTADOS DE LA INSPECCIÓN



CDA GLORIETA GUAYABAL., NIT: 901160380-8
CRA 52 No. 9a-25, MEDELLIN (ANTIOQUIA)
TEL: 6073305 - 3013176894

A. INFORMACIÓN GENERAL

1. FECHA

Fecha de prueba 2023-11-12	Nombre o razón social GLORIA PATRICIA PABON TORRES	Documento de identidad CC (X) NIT () CE () No. 42763600
Dirección CR 53A 84A 13	Teléfono 1000000	Ciudad Medellin
		Departamento Antioquia

2. DATOS DEL PROPIETARIO O TENEDOR DEL VEHICULO

3. DATOS DEL VEHICULO

Placa EQX731	País Colombia	Servicio Público	Clase Camioneta	Marca Renault	Línea Duster oroch
Modelo 2018	No. de licencia de tránsito 10015629987	Fecha Matrícula 2018-02-26	Color Blanco glacial (v)	Combustible Gas - gasolina	VIN o Chasis 93Y9SR5B6JJ670960
No. Motor F4RE412C053958	Tipo Motor OTTO	Cilindraje 1998	Kilometraje 123364	Número de Sillas 5	Vidrios Polarizados SI (X) NO ()
					Blindaje SI () NO (X)

B. RESULTADOS DE LA INSPECCIÓN MECANIZADA REALIZADA DE ACUERDO CON LOS MÉTODOS DEFINIDOS EN LA NTC 5375

Nota. Todo valor medido, seguido del símbolo *, indica un defecto encontrado

4. Emisiones Audibles

5. Intensidad inclinación de las luces bajas

6. Suma de la intensidad de todas las luces

Valor	Máximo	Unidad	Intensidad	Mínimo	Unidad	Inclinación	Rango	Unidad	Intensidad	Máximo	Unidad	
Ruido escape	-	dBA	Baja Derecha	11.30	2.5	klux/1m	1.66	0.5 - 3.5	%	87.70	225	klux/1m
			Baja Izquierda	28.20	2.5	klux/1m	0.97	0.5 - 3.5	%			

7. Suspensión (si aplica)

Delantera Izquierda	Valor	Delantera Derecha	Valor	Trasera Izquierda	Valor	Trasera Derecha	Valor	Mínimo	Unidad
	78.80		85.20		71.20		82.60	40	%

8. Frenos

C. Frenos													
Eficacia total	Mínimo	Unidad	Fuerza	Peso	Unidad	Fuerza	Peso	Unidad	Desequilibrio	Máximo	Unidad		
65.80	50	%	Eje 1 izquierdo	3026.00	4216.00	N	Eje 1 Derecho	3121.00	4602.00	N	3.04	30	%
			Eje 2 izquierdo	2464.00	3727.00	N	Eje 2 Derecho	2149.00	3820.00	N	12.80	30	%
Eficacia auxiliar	Mínimo	Unidad	Eje 3 izquierdo			N	Eje 3 Derecho			N			%
			Eje 4 izquierdo			N	Eje 4 Derecho			N			%
			Eje 5 izquierdo			N	Eje 5 Derecho			N			%
18.20	18	%											

9. Desviación lateral

Eje 1	Eje 2	Eje 3	Eje 4	Eje 5	Máximo +/-	Unidad m/km
2.15	-2.56				10	

10. Dispositivos de cobro (si aplica)

Referencia comercial de la llanta	Error en distancia	%	Error en tiempo	%	Máximo +/-	Unidad %
					2	

11. Emisiones de gases

11.a Vehículos con ciclo OTTO

Temp °C	Rpm	Monóxido de carbono CO	Dióxido de carbono CO2	Oxígeno O2	Hidrocarburo (como Hexano) HC	Óxido nítrico NO
		CO	CO2	O2	HC	NO
		Vr Norma	Vr Norma	Vr Norma	Vr Norma	Vr Norma
		Unidad	Unidad	Unidad	Unidad	Unidad
		Ralentí	Ralentí	Ralentí	Ralentí	Ralentí
		%	%	%	%	%
		Crucero	Crucero	Crucero	Crucero	Crucero
		%	%	%	%	%

11.b. Vehículos a Diesel (opacidad)

Temp °C	Rpm	Ciclo 1	Ciclo 2	Ciclo 3	Ciclo 4	Valor	Norma
		%	%	%	%		

C. DEFECTOS ENCONTRADOS EN LA INSPECCIÓN MECANIZADA DE ACUERDO CON LOS CRITERIOS DEFINIDOS EN LA NTC 5375

Código	Descripción	Grupo	Tipo de defecto	
			A	B
Total			0	0

D. DEFECTOS ENCONTRADOS EN LA INSPECCIÓN VISUAL DE ACUERDO CON LOS METODOS Y CRITERIOS DEFINIDOS EN LA NTC 5375

Código	Descripción	Grupo	Tipo de defecto	
			A	B
	Pérdidas de aceite sin goteo continuo	6.12 Motor		X
	Corrosión o mal estado en la carrocería	6.1 Revisión exterior		X
	Mal estado de parachoques y/o defensas	6.1 Revisión exterior		X
	Pérdidas de aceite sin goteo continuo en la transmisión o la caja	6.14 Transmisión		X
Total			0	4

D.1. DEFECTOS ENCONTRADOS EN LA INSPECCIÓN VISUAL DE LOS VEHICULOS UTILIZADOS PARA IMPARTIR LA ENSEÑANZA AUTOMOVILISTICA

Código	Descripción	Grupo	Tipo de defecto	
			A	B
		Total	0	0

Nota:
Defectos Tipo A: Son aquellos defectos graves que implican un peligro inminente para la seguridad del vehículo, la de otros vehículos la de sus ocupantes, la de los demás usuarios de la vía pública o al ambiente
Defectos Tipo B: Son aquellos que implican un peligro potencial para la seguridad del vehículo, la de otros vehículos, de sus ocupantes o de los demás usuarios de la vía pública

CONFORMIDAD DE LA REVISION

APROBADO: SI ☒ / NO ☐

NUMERO DE CONSECUTIVO DE LA INSPECCION

74123

F.COMENTARIOS U OBSERVACIONES ADICIONALES

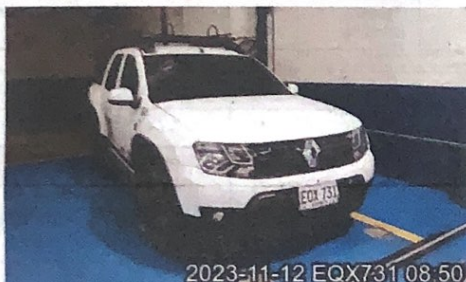

2023-11-12 EQX731 08:50



2023-11-12 EQX731 08:57

Fin del informe

G. NOMBRE Y FIRMA DEL DIRECTOR TÉCNICO AUTORIZADO POR EL REPRESENTANTE LEGAL DEL CDA

DENNY JEFFERSON ARENALES CARRILLO

H. NOMBRE DE LOS OPERARIOS QUE RELIZARON LA REVISIÓN TECNICOMECAÁNICA Y DE EMISIONES CONTAMINANTES

Cristian Camilo Ospina Rojas [Inspección sensorial inferior], Juan David Hernandez Garcia [Foto delantera], Cristian Camilo Ospina Rojas [Foto trasera], Cristian Camilo Ospina Rojas [Inspección sensorial interior], Cristian Camilo Ospina Rojas [Inspección sensorial motor], Juan David Hernandez Garcia [Profundidad de labrado], Cristian Camilo Ospina Rojas [Tercera placa], Cristian Camilo Ospina Rojas [Alineación, peso, suspensión y frenos], Juan David Hernandez Garcia [Alineación de luces], Cristian Camilo Ospina Rojas [Inspección sensorial exterior].

NO ES VÁLIDO COMO DOCUMENTO DE REVISIÓN TÉCNICO MECÁNICA Y DE GASES

Generado por: Tecnimaq Ingeniería S.A.S. - Tecni-RTM (Sistema de gestión para revisión técnico mecánica)