

Este documento no es válido como un documento oficial de revisión técnico - mecánica FUR. El CDA no está obligado a la aprobación de la misma.



EURO CDA S.A.S  
NIT : 901105666-5  
CALLE 44 69-63  
MEDELLIN  
Teléfono : 3222268  
Email : directortecnico@eurocda.com

A. INFORMACION GENERAL

1. FECHA

2. DATOS DEL PROPIETARIO, TENEDOR O POSEEDOR DEL VEHÍCULO

Fecha de prueba	Nombre o razón social	Documento de identidad	
2023/12/05 15:00:00	AS TRANSPORTES ESPECIALES	CC ( ) NIT ( X )	N°. 811036515
Dirección	Teléfono fijo o Numero de Celular	Ciudad	Departamento
CL 39 A 113 28 20 JULIO	3137176059	ITAGUI	Antioquia
Correo Electrónico			
hoyosdiego165@gmail.com			

3. DATOS DEL VEHÍCULO							
Placa	País	Servicio	Clase	Marca	Línea		
ESR187	COLOMBIA	PUBLICO	CAMPERO	RENAULT	DUSTER		
Modelo	Número de licencia de tránsito	Fecha de matrícula	Color	Combustible / Propulsión	VIN o Chasis		
2020	10023611906	2019-09-13	BLANCO GLACIAL	GASOLINA - GNV	9FBHSR5B3LM101518		
No de motor	Tipo motor	Cilindraje (cm3) (si aplica)	Kilometraje	Número de pasajeros (sin incluir conductor)	Blindaje		
E410C222430		1998	112162	4	SI ( ) NO ( X )		
Potencia (si aplica)	Tipo de Carrocería	Fecha vencimiento SOAT		Conversión GNV	Fecha Vencimiento GNV		
	WAGON	2024-09-12		SI ( X ) NO ( ) N/A ( )	2024-05-31		

B. RESULTADOS DE LA INSPECCIÓN MECANIZADA REALIZADA DE ACUERDO CON LOS MÉTODOS DEFINIDOS POR LA NTC 5375;NTC 6218; NTC 6282.

Nota: Todo valor medido, seguido del símbolo \*, indica un defecto encontrado.

4. Medición de Intensidad / inclinación de las luces (Bajas, Altas Antiniebla / Exploradoras)								
			Valor 1	Valor 2	Valor 3	Mínima / Rango	Unidad	Simultanea (SI) (NO)
Baja(s)	Derecha(s)	Intensidad	22.9			2.50	klux	SI
		Inclinación	0.80			0.50 - 3.50	%	
	Izquierda(s)	Intensidad	22.9			2.50	klux	SI
		Inclinación	0.80			0.50 - 3.50	%	
Alta(s)	Derecha(s)	Intensidad	9.19				klux	SI
	Izquierda(s)	Intensidad	10.1				klux	SI
Antiniebla(s) / Exploradora(s)	Derecha(s)	Intensidad	3.31				klux	NO
	Izquierda(s)	Intensidad	3.19				klux	NO
Sumatoria de luces simultáneamente			Intensidad		Máxima		Unidad	
			71.7		225		klux	

### 5. SUSPENSIÓN (adherencia) (si aplica)

Delantera Izquierda	Valor	Delantera Derecha	Valor	Trasera Izquierda	Valor	Trasera Derecha	Valor	Mínima	Unidad
	74.0		66.0		76.0		63.0	40.0	%

### 6. FRENOS

	Fuerza Izquierda	Peso Izquierdo	Unidad		Fuerza Derecha	Peso Derecho	Unidad	Desequilibrio	Rangos (B)	Máx (A)	Unidad
Eje 1	2538	4351	N	Eje 1	2495	4126	N	1.69	20.0 - 30.0	30.0	%
Eje 2	2299	3342	N	Eje 2	2039	3420	N	11.3	20.0 - 30.0	30.0	%
Eje 3			N	Eje 3			N				%
Eje 4			N	Eje 4			N				%
Eje 5			N	Eje 5			N				%
Eficacia Total			Valor		Mínimo			Unidad			
			61.5		50.0			%			

#### 6.1. FRENO AUXILIAR (si aplica)

Eficacia	Mínimo	Unidad	Fuerza	Peso	Unidad	Fuerza	Peso	Unidad		
20.3	18.0	%	Sumatoria Izquierdo	1560	7693	N	Sumatoria Derecho	1530	7546	N

### 7. DESVIACIÓN LATERAL (si aplica)

Eje 1	Eje 2	Eje3	Eje 4	Eje 5	Maximo	Unidad
0.60	6.60				10.0	m/Km

### 8. DISPOSITIVOS DE COBRO (si aplica)

Tamaño normalizado de la Llanta	Error en Distancia	Unidad %	Error en Tiempo	Unidad %	Máximo	Unidad %
---------------------------------	--------------------	----------	-----------------	----------	--------	----------

### 9. EMISIONES DE GASES (Exentos vehículos a motor Eléctrico e Hidrógeno)

#### 9a. VEHÍCULOS CICLO OTTO, 4T o 2T

	Monóxido de Carbono			Dióxido de carbono			Oxigeno			Hidrocarburo (hexano)			Óxido Nitroso		
(rpm)	(CO)	Norma	Unidad	(CO2)	Norma	Unidad	(O2)	Norma	Unidad	(HC)	Norma	Unidad	(NOx)	Norma	Unidad
Ralenti			%			%			%			ppm			%
Crucero			%			%			%			ppm			%
Vehículo con catalizador (SI) (NO) (N.A)							Valor					Unidad			
Temperatura de prueba				Temperatura								°C			
Condiciones Ambientales				Temperatura ambiente								°C			
				Humedad Relativa								%			

#### 9b. VEHÍCULOS CICLO DIESEL

	Ciclo 1	Unidad	Ciclo 2	Unidad	Ciclo 3	Unidad	Ciclo 4	Unidad	Valor	Norma	Unidad
Opacidad Gobernada		(rpm)		(rpm)		(rpm)		(rpm)	Resultado		
(rpm) Ralenti	Temperatura de operación del motor				Condiciones Ambientales					LTOE estándar	Unidad
	Temp. Inicial	Temp. Final	Unidad °C		Temperatur ambiente	Unidad °C		Humedad relativa	Unidad %		

C. DEFECTOS ENCONTRADOS EN LA INSPECCIÓN MECANIZADA DE ACUERDO CON LOS CRITERIOS DEFINIDOS EN LAS NTC 5375, NTC 6218 Y NTC 6282 (según corresponda).

Código	Descripción	Grupo	Tipo de defecto	
			A	B
Total			0	0

D. DEFECTOS ENCONTRADOS EN LA INSPECCIÓN SENSORIAL DE ACUERDO CON LOS MÉTODOS Y CRITERIOS DEFINIDOS EN LAS NTC 5375, NTC 6218, NTC 6282 NTC, 4983, NTC 4231 Y NTC 5365 (según corresponda).

Código	Descripción	Grupo	Tipo de defecto	
			A	B
Total				
			0	0

D1. DEFECTOS ENCONTRADOS EN LA INSPECCIÓN SENSORIAL DE LOS VEHÍCULOS UTILIZADOS PARA IMPARTIR LA ENSEÑANZA AUTOMOVILÍSTICA

Código	Descripción	Grupo	Tipo de defecto	
			A	B
Total				
			0	0

D2. REGISTRO DE LA PROFUNDIDAD DE LABRADO Y PRESIÓN DE LAS LLANTAS

	Eje 1 (mm)	Eje 2 (mm)		Eje 3 (mm)		Eje 4 (mm)		Eje 5 (mm)		Repuesto (mm)	
Izquierda	6.05	6.81								1.95	
Derecha	6.35	6.25									

**Nota:** Defectos tipo A: Son aquellos defectos graves que implican un peligro inminente para la seguridad del vehículo, la de otros vehículos, la de sus ocupantes, la de los usuarios de la vía pública o el ambiente.  
Defectos tipo B: Son aquellos defectos que implican un peligro potencial para la seguridad del vehículo, la de otros vehículos, la de sus ocupantes, la de los usuarios de la vía pública.

E. CONFORMIDAD DE LAS NORMAS NTC 5375, NTC 6218, NTC 6282, NTC 4983, NTC 4231 Y NTC 5365 (según corresponda).

APROBADO: SI <input checked="" type="checkbox"/> NO	Nº Consecutivo RUNT:
E.1. ¿Cumple con las adaptaciones para vehículos de enseñanza automovilística? (Solo para vehículos de este tipo)	
APROBADO: SI                      NO	

**Nota: Causal de Rechazo**

- a) Se encuentra al menos un defecto Tipo A.
- b) La cantidad total de defectos tipo B sea:
  - Igual o superior a 10 para vehículos Livianos Particulares y Pesados Particulares
  - Igual o superior a 7 para vehículos Motocarros, Cuatrimotos, Mototriciclos y Cuadriciclos
  - Igual o superior a 5 para vehículos Livianos públicos, Pesados públicos, Motocicleta, Ciclomotor y Tricimoto
  - Igual o superior a 5 para vehículos de enseñanza automovilística.
  - Igual o superior a 1 para vehículos de enseñanza automovilística tipo Cuatrimotos, Mototriciclos, Cuadriciclos, Ciclomotor, Tricimoto
  - Cuando se presente al menos un defecto tipo A para vehículos tipo Remolque o similares

NÚMEROS DE LOS FUR ASOCIADOS AL VEHÍCULO PARA LA REVISIÓN:

F. COMENTARIOS U OBSERVACIONES ADICIONALES:

Presiones de llantas (psi): Delantera Izquierda = 30,0 Delantera Derecha = 30,0 Trasera Izquierda = 30,0 Trasera Derecha = 30,0 Repuesto 1 = 30,0

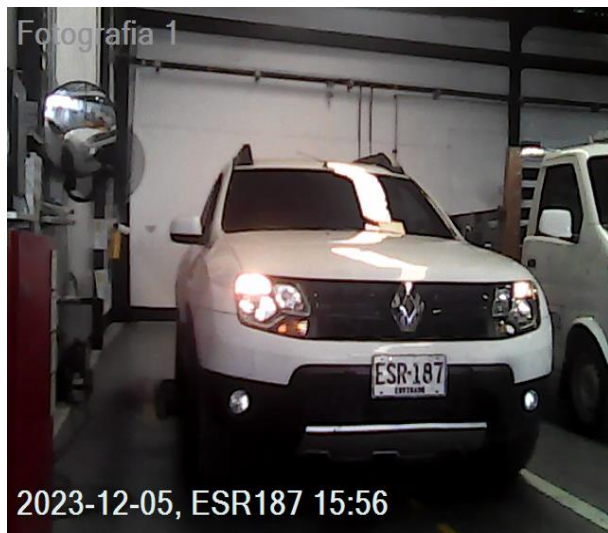

#### H. RELACION DE EQUIPOS Y PERIFERICOS UTILIZADOS EN LA REVISIÓN

Luces: CAPELEC 2600 6254.F.A.S: VTEQ (Seriales: Frenos = 17031127, Alineación: 07604007, Suspensión: 23802107). Visual: VTEQ  
AXLE30000/AXLE7000.Llantas - Profundidad: SHAHE WD2202A0089, Aire: DPG 23253

#### I. SOFTWARE Y/O APLICATIVOS CON LA VERSIÓN UTILIZADA

Cartek Station 1.35.0.0, Information Manager 1.28.0.0, InspectionWebManager 1.14.0.0

#### J. NOMBRE DE LOS INSPECTORES QUE REALIZARON LA REVISIÓN PREVENTIVA

Luces: JUAN FELIPE HINCAPIE PORRAS.F.A.S: JHON ALBERTO MEJIA RIOS.Fotos: JUAN FELIPE HINCAPIE PORRAS; JHON ALBERTO MEJIA RIOS.Visual: JHON ALBERTO MEJIA RIOS.Labrado: JHON ALBERTO MEJIA RIOS.

#### K. NOMBRE Y FIRMA DEL DIRECTOR TÉCNICO AUTORIZADO POR EL REPRESENTANTE LEGAL DEL CDA

Maria Cecilia Rodríguez Marulanda

----- Fin del Informe -----