

Este documento no es válido como un documento oficial de revisión técnico - mecánica FUR. El CDA no está obligado a la aprobación de la misma.



EURO CDA S.A.S  
NIT : 901105666-5  
CALLE 44 69-63  
MEDELLIN  
Teléfono : 3222268  
Email : directortecnico@eurocda.com

A. INFORMACION GENERAL

1. FECHA		2. DATOS DEL PROPIETARIO, TENEDOR O POSEEDOR DEL VEHÍCULO			
Fecha de prueba 2023/12/30 09:27:53		Nombre o razón social BANCO DE BOGOTA		Documento de identidad CC ( ) NIT ( X ) N°. 860002964	
Dirección CL 48 EE 99 CC 22 JUAN 23			Teléfono fijo o Numero de Celular 3246050095	Ciudad MEDELLIN	Departamento Antioquia
Correo Electrónico davilaalfredo025@gmail.com					

3. DATOS DEL VEHÍCULO							
Placa LKO483	País COLOMBIA	Servicio PUBLICO	Clase CAMIONETA	Marca RENAULT	Línea ALASKAN		
Modelo 2023	Número de licencia de tránsito 10029233048	Fecha de matrícula 2023-05-31	Color BLANCO HIELO	Combustible / Propulsión DIESEL	VIN o Chasis 3BRCD33B0PK591327		
No de motor YD25756685P	Tipo motor	Cilindraje (cm3) (si aplica) 2488	Kilometraje 18109	Número de pasajeros (sin incluir conductor) 4	Blindaje SI ( ) NO ( X )		
Potencia (si aplica) 163	Tipo de Carrocería DOBLE CABINA CON PLATON		Fecha vencimiento SOAT 2024-05-30	Conversión GNV SI ( ) NO ( ) N/A ( X )	Fecha Vencimiento GNV		

B. RESULTADOS DE LA INSPECCIÓN MECANIZADA REALIZADA DE ACUERDO CON LOS MÉTODOS DEFINIDOS POR LA NTC 5375;NTC 6218; NTC 6282.

Nota: Todo valor medido, seguido del símbolo \*, indica un defecto encontrado.

4. Medición de Intensidad / inclinación de las luces (Bajas, Altas Antiniebla / Exploradoras)								
			Valor 1	Valor 2	Valor 3	Mínima / Rango	Unidad	Simultanea (SI) (NO)
Baja(s)	Derecha(s)	Intensidad	8.69			2.50	klux	NO
		Inclinación	1.20			0.50 - 3.50	%	
	Izquierda(s)	Intensidad	8.75			2.50	klux	NO
		Inclinación	1.10			0.50 - 3.50	%	
Alta(s)	Derecha(s)	Intensidad	76.6				klux	NO
	Izquierda(s)	Intensidad	71.8				klux	NO
Antiniebla(s) / Exploradora(s)	Derecha(s)	Intensidad					klux	NO
	Izquierda(s)	Intensidad					klux	NO
Sumatoria de luces simultáneamente			Intensidad 148		Máxima 225	Unidad klux		

### 5. SUSPENSIÓN (adherencia) (si aplica)

Delantera Izquierda	Valor	Delantera Derecha	Valor	Trasera Izquierda	Valor	Trasera Derecha	Valor	Mínima	Unidad
	77.0		83.0		60.0		84.0	40.0	%

### 6. FRENOS

	Fuerza Izquierda	Peso Izquierdo	Unidad		Fuerza Derecha	Peso Derecho	Unidad	Desequilibrio	Rangos (B)	Máx (A)	Unidad
Eje 1	3245	6125	N	Eje 1	2969	5586	N	8.51	20.0 - 30.0	30.0	%
Eje 2	2902	4871	N	Eje 2	2990	4655	N	2.94	20.0 - 30.0	30.0	%
Eje 3			N	Eje 3			N				%
Eje 4			N	Eje 4			N				%
Eje 5			N	Eje 5			N				%
Eficacia Total			Valor		Mínimo			Unidad			
			57.0		50.0			%			

#### 6.1. FRENO AUXILIAR (si aplica)

Eficacia	Mínimo	Unidad	Fuerza	Peso	Unidad	Fuerza	Peso	Unidad		
15.5 *	18.0	%	Sumatoria Izquierdo	1703	10996	N	Sumatoria Derecho	1587	10241	N

### 7. DESVIACIÓN LATERAL (si aplica)

Eje 1	Eje 2	Eje3	Eje 4	Eje 5	Maximo	Unidad
-0.10	-0.10				10.0	m/Km

### 8. DISPOSITIVOS DE COBRO (si aplica)

Tamaño normalizado de la Llanta	Error en Distancia	Unidad %	Error en Tiempo	Unidad %	Máximo	Unidad %
---------------------------------	--------------------	----------	-----------------	----------	--------	----------

### 9. EMISIONES DE GASES (Exentos vehículos a motor Eléctrico e Hidrógeno)

#### 9a. VEHÍCULOS CICLO OTTO, 4T o 2T

	Monóxido de Carbono			Dióxido de carbono			Oxígeno			Hidrocarburo (hexano)			Óxido Nitroso		
(rpm)	(CO)	Norma	Unidad	(CO2)	Norma	Unidad	(O2)	Norma	Unidad	(HC)	Norma	Unidad	(NOx)	Norma	Unidad
Ralenti			%			%			%			ppm			%
Crucero			%			%			%			ppm			%
Vehículo con catalizador (SI) (NO) (N.A)							Valor						Unidad		
Temperatura de prueba				Temperatura									°C		
Condiciones Ambientales				Temperatura ambiente									°C		
				Humedad Relativa									%		

#### 9b. VEHÍCULOS CICLO DIESEL

	Ciclo 1	Unidad	Ciclo 2	Unidad	Ciclo 3	Unidad	Ciclo 4	Unidad	Valor	Norma	Unidad
Opacidad Gobernada		(rpm)		(rpm)		(rpm)		(rpm)	Resultado		
(rpm) Ralenti	Temperatura de operación del motor				Condiciones Ambientales						LTOE estándar
	Temp. Inicial	Temp. Final	Unidad		Temperatur ambiente	Unidad	Humedad relativa	Unidad			Unidad
			°C			°C		%			mm

C. DEFECTOS ENCONTRADOS EN LA INSPECCIÓN MECANIZADA DE ACUERDO CON LOS CRITERIOS DEFINIDOS EN LAS NTC 5375, NTC 6218 Y NTC 6282 (según corresponda).

Código	Descripción	Grupo	Tipo de defecto	
			A	B
1.1.7.30.2	Freno de estacionamiento (de parqueo de mano) con una eficacia inferior al 18%.	Sistema de Frenos		X
Total			0	1

D. DEFECTOS ENCONTRADOS EN LA INSPECCIÓN SENSORIAL DE ACUERDO CON LOS MÉTODOS Y CRITERIOS DEFINIDOS EN LAS NTC 5375, NTC 6218, NTC 6282 NTC, 4983, NTC 4231 Y NTC 5365 (según corresponda).

Código	Descripción	Grupo	Tipo de defecto	
			A	B
Total				
			0	0

D1. DEFECTOS ENCONTRADOS EN LA INSPECCIÓN SENSORIAL DE LOS VEHÍCULOS UTILIZADOS PARA IMPARTIR LA ENSEÑANZA AUTOMOVILÍSTICA

Código	Descripción	Grupo	Tipo de defecto	
			A	B
Total				
			0	0

D2. REGISTRO DE LA PROFUNDIDAD DE LABRADO Y PRESIÓN DE LAS LLANTAS

	Eje 1 (mm)	Eje 2 (mm)	Eje 3 (mm)	Eje 4 (mm)	Eje 5 (mm)	Repuesto (mm)
Izquierda	5.90	6.01				7.80
Derecha	6.29	6.04				

**Nota:** Defectos tipo A: Son aquellos defectos graves que implican un peligro inminente para la seguridad del vehículo, la de otros vehículos, la de sus ocupantes, la de los usuarios de la vía pública o el ambiente.  
Defectos tipo B: Son aquellos defectos que implican un peligro potencial para la seguridad del vehículo, la de otros vehículos, la de sus ocupantes, la de los usuarios de la vía pública.

E. CONFORMIDAD DE LAS NORMAS NTC 5375, NTC 6218, NTC 6282, NTC 4983, NTC 4231 Y NTC 5365 (según corresponda).

APROBADO: SI <input checked="" type="checkbox"/> NO	N° Consecutivo RUNT:
E.1. ¿Cumple con las adaptaciones para vehículos de enseñanza automovilística? (Solo para vehículos de este tipo)	
APROBADO: SI            NO	

**Nota: Causal de Rechazo**

- a) Se encuentra al menos un defecto Tipo A.
- b) La cantidad total de defectos tipo B sea:
  - Igual o superior a 10 para vehículos Livianos Particulares y Pesados Particulares
  - Igual o superior a 7 para vehículos Motocarros, Cuatrimotos, Mototriciclos y Cuadriciclos
  - Igual o superior a 5 para vehículos Livianos públicos, Pesados públicos, Motocicleta, Ciclomotor y Tricimotor
  - Igual o superior a 5 para vehículos de enseñanza automovilística.
  - Igual o superior a 1 para vehículos de enseñanza automovilística tipo Cuatrimotos, Mototriciclos, Cuadriciclos, Ciclomotor, Tricimotor
- Cuando se presente al menos un defecto tipo A para vehículos tipo Remolque o similares

NÚMEROS DE LOS FUR ASOCIADOS AL VEHÍCULO PARA LA REVISIÓN:

F. COMENTARIOS U OBSERVACIONES ADICIONALES:

Presiones de llantas (psi): Delantera Izquierda = 32,0 Delantera Derecha = 32,0 Trasera Izquierda = 32,0 Trasera Derecha = 32,0 Repuesto 1 = 32,0

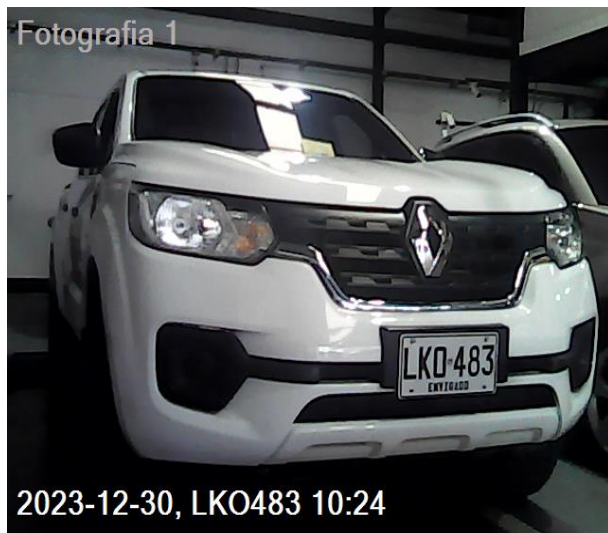

#### H. RELACION DE EQUIPOS Y PERIFERICOS UTILIZADOS EN LA REVISIÓN

Luces: CAPELEC 2600 6254.F.A.S: VTEQ (Seriales: Frenos = 17031127, Alineación: 07604007, Suspensión: 23802107). Visual: VTEQ  
AXLE30000/AXLE7000.LLantas - Profundidad: SHAHE WD2202A0089, Aire: DPG 23253

#### I. SOFTWARE Y/O APLICATIVOS CON LA VERSIÓN UTILIZADA

Cartek Station 1.35.0.0, Information Manager 1.28.0.0, InspectionWebManager 1.14.0.0

#### J. NOMBRE DE LOS INSPECTORES QUE REALIZARON LA REVISIÓN PREVENTIVA

Luces: ISAAC ALFONSO ROMERO.F.A.S: EDWIN OCHOA CASTANEDA.Fotos: ISAAC ALFONSO ROMERO; EDWIN OCHOA CASTANEDA.Visual: EDWIN OCHOA CASTANEDA.Labrado: EDWIN OCHOA CASTANEDA.

#### K. NOMBRE Y FIRMA DEL DIRECTOR TÉCNICO AUTORIZADO POR EL REPRESENTANTE LEGAL DEL CDA

CARLOS ANDRES ZAPATA MARTINEZ

----- Fin del Informe -----