

RESULTADOS DE LA INSPECCIÓN



CDA SUPERCARS, NIT: 900187562-5
CII 44 #27-90, BARRANQUILLA (ATLANTICO)
TEL: 3797777

A. INFORMACIÓN GENERAL

1. FECHA

Fecha de prueba 2024-04-07	Nombre o razón social TRANES-TRANSPORTES ESPECIALES	Documento de identidad CC (X) NIT () CE () No. 900549783
Dirección CARRETERA 8L N 129-33	Teléfono 1000000	Ciudad Barranquilla
		Departamento Atlántico

2. DATOS DEL PROPIETARIO O TENEDOR DEL VEHICULO

3. DATOS DEL VEHICULO

Placa ESP929	País Colombia	Servicio Público	Clase Automóvil	Marca Renault	Línea Logan
Modelo 2019	No. de licencia de tránsito 10018293568	Fecha Matrícula 2018-11-20	Color Blanco glacial (v)	Combustible Gasolina	VIN o Chasis 9FB4SREB4KM 573836
No. Motor A812UE75143	Tipo Motor OTTO	Cilindraje 1598	Kilometraje 228649	Número de Sillas 5	Vidrios Polarizados SI () NO ()
					Blindaje SI () NO (X)

B. RESULTADOS DE LA INSPECCIÓN MECANIZADA REALIZADA DE ACUERDO CON LOS MÉTODOS DEFINIDOS EN LA NTC 5375

Nota. Todo valor medido, seguido del símbolo *, indica un defecto encontrado

4. Emisiones Audibles

5. Intensidad inclinación de las luces bajas

6. Suma de la intensidad de todas las luces

Valor	Máximo	Unidad	Baja Derecha	Intensidad	Mínimo	Unidad	Inclinación	Rango	Unidad	Intensidad	Máximo	Unidad
Ruido escape	-	dBA	Baja Derecha	10.60	2.5	klux/1m	2.56	0.5 - 3.5	%	42.50	225	klux/1m
			Baja Izquierda	10.70	2.5	klux/1m	2.61	0.5 - 3.5	%			

7. Suspensión (si aplica)

Delantera Izquierda	Valor	Delantera Derecha	Valor	Trasera Izquierda	Valor	Trasera Derecha	Valor	Mínimo	Unidad
	77.30		65.20		86.40		85.70	40	%

8. Frenos

8. Frenos													
Eficacia total	Mínimo	Unidad		Fuerza	Peso	Unidad		Fuerza	Peso	Unidad	Desequilibrio	Máximo	Unidad
58.20	50	%	Eje 1 izquierdo	1712.00	3028.00	N	Eje 1 Derecho	1308.00	2649.00	N	23.60*	30	%
			Eje 2 izquierdo	1605.00	2131.00	N	Eje 2 Derecho	1308.00	2382.00	N	18.50	30	%
Eficacia auxiliar	Mínimo	Unidad	Eje 3 izquierdo			N	Eje 3 Derecho			N			%
			Eje 4 izquierdo			N	Eje 4 Derecho			N			%
			Eje 5 izquierdo			N	Eje 5 Derecho			N			%
8.52*	18	%											

9. Desviación lateral

Eje 1	Eje 2	Eje 3	Eje 4	Eje 5	Máximo +/-	Unidad
-0.28	-0.24				10	m/km

10. Dispositivos de cobro (si aplica)

Referencia comercial de la llanta	Error en distancia	%	Error en tiempo	%	Máximo	Unidad
						%

11. Emisiones de gases

11.a Vehículos con ciclo OTTO

Temp °C	Rpm	Monóxido de carbono CO	Dióxido de carbono CO2	Oxígeno O2	Hidrocarburo (como Hexano) HC	Óxido nítrico NO
		CO	CO2	O2	HC	NO
		Vr Norma	Vr Norma	Vr Norma	Vr Norma	Vr Norma
		Unidad	Unidad	Unidad	Unidad	Unidad
		Ralentí	Ralentí	Ralentí	Ralentí	Ralentí
		%	%	%	%	%
		Crucero	Crucero	Crucero	Crucero	Crucero
		%	%	%	%	%

11.b. Vehículos a Diesel (opacidad)

Temp °C	Rpm	Ciclo 1	Ciclo 2	Ciclo 3	Ciclo 4	Valor	Norma	Unidad
		%	%	%	%			%

C. DEFECTOS ENCONTRADOS EN LA INSPECCIÓN MECANIZADA DE ACUERDO CON LOS CRITERIOS DEFINIDOS EN LA NTC 5375

Código	Descripción	Grupo	Tipo de defecto	
			A	B
	Desequilibrio de las fuerzas de frenado entre las ruedas de un mismo eje, en cualquiera de sus ejes, entre el 20% y el 30%			X
	Freno de estacionamiento (de parqueo de mano) con una eficacia inferior al 18%			X
Total			0	2

D. DEFECTOS ENCONTRADOS EN LA INSPECCIÓN VISUAL DE ACUERDO CON LOS METODOS Y CRITERIOS DEFINIDOS EN LA NTC 5375

Código	Descripción	Grupo	Tipo de defecto	
			A	B
			0	0
Total			0	0

D.1. DEFECTOS ENCONTRADOS EN LA INSPECCIÓN VISUAL DE LOS VEHICULOS UTILIZADOS PARA IMPARTIR LA ENSEÑANZA AUTOMOVILISTICA

Código	Descripción	Grupo	Tipo de defecto	
			A	B
			0	0
Total			0	0

Nota:
Defectos Tipo A: Son aquellos defectos graves que implican un peligro inminente para la seguridad del vehículo, la de otros vehículos la de sus ocupantes, la de los demás usuarios de la vía pública o al ambiente
Defectos Tipo B: Son aquellos que implican un peligro potencial para la seguridad del vehículo, la de otros vehículos, de sus ocupantes o de los demás usuarios de la vía pública

CONFORMIDAD DE LA REVISION

APROBADO: SI <input checked="" type="checkbox"/> NO <input type="checkbox"/>
--

NUMERO DE CONSECUTIVO DE LA INSPECCION

116753

F.COMENTARIOS U OBSERVACIONES ADICIONALES

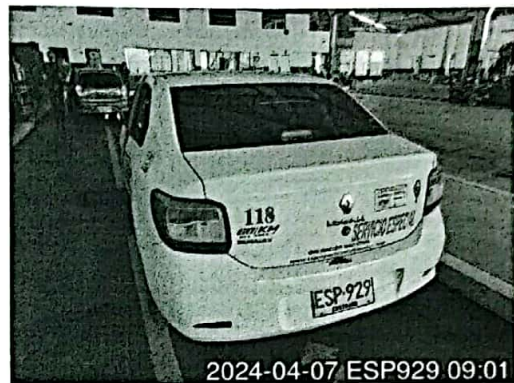

Fin del informe

G. NOMBRE Y FIRMA DEL DIRECTOR TECNICO AUTORIZADO POR EL REPRESENTANTE LEGAL DEL CDA

 ENRIQUE JOSE GUTIERREZ RAMIREZ

H. NOMBRE DE LOS OPERARIOS QUE RELIZARON LA REVISIÓN TECNICO MECÁNICA Y DE EMISIONES CONTAMINANTES

Andres Chavez Guzman [Inspección sensorial inferior], Andres Chavez Guzman [Foto delantera], Andres Chavez Guzman [Profundidad de labrado], Andres Chavez Guzman [Inspección sensorial interior], Andres Chavez Guzman [Alineación, peso, suspensión y frenos], Andres Chavez Guzman [Tercera placa], Andres Chavez Guzman [Alineación de luces], Andres Chavez Guzman [Inspección sensorial motor], Andres Chavez Guzman [Inspección sensorial exterior], Andres Chavez Guzman [Foto trasera],

NO ES VÁLIDO COMO DOCUMENTO DE REVISIÓN TÉCNICO MECÁNICA Y DE GASES

Generado por: Tecnirag Ingeniería S.A.S. - Tecn-RTM (Sistema de gestión para revisión técnico mecánica)