

FORMATO DE RESULTADOS DE LA REVISIÓN BIMENSUAL



| FECHA | | DATOS DEL PROPIETARIO O TENEDOR DEL VEHICULO | | |
|-------------------------------|-------------------------------------------|----------------------------------------------------------------|--------------------|---------------------------|
| Fecha de prueba 2024-04-12 | Nombre o razón social CRISTIAN VILLADA | Documento de Identidad CC (X) NIT () CE () No. 1017182918 | | |
| Dirección CRA38 #68-84 | | Teléfono 5555555 | Ciudad Medellin | Departamento Antioquia |

| DATOS DEL VEHICULO | | | | | | | |
|--------------------------|--------------------------------------------|-------------------------------|------------------------|-------------------------|--------------------------------------|---------------------------|--|
| Placa WNS834 | País Colombia | Servicio Público | Clase Camioneta | Marca Renault | Línea Duster expression | | |
| Modelo 2016 | No. de licencia de tránsito 10028260926 | Fecha Matrícula 2015-12-28 | Color Blanco artica | Combustible Gasolina | VIN o Chasis 9FBHS1A63GM584017 | | |
| No. Motor A402C051125 | Tipo Motor OTTO | Cilindraje 1998 | Kilometraje 221718 | Número de Sillas 5 | Vidrios Polarizados SI () NO () | Blindaje SI () NO (X) | |



2024-04-12 WNS834 14:37

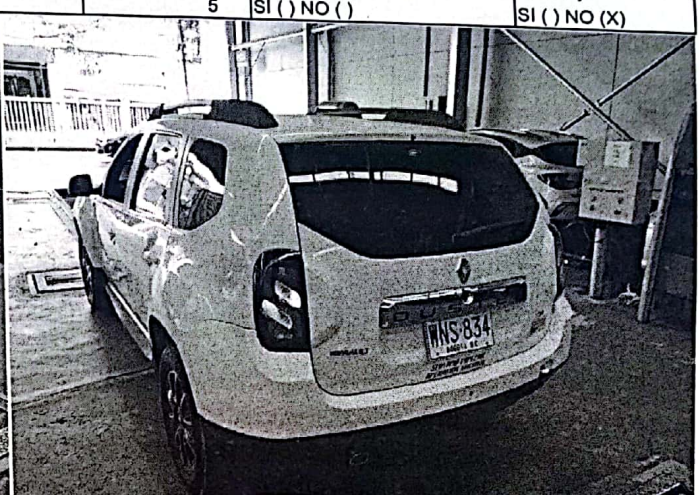

2024-04-12 WNS834 14:37

| Suspensión (si aplica) | | | | | | | | | |
|------------------------|----------------|-------------------|----------------|-------------------|----------------|-----------------|----------------|--------|----------|
| Delantera Izquierda | Valor 74.70 | Delantera Derecha | Valor 75.20 | Trasera Izquierda | Valor 77.40 | Trasera Derecha | Valor 80.10 | Mínimo | Unidad % |

| | | | | | | | | | | | | | | | |
|--------------------|--------|--------|-----------------|---------|---------|--------|---------------|---------|---------------|---|--------|--------|--------|--|--|
| Eficacia total | | | Frenos | | | | | | | | | | % | | |
| Mínimo | Unidad | | Fuerza | Peso | Unidad | Fuerza | Peso | Unidad | Desequilibrio | | | Máximo | Unidad | | |
| 59.90 | 50 | % | Eje 1 izquierdo | 3421.00 | 4771.00 | N | Eje 1 Derecho | 2656.00 | 4059.00 | N | 22.40* | 30 | % | | |
| | | | Eje 2 izquierdo | 1580.00 | 3027.00 | N | Eje 2 Derecho | 1257.00 | 3014.00 | N | 20.40* | 30 | % | | |
| Eficacia auxiliar | Mínimo | Unidad | Eje 3 izquierdo | | | N | Eje 3 Derecho | | | N | | | % | | |
| 13.40* | 18 | % | Eje 4 izquierdo | | | N | Eje 4 Derecho | | | N | | | % | | |
| | | | Eje 5 izquierdo | | | N | Eje 5 Derecho | | | N | | | % | | |
| Desviación lateral | | | | | | | | | | | | | % | | |

| Desviación lateral | | | | | | |
|--------------------|----------------|-------|-------|-------|---------------|-------------|
| Eje 1 -0.06 | Eje 2 -0.14 | Eje 3 | Eje 4 | Eje 5 | Máximo +/- | 10 |
| | | | | | | Unidad m/km |

| Inspección Visual | | | | | | | | | | | |
|-------------------------|--------|----------------------------------|--------|---------------------------|--------|--|--|--|--|--|--|
| Indicadores de tablero | CUMPLE | Latonería y Pintura | CUMPLE | Puertas | CUMPLE | | | | | | |
| Llanta de repuesto | CUMPLE | Cruceta | CUMPLE | Luces bajas | CUMPLE | | | | | | |
| Soportes | CUMPLE | Retrovisores | CUMPLE | Botiquín | CUMPLE | | | | | | |
| Eje1 llanta izquierda | CUMPLE | Eje2 llanta izquierda | CUMPLE | Ventanillas | CUMPLE | | | | | | |
| Promedio de Distancia | CUMPLE | Triángulos | CUMPLE | Stop | CUMPLE | | | | | | |
| Aseo General | CUMPLE | Parabrisas | CUMPLE | Distintivo de la empresa | CUMPLE | | | | | | |
| Desempañador | CUMPLE | Cojinería | CUMPLE | Tacos | CUMPLE | | | | | | |
| Bastidor | CUMPLE | Tijeras | CUMPLE | Limpiaparabrisas | CUMPLE | | | | | | |
| Luz interna | CUMPLE | Pito | CUMPLE | Dispositivos de Velocidad | CUMPLE | | | | | | |
| Andaje Sillas | CUMPLE | Luces de Parqueo | CUMPLE | Eje2 Rin izquierdo | CUMPLE | | | | | | |
| Terminales | CUMPLE | Eje2 Rin Derecho | CUMPLE | Linterna | CUMPLE | | | | | | |
| Cinturones de Seguridad | CUMPLE | Pisos | CUMPLE | Direccionales | CUMPLE | | | | | | |
| Gato | CUMPLE | Estado Tubos Escape | CUMPLE | Brazos Axiales | CUMPLE | | | | | | |
| Banderola | CUMPLE | Señales de Advertencia | CUMPLE | Tapicería | CUMPLE | | | | | | |
| Eje1 Rin izquierdo | CUMPLE | Extintor | CUMPLE | Luces altas | CUMPLE | | | | | | |
| Eje1 Rin Derecho | CUMPLE | Salidas de emergencia y Martillo | CUMPLE | Rotulas inferiores | CUMPLE | | | | | | |
| Pernos | CUMPLE | Identificación Reglamentaria | CUMPLE | Eje2 llanta derecha | CUMPLE | | | | | | |
| Amortiguadores | CUMPLE | Caja de dirección | CUMPLE | Terminales Batería | CUMPLE | | | | | | |
| Reversa | CUMPLE | Promedio de Tiempo | CUMPLE | Rotulas superiores | CUMPLE | | | | | | |
| Eje1 llanta derecha | CUMPLE | Andaje de Batería | CUMPLE | Espejos | CUMPLE | | | | | | |
| Resortes o Ballestas | CUMPLE | Luz Placa | CUMPLE | | | | | | | | |

| | | | |
|------------------------------|---------------------------|---------------------------|---------------------------|
| G1 CARROCERIA | G4 ELEMENTOS DE SEGURIDAD | G7 LLANTAS | G10 SISTEMA DE DIRECCION |
| G2 SISTEMA DE SUSPENSION | G5 SISTEMA ELECTRICO | G8 RINES | G11 CHASIS |
| G3 INSTRUMENTOS DE SEGURIDAD | G6 EQUIPO DE CARRETERA | G9 ESTADO DE PRESENTACION | G12 DISPOSITIVOS DE COBRO |

APROBADO: SI_X_
COMENTARIOS U OBSERVACIONES ADICIONALES

NO _____

| LABRADO DE RUEDAS (mm) | | |
|------------------------|-----------|---------|
| Rueda de repuesto | | 4.62 |
| Eje | Izquierda | derecha |
| Eje1 | 4.34 | 4.54 |
| Eje2 | 4.23 | 4.87 |

Steven Zapata
STEVEN ZAPATA SERNA

NOMBRE Y FIRMA DEL DIRECTOR TÉCNICO AUTORIZADO POR EL REPRESENTANTE LEGAL DEL CDA

Nota: Los resultados de la revisión preventiva no esta relacionada con los resultados de la revisión tecnicomecanica y de emisiones contaminantes.

Tecnimaq Ingeniería S.A.S. - Techn-RTM (Sistema de gestión para revisión técnico mecánica)