

REPUBLICA DE COLOMBIA
MINISTERIO DE TRANSPORTE



CDA CARMOTOS MIX
AV. Carrera 86 # 13A-66/70, Bogotá, D.c., Bogotá, D.C.
NIT:901.448.044-6 Tel: 3108800284
gerencia@cdacarmotos.com

A. INFORMACIÓN GENERAL

1. FECHA

Fecha de prueba 2024-06-05	Nombre ó Razón social SCARFETTA NAVEZ NAN RAMIRO	Documento de identidad CC.(X) NIT.() No. 1032390795
Dirección CALLE 70 SUR 87B 75	Teléfono fijo ó Número de Celular 573124984882	Ciudad BOGOTÁ, D.C.
Correo Electrónico NO DISPONIBLE		Departamento BOGOTÁ, D.C.

2. DATOS DEL PROPIETARIO, TENEDOR O POSEEDOR DEL VEHÍCULO

3. DATOS DEL VEHÍCULO

Placa WLU707	País COLOMBIA	Servicio PÚBLICO	Clase MICROBUS	Marca KIA	Línea PREGIO GRAND GS
Modelo 2015	Número de licencia de tránsito 10028326845	Fecha de matrícula 2015-02-10	Color BLANCO	Combustible / Propulsión DIESEL	VIN o Chasis 8L0TS7326FED13739
No de motor JT639883	Tipo motor Encendido Por Compresión	Cilindraje (cm3) (si aplica) 2957	Kilometraje 175591	Número de pasajeros (sin incluir conductor) 18	Blindaje SI() NO(X)
Potencia (si aplica) 0	Tipo de carrocería CERRADA	Fecha Vencimiento SOAT 2025-02-02	Conversión GNV SI() NO(X) NA(X)		Fecha vencimiento GNV

B. RESULTADOS DE LA INSPECCIÓN MECANIZADA REALIZADA DE ACUERDO CON LOS MÉTODOS DEFINIDOS POR LA NTC 5375; NTC 6218; NTC 6282.

Nota: Todo valor medido, seguido del símbolo *, indica un defecto encontrado

4. Medición de Intensidad / Inclinación de las luces (Bajas, Altas Antiniebla / Exploradoras)

			Valor 1	Valor 2	Valor 3	Mínima /Rango	Unidad	Simultanea (si) (no)
Baja(s)	Derecha(s)	Intensidad	11.6			2.5	klux	no
		Inclinación	1.70			[0.5,3.5]	%	
	Izquierda(s)	Intensidad	11.6			2.5	klux	no
		Inclinación	1.60			[0.5,3.5]	%	
Altas(s)	Derecha(s)	Intensidad	12.2				klux	si
	Izquierda(s)	Intensidad	12.2				klux	si
Antiniebla(s)/ Exploradora(s)	Derecha(s)	Intensidad						
	Izquierda(s)	Intensidad						
Sumatoria de luces simultáneamente			Intensidad 24.4			Máxima 225	Unidad klux	

5. SUSPENSIÓN (adherencia) (si aplica)

Delantera Izquierda	Valor	Delantera Derecha	Valor	Trasera Izquierda	Valor	Trasera Derecha	Valor	Mínima 40	Unidad %
------------------------	-------	----------------------	-------	----------------------	-------	--------------------	-------	--------------	-------------

6. FRENNOS

	Fuerza Izquierdo	Peso Izquierdo	Unidad		Fuerza Derecho	Peso Derecho	Unidad	Desequilibrio	Rangos (B)	Máx (A)	Unidad
Eje 1			N	Eje 1			N		[20,30]	30	%
Eje 2			N	Eje 2			N		[20,30]	30	%
Eje 3			N	Eje 3			N		[20,30]	30	%
Eje 4			N	Eje 4			N		[20,30]	30	%
Eje 5			N	Eje 5			N		[20,30]	30	%
Eficacia Total				Valor		Mínimo		Unidad			
						50		%			

6.1. FRENO AUXILIAR (si aplica)

Eficacia	Mínimo	Unidad	Fuerza	Peso	Unidad	Fuerza	Peso	Unidad
	18	%	Sumatoria Izquierdo		N	Sumatoria Derecho		N

7. DESVIACIÓN LATERAL (si aplica)

Eje 1	Eje 2	Eje 3	Eje 4	Eje 5	Máximo +/- 10	Unidad m/km
-------	-------	-------	-------	-------	------------------	----------------

8. DISPOSITIVOS DE COBRO (si aplica)

Tamaño normalizado de la Llanta	Error en Distancia	Unidad %	Error en Tiempo	Unidad %	Máximo +/- 2	Unidad %
---------------------------------	--------------------	-------------	-----------------	-------------	-----------------	-------------

9. EMISIONES DE GASES (Exentos vehículos a motor Eléctrico e Hidrógeno)

9a. VEHÍCULOS CICLO OTTO, 4T o 2T

(rpm)	Monóxido de Carbono			Dióxido de Carbono			Oxígeno			Hidrocarburo (hexano)			Óxido Nitrroso		
	(CO)	Norma	Unidad	(CO ₂)	Norma	Unidad	(O ₂)	Norma	Unidad	(HC)	Norma	Unidad	(NOx)	Norma	Unidad
Ralentí			%			%			%			(ppm)			%
Crucero			%			%			%			(ppm)			%
Vehículo con catalizador (SI) (NO) (NA)										Valor			Unidad		
Temperatura de prueba										Temperatura			°C		
Condiciones Ambientales										Temperatura Ambiente			°C		
										Humedad Relativa			%		

9b. VEHÍCULOS CICLO DIESEL

Opacidad Governada	Ciclo 1	Unidad	Ciclo 2	Unidad	Ciclo 3	Unidad	Ciclo 4	Unidad	Valor		
		(rpm)		(rpm)		(rpm)		(rpm)	Resultado		
(rpm)	Temperatura de operación del motor				Condiciones Ambientales				LTOE		
Ralentí	Temp. Inicial		Temp. Final	Unidad	Temperatura ambiente	Unidad	Humedad Relativa	Unidad	estándar		
				°C		°C		%	mm		

C. DEFECTOS ENCONTRADOS EN LA INSPECCIÓN MECANIZADA DE ACUERDO CON LOS CRITERIOS DEFINIDOS EN LAS NTC 5375, NTC 6218 Y NTC 6282 (según corresponda).

Código	Descripción	Grupo	Tipo de defecto	
			A	B
TOTAL			0	0

D. DEFECTOS ENCONTRADOS EN LA INSPECCIÓN SENSORIAL DE ACUERDO CON LOS MÉTODOS Y CRITERIOS DEFINIDOS EN LAS NTC 5375, NTC 6218, NTC 6282 NTC, 4983, NTC 4231 Y NTC 5365 (según corresponda).

Código	Descripción	Grupo	Tipo de defecto	
			A	B
		TOTAL	0	0

D1. DEFECTOS ENCONTRADOS EN LA INSPECCIÓN SENSORIAL DE LOS VEHÍCULOS UTILIZADOS PARA IMPARTIR LA ENSEÑANZA AUTOMOVILÍSTICA

Código	Descripción	Grupo	Tipo de defecto	
			A	B
TOTAL			0	0

D2. REGISTRO DE LA PROFUNDIDAD DE LABRADO Y PRESIÓN DE LAS LLANTAS

	Eje 1 (mm)	Eje 2 (mm)	Eje 3 (mm)	Eje 4 (mm)	Eje 5 (mm)	Repuesto (mm)
IZQUIERDA	7.85	6.35				
DERECHA	8.18	7.45				7.52

Nota: Defectos tipo A: Son aquellos defectos graves que implican un peligro inminente para la seguridad del vehículo, la de otros vehículos, la de sus ocupantes, la de los usuarios de la vía pública o el ambiente.

Defectos tipo B: Son aquellos defectos que implican un peligro potencial para la seguridad del vehículo, la de otros vehículos, la de sus ocupantes, la de los usuarios de la vía pública.

E. CONFORMIDAD DE LAS NORMAS NTC 5375, NTC 6218, NTC 6282, NTC 4983, NTC 4231 Y NTC 5365 (según corresponda).

FAVORABLE:	SI <input checked="" type="checkbox"/> NO <input type="checkbox"/>	(A)0
E1. ¿Cumple con las adaptaciones para vehículos de enseñanza automovilística? (Solo para vehículos de este tipo)		
FAVORABLE:	SI <input type="checkbox"/> NO <input type="checkbox"/>	

Nota: Causal de Rechazo

a) Se encuentra al menos un defecto Tipo A.

b) La cantidad total de defectos tipo B sea:

- Igual o superior a 10 para vehículos Livianos Particulares y Pesados Particulares
- Igual o superior a 7 para vehículos Motocarros, Cuatrimotos, Mototriciclos y Cuadriciclos
- Igual o superior a 5 para vehículos Livianos públicos, Pesados públicos, Motocicleta, Ciclomotor y Tricimotor
- Igual o superior a 5 para vehículos de enseñanza automovilística.
- Igual o superior a 1 para vehículos de enseñanza automovilística tipo Cuatrimotos, Mototriciclos, Cuadriciclos, Ciclomotor, Tricimotor
- Cuando se presente al menos un defecto tipo A para vehículos tipo Remolque o similares

F. COMENTARIOS U OBSERVACIONES ADICIONALES:

1. Presión de llantas

	Eje 1 (psi)	Eje 2 (psi)	Eje 3 (psi)	Eje 4 (psi)	Eje 5 (psi)	Repuesto (psi)
IZQUIERDA	35.3	35.6				
DERECHA	35.2	35.4				35.2

G. REGISTRO FOTOGRÁFICO DE LA REVISIÓN

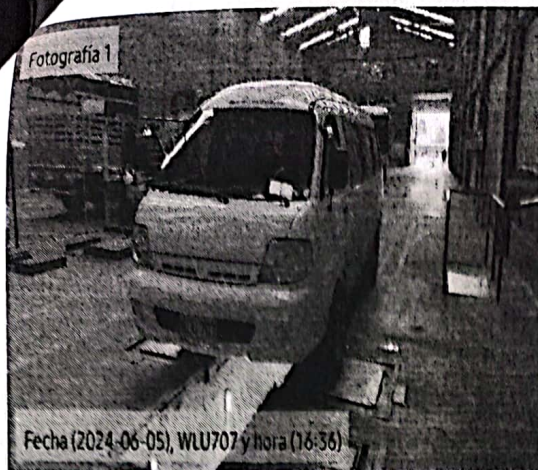

H. RELACION DE EQUIPOS Y PERIFERICOS UTILIZADOS EN LA REVISIÓN

Equipo	Marca	Serial	Banco	PEF	LTOE
Luxómetro	TECNOLUX	0110			
Profundímetro	SHAHE	WD2211A0317			
DETECTOR DE HOLGURAS	XEDRA	19209400003			

I. SOFTWARE Y/O APLICATIVOS CON LA VERSIÓN UTILIZADA

Aplicación	Versión	Dispositivo
PSTA	2.9.20230615	Tablet
PREREVISIÓN	2.9.20221002	Tablet
SERVICIO	2.9.20220720	Tablet
SERVIDOR-INDUPACK	2.9	Maquina virtual

J. NOMBRE DE LOS INSPECTORES QUE REALIZARON LA REVISIÓN

JULIAN ERNESTO ROMERO SANCHEZ[Toma De Fotos 1-Pruebas Visuales]-JULIO CESAR HERNANDEZ[Alineación De Luces]-OMAR YECID CAYCEDO TORRES[Toma De Fotos 2]-

K. NOMBRE Y FIRMA DEL DIRECTOR TÉCNICO AUTORIZADO POR EL REPRESENTANTE LEGAL DEL CDA

Ernesto Calderón

ING. ENESTOR LUIS CALDERON VEGA

EL RESULTADO DE LA REVISIÓN PREVENTIVA, NO INFLUYE EN EL RESULTADO DE REVISIÓN TÉCNICO MECÁNICA

NOTA: Este documento no es válido como Informe de Revisión Técnico Mecánica y Emisiones Contaminantes.

Fin del Informe

Generado por Indupack- Induesa P&P