

### C. DEFECTOS ENCONTRADOS EN LA INSPECCIÓN MECANIZADA DE ACUERDO CON LOS CRITERIOS DEFINIDOS EN LA NTC 5375

C. DEFECTOS ENCONTRADOS EN LA INSPECCIÓN			Tipo de defecto	
Código	Descripción	Grupo	A	B
			Total	
			0	0

### D. DEFECTOS ENCONTRADOS EN LA INSPECCION VISUAL DE ACUERDO CON LOS METODOS Y CRITERIOS DEFINIDOS EN LA NTC 5375

Código	Descripción	Grupo	Tipo de defecto	
			A	B
Total			0	0

### D.1. DEFECTOS ENCONTRADOS EN LA INSPECCION VISUAL DE LOS VEHICULOS UTILIZADOS PARA IMPARTIR LA ENSEÑANZA AUTOMOVILISTICA

D.1. DEFECTOS ENCONTRADOS EN LA INSPECCIÓN VISUAL DE LOS VEHÍCULOS CIRCULANDO PARA IMPACTAR EN LA SEGURIDAD VIAL				
Código	Descripción	Grupo	Tipo de defecto	
			A	B
Total			0	0

Nota:

**Defectos Tipo A:** Son aquellos defectos graves que implican un peligro inminente para la seguridad del vehículo, la de otros vehículos la de sus ocupantes, la de los demás usuarios de la vía pública o al ambiente

**Defectos Tipo B:** Son aquellos que implican un peligro potencial para la seguridad del vehículo, la de otros vehículos, de sus ocupantes o de los demás usuarios de la vía pública

### CONFORMIDAD DE LA REVISION

APROBADO: SI\_X\_

NO\_\_

### NUMERO DE CONSECUTIVO DE LA INSPECCION

93010

### F.COMENTARIOS U OBSERVACIONES ADICIONALES

Eje1 derecha 1 3.21mm ; Eje2 derecha 1 2.67mm ; Eje1 izquierda 1 2.18mm ; Eje2 izquierda 1 2.39mm ; Llanta de repuesto 2.17mm ;

\* Las prueba de luces (si aplica) está reportada en klx a 1m como se establece en la NTC 5375:2012

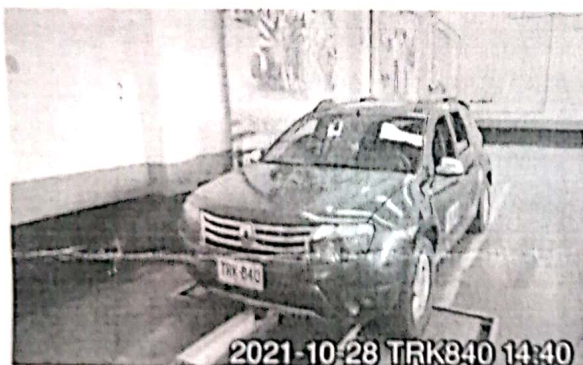

Fin del informe

### G. NOMBRE Y FIRMA DEL DIRECTOR TECNICO AUTORIZADO POR EL REPRESENTANTE LEGAL DEL CDA

**certicar**

CDA DE RIONEGRO

NIT. 900122353-3

SEBASTIAN GARCIA CORREA (57) 4 615 21 47

### H. NOMBRE DE LOS OPERARIOS QUE RELIZARON LA REVISION TECNICOMECAÁNICA Y DE EMISIONES CONTAMINANTES

Roberto Luis Payares Hernández [Inspección sensorial interior], Santiago Eduardo García Correa [Foto delantera], Santiago Eduardo García Correa [Inspección sensorial exterior], Roberto Luis Payares Hernández [Profundidad de labrado], Santiago Eduardo García Correa [Inspección sensorial motor], Santiago Eduardo García Correa [Tercera placa], Santiago Eduardo García Correa [Alineación de luces], Roberto Luis Payares Hernández [Foto trasera], Santiago Eduardo García Correa [Inspección sensorial inferior], Roberto Luis Payares Hernández [Alineación, peso, suspensión y frenos].

**NO ES VÁLIDO COMO DOCUMENTO DE REVISIÓN TÉCNICO MECÁNICA Y DE GASES**

Generado por: TecniMag Ingeniería S.A.S. - Tecni-RTM (Sistema de gestión para revisión técnico mecánica)

**A. INFORMACIÓN GENERAL**

**1. FECHA**

**2. DATOS DEL PROPIETARIO O TENEDOR DEL VEHICULO**

Fecha de prueba 2021-10-28	Nombre o razón social JHON FREDY ROJAS MONSALVE	Documento de identidad CC (X) NIT ( ) CE ( ) No. 1036940863
Dirección RIONEGRO	Teléfono 1111111	Ciudad Rionegro
		Departamento Antioquia

**3. DATOS DEL VEHICULO**

Placa TRK840	País Colombia	Servicio Público	Clase Campero	Marca Renault	Línea Duster dynamique 4x4
Modelo 2013	No. de licencia de tránsito 10019895972	Fecha Matrícula 2013-01-16	Color Verde amazonie	Combustible Gasolina	VIN o Chasis 9FBHSRAJNDM019609
No. Motor A400C021181	Tipo Motor OTTO	Cilindraje 1998	Kilometraje 215630	Número de Sillas 5	Vidrios Polarizados SI ( ) NO (X)
					Blindaje SI ( ) NO (X)

**B. RESULTADOS DE LA INSPECCIÓN MECANIZADA REALIZADA DE ACUERDO CON LOS MÉTODOS DEFINIDOS EN LA NTC 5375**

Nota. Todo valor medido, seguido del símbolo \*, indica un defecto encontrado

**4. Emisiones Audibles**

**5. Intensidad inclinación de las luces bajas**

**6. Suma de la intensidad de todas las luces**

Valor	Máximo	Unidad	Intensidad	Mínimo	Unidad	Inclinación	Rango	Unidad	Intensidad	Máximo	Unidad
Ruido escape	-	dBa	Baja Derecha 11.60	2.5	klux/1m	1.39	0.5 - 3.5	%	65.00	225	klux/1m
			Baja Izquierda 7.63	2.5	klux/1m	1.19	0.5 - 3.5	%			

**7. Suspensión (si aplica)**

Delantera Izquierda	Valor	Delantera Derecha	Valor	Trasera Izquierda	Valor	Trasera Derecha	Valor	Mínimo	Unidad
	89.70		89.90		82.40		43.50	40	%

**8. Frenos**

Eficacia total	Mínimo	Unidad	Fuerza	Peso	Unidad	Fuerza	Peso	Unidad	Desequilibrio	Máximo	Unidad
71.80	50	%	Eje 1 izquierdo 3343.00	4485.00	N	Eje 1 Derecho 3050.00	4377.00	N	8.76	30	%
			Eje 2 izquierdo 2380.00	3429.00	N	Eje 2 Derecho 2107.00	2368.00	N	11.50	30	%
Eficacia auxiliar	Mínimo	Unidad	Eje 3 izquierdo N			Eje 3 Derecho N					%
19.20	18	%	Eje 4 izquierdo N			Eje 4 Derecho N					%
			Eje 5 izquierdo N			Eje 5 Derecho N					%

**9. Desviación lateral**

Eje 1	Eje 2	Eje 3	Eje 4	Eje 5	Máximo +/-	Unidad m/km
9.39	-1.28				10	

**10. Dispositivos de cobro (si aplica)**

Referencia comercial de la llanta	Error en distancia	%	Error en tiempo	%	Máximo	Unidad %

**11. Emisiones de gases**

**11.a Vehículos con ciclo OTTO**

Temp °C Rpm	Monóxido de carbono CO	Dióxido de carbono CO2	Oxígeno O2	Hidrocarburo (como Hexano) HC	Óxido nítrico NO
	CO Vr Norma	CO2 Vr Norma	O2 Vr Norma	HC Vr Norma	NO Vr Norma
	Ralentí %	Ralentí %	Ralentí %	Ralentí %	Ralentí %
	Crucero %	Crucero %	Crucero %	Crucero %	Crucero %

**11.b. Vehículos a Diesel (opacidad)**

Temp °C Rpm	Ciclo 1	Ciclo 2	Ciclo 3	Ciclo 4	Valor	Norma	Unidad
	%	%	%	%			%