



FUR No:13483 - 1

NIT 811000785-5

Tel. 4816825 -

CDA BELLO

DIAGONAL 51 #42-128

BELLO

director@cdabello.com

## A. INFORMACIÓN GENERAL

## 1. FECHA

Fecha de Prueba

2016/10/24 10:24:12

Nombre o Razón social

ALZATE

DAVID

Documento de Identidad

CC.(X) NIT.( ) CE.( )

No.98716971

Dirección

CALLE 44A 51 42

Teléfono fijo o Número de Celular

3215786848

Ciudad

BELLO

Departamento

ANTIOQUIA

Correo Electrónico

DAVID.ALZATE@HOTMAIL.COM

## 2. DATOS DEL PROPIETARIO, TENEDOR O POSEEDOR DEL VEHÍCULO

## 3. DATOS DEL VEHÍCULO

Placa	WOW197	País	COLOMBIA	Servicio	Publico	Clase	CAMIONETA	Marca	RENAULT	Línea	DUSTER EXPRESSION
Modelo	2016	Número de licencia de tránsito	10018802070	Fecha de matrícula	2017-04-12	Color	BLANCO VERDE	Combustible/Propulsión	GASOLINA	VIN o Chasis	9FBH5RAA5GM204992
No de Motor	A690Q275260	Tipo motor	4 T	Cilindraje(cm3) (si aplica)	1598	Kilometraje	153235	Número de pasajeros (sin incluir conductor)	4	Blindaje	SI( ) NO( X )
Potencia (si aplica)	105	Tipo de carrocería	WAGON	Fecha vencimiento SOAT	2022-09-05	Conversión GNV	SI( ) NO(X) N/A()	Fecha Vencimiento GNV			

## B. RESULTADOS DE LA INSPECCIÓN MECANIZADA REALIZADA DE ACUERDO A LOS MÉTODOS DEFINIDOS POR LA NTC 5375; NTC 6218; NTC 6282.

Nota: Todo valor medido seguido del símbolo \* indica un defecto encontrado.

## 4. Medición de Intensidad / Inclinación de las luces (Bajas, Altas Antiniebla/Explotadoras)

			Valor 1	Valor 2	Valor 3	Mínima/Rango	Unidad	Simultánea (si) (no)
Baja(s)	Derecha(s)	Intensidad	13.1			2.5	Klux	Si
		Inclinación	2.40			0.5-3.5	%	
	Izquierda(s)	Intensidad	15.8			2.5	Klux	Si
		Inclinación	2.60			0.5-3.5	%	
Alta(s)	Derecha(s)	Intensidad	30.4				Klux	Si
	Izquierda(s)	Intensidad	33.4				Klux	Si
Antiniebla(s) / Explotadora(s)	Derecha(s)	Intensidad	28.3				Klux	
	Izquierda(s)	Intensidad	28.3				Klux	
Sumatoria de luces simultáneamente			Intensidad			Máxima	Unidad	
			149			[0.0-225.0]	klux	

## 5. SUSPENSIÓN (adherencia) (si aplica)

Delantera Izquierda	Valor	Delantera Derecha	Valor	Trasera Izquierda	Valor	Trasera Derecha	Valor	Mínima	Unidad
	78.0		74.0		67.0		60.0	40	%

## 6. FRENOS

	Fuerza Izquierdo	Peso Izquierdo	Unidad	Fuerza Derecha	Peso Derecho	Unidad	Desequilibrio	Rangos (B)	Máx (A)	Unidad
Eje 1	2540	3606	N	2260	2509	N	11.0	[20 - 30]	30	%
Eje 2	1250	2587	N	960	2342	N	23.2*	[20 - 30]	30	%
Eje 3			N			N		[20 - 30]	30	%
Eje 4			N			N		[20 - 30]	30	%
Eje 5			N			N		[20 - 30]	30	%
Eficacia Total			Valor	Mínimo			Unidad			
			63.4	50.0			%			

## 6.1 FRENO AUXILIAR (si aplica)

Eficacia	Mínimo	Unidad	Fuerza	Peso	Unidad	Fuerza	Peso	Unidad
22.8	18.0	%	Sumatoria Izquierdo	1470	6193	Sumatoria Derecho	1050	4851
					N			N

## 7. DESVIACIÓN LATERAL (si aplica)

Eje 1	-3.4	Eje 2	6.30	Eje 3		Eje 4		Eje 5		Máximo [-10.0-10.0]	Unidad m/km
-------	------	-------	------	-------	--	-------	--	-------	--	---------------------	-------------

## 8. DISPOSITIVOS DE COBRO (si aplica)

Tamaño normalizado de la llanta	Error en distancia	Unidad	Error en tiempo	Unidad	Máximo	+	Unidad
		%		%			%

## 9. EMISIONES DE GASES (Exentos vehículos a motor Eléctrico e Hidrógeno)

## 9a. VEHÍCULOS CICLO OTTO, 4T6 2T

rpm	Monóxido de Carbono			Dióxido de Carbono			Oxígeno			Hidrocarburo (hexano)			Óxido Nitroso		
	(CO)	Norma	Unidad	(CO2)	Norma	Unidad	(O2)	Norma	Unidad	(HC)	Norma	unidad	(NOx)	Norma	Unida
Ralentí			%			%			%			(ppm)			%
Crucero			%			%			%			(ppm)			%



Opacidad Gobernada	Ciclo 1	Unidad	Ciclo 2	Unidad	Ciclo 3	Unidad	Ciclo 4	Unidad	Valor	Norma	Unidad
		%		%		%		%	Resultado		%
		(rpm)		(rpm)		(rpm)		(rpm)			
(rpm) Ralentí	Temperatura de operación del motor			Condiciones Ambientales				LTOE estándar		Unidad mm	
	Temp. Inicial	Temp. Final	Unidad	Temperatura Ambiente	Unidad	Humedad Relativa	Unidad				
			°C		°C	%	%				

C. DEFECTOS ENCONTRADOS EN LA INSPECCIÓN MECANIZADA DE ACUERDO CON LOS CRITERIOS DEFINIDOS EN LA NTC 5375, NTC 6218 Y NTC 6282 (según corresponda).

Código	Descripción	Grupo	Tipo de defecto	
			A	B
1.1.7.31.2	Desequilibrio de las fuerzas de frenado entre las ruedas de un mismo eje, en cualquiera de sus ejes entre el 20% y el 30%	Sistema de frenos		X
Total			0	1

D. DEFECTOS ENCONTRADOS EN LA INSPECCIÓN SENSORIAL DE ACUERDO A LOS MÉTODOS Y CRITERIOS DEFINIDOS EN LAS NTC 5375, NTC 6218, NTC 6282, NTC 4983, NTC 4231, Y NTC 5365 (según corresponda)

Código	Descripción	Grupo	Tipo de defecto	
			A	B
Total				

D1. DEFECTOS ENCONTRADOS EN LA INSPECCIÓN SENSORIAL DE LOS VEHÍCULOS UTILIZADOS PARA IMPARTIR LA ENSEÑANZA AUTOMOVILÍSTICA

Código	Descripción	Grupo	Tipo de defecto	
			A	B
Total				

D2. REGISTRO DE LA PROFUNDIDAD DE LABRADO Y PRESIÓN DE LAS LLANTAS

	Eje 1 (mm)	Eje 2 (mm)	Eje 3 (mm)	Eje 4 (mm)	Eje 5 (mm)	Repuesto (mm)
IZQUIERDA	1.90	4.00				
	32.0 psi	32.0 psi				
DERECHA	1.60	4.10				5.00
	32.0 psi	32.0 psi				32.0 psi

Nota: Defectos tipo A: Son aquellos defectos graves que implican un peligro inminente para la seguridad del vehículo, la de otros vehículos, la de sus ocupantes, la de los usuarios de la vía pública o el ambiente.

Defectos tipo B: Son aquellos defectos que implican un peligro potencial para la seguridad del vehículo, la de otros vehículos, la de sus ocupantes, la de los usuarios de la vía pública.

E. CONFORMIDAD DE LAS NORMAS NTC 5375, NTC 6218, NTC 6282, NTC 4983, NTC 4231 Y NTC 5365 (según corresponda).

APROBADO: SI <input checked="" type="checkbox"/> NO <input type="checkbox"/>	Nº. Consecutivo RUNT: A
--	-------------------------

E.1. ¿Cumple con las adaptaciones para vehículos de enseñanza automovilística? (Solo para vehículos de este tipo)

APROBADO: SI <input type="checkbox"/> NO <input type="checkbox"/>
---

Nota: Causa de Rechazo

- Se encuentra al menos un defecto Tipo A
- La cantidad total de defectos tipo B sea
  - Igual o superior a 10 para vehículos Livianos Particulares y Pesados Particulares
  - Igual o superior a 7 para vehículos Motocarrros, Cuatrimotos, Mototriciclos y Cuadriciclos
  - Igual o superior a 5 para vehículos Livianos públicos, Pesados públicos, Motocicleta, Ciclomotor y Tricimoto
  - Igual o superior a 5 para vehículos de enseñanza
  - Igual o superior a 1 para vehículos de enseñanza automovilística tipo Cuatrimotos, Mototriciclos, Cuadriciclos, Ciclomotor, Tricimoto
  - Cuando se presente al menos un defecto tipo A para vehículos tipo Remolque o similares

NÚMEROS DE LOS F.U.R. ASOCIADOS AL VEHÍCULO PARA LA REVISIÓN 13483 - 1 2021/10/24 10:24:12

F. COMENTARIOS U OBSERVACIONES ADICIONALES

Indicación de que Luces bajas y altas pueden funcionar simultaneamente

Los resultados de las inspecciones preventivas NO tiene ninguna relación con los resultados de la RTMyEC oficial.



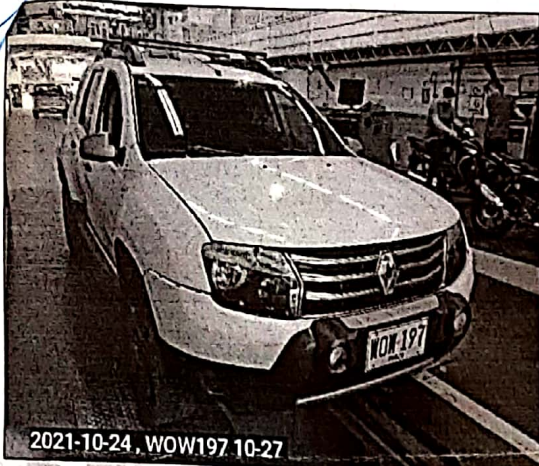

2021-10-24, WOW197 10-27



2021-10-24, WOW197 10-34

H. RELACIÓN DE EQUIPOS Y PERIFÉRICOS UTILIZADOS EN LA REVISIÓN  
 Inspección visual: PROFUNDIMETRO-N/P-3937 Luces: LUXOMETRO-CAPELEC -5257 Desviación: ALINEADOR AL PASO-MAHA-451034-001  
 Freno: PROBADOR DE FRENOS-MAHA-405827-005 Suspensión: PROBADOR DE SUSPENSION-MAHA-431148-003 DETECTOR DE  
 HOLGURAS-HAHA-340733-004

I. SOFTWARE Y/O APLICATIVOS CON LA VERSIÓN UTILIZADA  
 PRORTM 0.0.1.0

J. NOMBRE DE LOS OPERARIOS QUE REALIZARON LA REVISIÓN TECNICO-MECÁNICA Y DE EMISIONES CONTAMINANTES

Foto	EDISON DE JESUS CALLE	Freno	EDISON DE JESUS CALLE
Luces	EDISON DE JESUS CALLE	Suspensión	EDISON DE JESUS CALLE
Desviación	EDISON DE JESUS CALLE	Inspección	EDISON DE JESUS CALLE

K. NOMBRE Y FIRMA DEL DIRECTOR TÉCNICO AUTORIZADO POR EL REPRESENTANTE LEGAL DEL CDA

SEBASTIAN VILLADA ARIAS

Nota:

- 1) El campo del resultado de la prueba del Oxido Nitroso (NO) en el Formato, se aplicará cuando quede regulado por la entidad competente.
- 2) Los resultados aquí consignados corresponden al momento de la revisión técnico-mecánica y de emisiones contaminantes, y no exime al poseedor o tenedor del vehículo de la obligación de mantenerlo en óptimas condiciones mecánicas, ambientales y de seguridad como lo indica el Artículo 50 de la ley 769 de 2002.
- 3) En caso de rechazo, el propietario, poseedor o tenedor del vehículo automotor objeto de revisión, deberá efectuar las reparaciones pertinentes y subsanar los aspectos defectuosos dentro de los quince (15) días calendario contados a partir de la fecha en que fue reprobado. Una vez realizadas las reparaciones, el propietario, poseedor o tenedor del vehículo automotor, podrá volver por una sola vez sin costo alguno al mismo Centro de Diagnóstico Automotor para someter el vehículo a la revisión de los aspectos reprobados en la visita inicial, conforme a lo indicado en el artículo 28 de la Resolución 3768 de 2013, o la que la modifique, adicione o sustituya.

Fin del Informe

Los resultados de las inspecciones preventivas NO tiene ninguna relación con los resultados de la RTMyEC oficial.

SV  
 NIT.811.000.785-5  
 TEL: 481 68 25  
**CDA BELLO**  
 CENTRO DE DIAGNOSTICO AUTOMOTORES