

FUR No:120274 - 1

NIT 811000785-5 Tel. 6044816825 -
CENTRO DE DIAGNOSTICO AUTOMOTOR
BELLO
DIAGONAL 51 #42-128
BELLO
director@cdabello.com

A. INFORMACIÓN GENERAL

1. FECHA		2. DATOS DEL PROPIETARIO, TENEDOR O POSEEDOR DEL VEHÍCULO	
Fecha de Prueba 2024/10/12 11:58:34	Nombre o Razón social GARCIA	Documento de Identidad CC.(X) NIT () No 43669827	
Dirección CABANAS	Teléfono fijo o Número de Celular 3235848096	Ciudad MEDELLIN	Departamento ANTIOQUIA
Correo Electrónico TAVERADIEGO61@GMAIL.COM			

3. DATOS DEL VEHÍCULO

Placa GTX989	País COLOMBIA	Servicio Público	Clase AUTOMOVIL	Marca RENAULT	Línea LOGAN
Modelo 2021	Número de licencia de tránsito 10021258331	Fecha de matrícula 2020-09-30	Color BLANCO GLACIAL	Combustible/Propulsión GAS GASOLINA	VIN o Chasis 9FB4SREB4MM490357
No de Motor A812UG15812	Tipo motor 4 T	Cilindraje (cm3) (si aplica) 1598	Kilometraje 291408	Número de pasajeros (sin incluir conductor) 4	Blindaje SI () NO (X)
Potencia (si aplica) 85	Tipo de carrocería SEDAN	Fecha vencimiento SOAT 2025-09-30	Conversión GNV SI(X) NO () N/A ()	Fecha Vencimiento GNV 2023-09-30	

B. RESULTADOS DE LA INSPECCIÓN MECANIZADA REALIZADA DE ACUERDO A LOS MÉTODOS DEFINIDOS POR LA NTC 5375; NTC 6218; NTC 6282.

Nota: Todo valor medido seguido del símbolo *, indica un defecto encontrado.

4. Medición de Intensidad / Inclinación de las Luces (Bajas, Altas Antiniebla/Exploradoras)

			Valor 1	Valor 2	Valor 3	Mínima/Rango	Unidad	Simultánea (si) (no)
Baja(s)	Derecha(s)	Intensidad	23.9			2.5	Klux	Si
		Inclinación	2.50			0.5-3.5	%	
	Izquierda(s)	Intensidad	22.5			2.5	Klux	Si
		Inclinación	3.10			0.5-3.5	%	
Alta(s)	Derecha(s)	Intensidad	24.2				Klux	Si
	Izquierda(s)	Intensidad	23.3				Klux	Si
Antiniebla(s) / Exploradora(s)	Derecha(s)	Intensidad					Klux	Si
	Izquierda(s)	Intensidad					Klux	
Sumatoria de luces simultáneamente			Intensidad			Máxima	Unidad	
			93.9			225.0	klux	

5. SUSPENSIÓN (adherencia) (si aplica)

Delantera Izquierda	Valor	Delantera Derecha	Valor	Trasera Izquierda	Valor	Trasera Derecha	Valor	Mínima	Unidad
	55.0		76.0		42.0		50.0	40	%

6. FRENOS

	Fuerza Izquierdo	Peso Izquierdo	Unidad		Fuerza Derecha	Peso Derecho	Unidad	Desequilibrio	Rangos (B)	Máx (A)	Unidad
Eje 1	2290	2038	N	Eje 1	2400	2352	N	4.58	[20 - 30]	30	%
Eje 2	1130	2293	N	Eje 2	1110	2862	N	1.77	[20 - 30]	30	%
Eje 3			N	Eje 3			N		[20 - 30]	30	%
Eje 4			N	Eje 4			N		[20 - 30]	30	%
Eje 5			N	Eje 5			N		[20 - 30]	30	%
Eficacia Total			Valor	Mínimo			Unidad				
			72.6				50.0				

6.1 FRENO AUXILIAR (si aplica)

Eficacia	Mínimo	Unidad	Fuerza	Peso	Unidad	Fuerza	Peso	Unidad
24.0	18.0	%	Sumatoria Izquierdo	710	4331	N	Sumatoria Derecho	1580
							5214	N

7. DESVIACIÓN LATERAL (si aplica)

Eje 1	-0.80	Eje 2	-0.70	Eje 3		Eje 4		Eje 5		+/- 10.0 Unidad m/km
-------	-------	-------	-------	-------	--	-------	--	-------	--	----------------------

8. DISPOSITIVOS DE COBRO (si aplica)

Tamaño normalizado de la llanta	Error en distancia	Unidad	Error en tiempo	Unidad	Máximo	+-	Unidad
---------------------------------	--------------------	--------	-----------------	--------	--------	----	--------

9. EMISIONES DE GASES (Exentos vehículos a motor Eléctrico e Hidrógeno)

9a. VEHÍCULOS CICLO OTTO, 4T6 2T

rpm	Monóxido de Carbono			Dióxido de Carbono			Oxígeno			Hidrocarburo (hexano)			Óxido Nitroso		
	(CO)	Norma	Unidad	(CO2)	Norma	Unidad	(O2)	Norma	Unidad	(HC)	Norma	unidad	(NOx)	Norma	Unida
Ralentí		%			%			%			(ppm)			%	
Crucero		%			%			%			(ppm)			%	

Vehículo con catalizador (SI) (NO) (NA)	Temperatura	Valor	Unidad
Temperatura de prueba	Temperatura ambiente		°C
Condiciones Ambientales	Humedad Relativa		%

9b. VEHÍCULOS CICLO DIESEL

Opacidad	Ciclo 1	Unidad	Ciclo 2	Unidad	Ciclo 3	Unidad	Ciclo 4	Unidad	Valor	Norma	Unidad
Gobernada		(rpm)		(rpm)		(rpm)		(rpm)	Resultado		
(rpm)	Temperatura de operación del motor				Condiciones Ambientales				LTOE estándar	Unidad mm	
Ralentí	Temp. inicial	Temp. Final	Unidad	Unidad	Temperatura Ambiente	Unidad	Humedad Relativa	Unidad	430		
			°C	°C		°C		%			

C. DEFECTOS ENCONTRADOS EN LA INSPECCIÓN MECANIZADA DE ACUERDO CON LOS CRITERIOS DEFINIDOS EN LA NTC 5375, NTC 6218 Y NTC 6282 (según corresponda).

Código	Descripción	Grupo	Tipo de defecto	
			A	B
Total				

D. DEFECTOS ENCONTRADOS EN LA INSPECCIÓN SENSORIAL DE ACUERDO A LOS MÉTODOS Y CRITERIOS DEFINIDOS EN LAS NTC 5375, NTC 6218, NTC 6282, NTC 4983, NTC 4231, Y NTC 5365 (según corresponda)

Código	Descripción	Grupo	Tipo de defecto	
			A	B
Total				

D1. DEFECTOS ENCONTRADOS EN LA INSPECCIÓN SENSORIAL DE LOS VEHÍCULOS UTILIZADOS PARA IMPARTIR LA ENSEÑANZA AUTOMOVILÍSTICA

Código	Descripción	Grupo	Tipo de defecto	
			A	B
Total				

D2. REGISTRO DE LA PROFUNDIDAD DE LABRADO Y PRESIÓN DE LAS LLANTAS

	Eje 1 (mm)	Eje 2 (mm)	Eje 3 (mm)	Eje 4 (mm)	Eje 5 (mm)	Repuesto (mm)
IZQUIERDA	3.58	3.89				
	31.0 psi	31.0 psi				
DERECHA	3.50	3.47				4.00
	31.0 psi	31.0 psi				31.0 psi

Nota: Defectos tipo A: Son aquellos defectos graves que implican un peligro inminente para la seguridad del vehículo, la de otros vehículos, la de sus ocupantes, la de los usuarios de la vía pública o el ambiente.

Defectos tipo B: Son aquellos defectos que implican un peligro potencial para la seguridad del vehículo, la de otros vehículos, la de sus ocupantes, la de los usuarios de la vía pública.

E. CONFORMIDAD DE LAS NORMAS NTC 5375, NTC 6218, NTC 6282, NTC 4983, NTC 4231 Y NTC 5365 (según corresponda).

APROBADO : SI <input checked="" type="checkbox"/> NO <input type="checkbox"/>	No, Consecutivo RUNT: A Pre-Ok
---	--------------------------------

E.1. ¿Cumple con las adaptaciones para vehículos de enseñanza automovilística? (Solo para vehículos de este tipo)

APROBADO : SI ☐ NO ☐

Nota: Causal de Rechazo

- Se encuentra al menos un defecto Tipo A
- La cantidad total de defectos tipo B sea
 - Igual o superior a 10 para vehículos Livianos Particulares y Pesados Particulares
 - Igual o superior a 7 para vehículos Motocarros, Cuatrimotos, Motociclos y Cuadriciclos
 - Igual o superior a 5 para vehículos Livianos públicos, Pesados públicos, Motocicleta, Ciclomotor y Tricimotor
 - Igual o superior a 5 para vehículos de enseñanza automovilística
 - Igual o superior a 1 para vehículos de enseñanza automovilística tipo Cuatrimotos, Motociclos, Cuadriciclos, Ciclomotor, Tricimotor
 - Cuando se presente al menos un defecto tipo A para vehículos tipo Remolque o similares

NÚMEROS DE LOS F.U.R. ASOCIADOS AL VEHÍCULO PARA LA REVISIÓN

120274 - 1

2024/10/12 11:58:34

F. COMENTARIOS U OBSERVACIONES ADICIONALES

Indicación de que Luces bajas y altas pueden funcionar simultáneamente

Los resultados de las inspecciones preventivas NO tiene ninguna relación los resultados de la RTMyEC oficial. Presión sonora :

G. REGISTRO FOTOGRAFICO DE LA REVISION

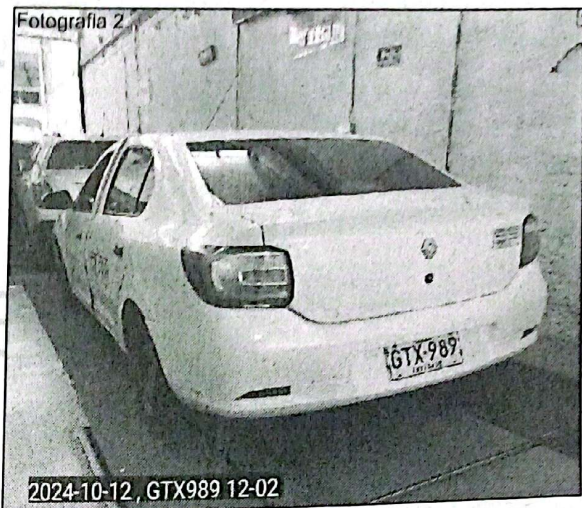

H. RELACIÓN DE EQUIPOS Y PERIFÉRICOS UTILIZADOS EN LA REVISIÓN

Serial	Modelo	Fabricante	Tipo Equipo	Prueba
WD2309A1459	N/A	SHANE	PROFUNDIMETRO	Inspeccion visual
340733-004	N/A	MAHA	DETECTOR DE HOLGURAS	Inspeccion visual
5257	CAP2600	CAPELEC	LUXOMETRO	Luces
451034-001	N/A	MAHA	ALINEADOR AL PASO	Desviacion
405827-005	N/A	MAHA	PROBADOR DE FRENOS	Freno
431148-003	N/A	MAHA	PROBADOR DE SUSPENSION	Suspension

I. SOFTWARE Y/O APLICATIVOS CON LA VERSIÓN UTILIZADA

PRORTM 0.0.1.0

J. NOMBRE DE LOS INSPECTORES QUE REALIZARON LA REVISIÓN

Inspeccion	JOHN ALEJANDRO LOPEZ	Desviacion	ESNEIDER SALDARRIAGA
Suspension	GICELA VELEZ PABON	Luces	JOHN ALEJANDRO LOPEZ
Freno	GICELA VELEZ PABON	Foto	JOHN ALEJANDRO LOPEZ

K. NOMBRE Y FIRMA DEL DIRECTOR TÉCNICO AUTORIZADO POR EL REPRESENTANTE LEGAL DEL CD

CATALINA ARANGO GONZALES

NIT 811.000.785-5
TEL. 481 68 25
CDA BELLO
CENTRO DE DIAGNOSTICO AUTOMOTORES

Nota:

- 1) El campo del resultado de la prueba del Oxido Nitroso (NO) en el Formato, se aplicará cuando quede regulado por la entidad competente.

Los resultados de las inspecciones preventivas NO tiene ninguna relación con los resultados de la RTMyEC oficial.

Fin del Informe