

FUR No:125071 - 1

NIT 811000785-5 Tel. 6044816825 -  
CENTRO DE DIAGNOSTICO AUTOMOTOR  
BELLO

DIAGONAL 51 #42-128

BELLO

director@cdabello.com

## A. INFORMACIÓN GENERAL

## 1. FECHA

Fecha de Prueba 2024/12/07 17:15:51	Nombre o Razón social GARCIA	Documento de Identidad CC.(X) NIT.( ) No.43669827
Dirección BELLO	Teléfono fijo o Número de Celular 3235848096	Ciudad MEDELLIN
Correo Electrónico TAVRADIEGO61@GMAIL.COM		Departamento ANTIOQUIA

## 2. DATOS DEL PROPIETARIO, TENEDOR O POSEEDOR DEL VEHÍCULO

## 3. DATOS DEL VEHÍCULO

Placa GTX989	País COLOMBIA	Servicio Publico	Clase AUTOMOVIL	Marca RENAULT	Línea LOGAN
Modelo 2021	Número de licencia de tránsito 10021258331	Fecha de matrícula 2020-09-30	Color BLANCO GLACIAL (V)	Combustible/Propulsión GASOLINA	VIN o Chasis 9FB4SREB4MM490357
No de Motor A812UG15812	Tipo motor 4 T	Cilindraje(cm3) (si aplica) 1598	Kilometraje 296617	Número de pasajeros (sin incluir conductor) 4	Blindaje SI( ) NO(X)
Potencia (si aplica) 85	Tipo de carrocería SEDAN	Fecha vencimiento SOAT 2025-09-30	Conversión GNV SI(X) NO( ) N/A( )	Fecha Vencimiento GNV 2023-09-30	

## B. RESULTADOS DE LA INSPECCIÓN MECANIZADA REALIZADA DE ACUERDO A LOS MÉTODOS DEFINIDOS POR LA NTC 5375; NTC 6218; NTC 6282.

Nota: Todo valor medido seguido del símbolo \*, indica un defecto encontrado.

## 4. Medición de Intensidad / inclinación de las luces (Bajas, Altas Antiniebla/Exploradoras)

			Valor 1	Valor 2	Valor 3	Mínima/Rango	Unidad	Simultánea (si) (no)
Baja(s)	Derecha(s)	Intensidad	14.9			2.5	Klux	Si
		Inclinación	2.80			0.5-3.5	%	
	Izquierda(s)	Intensidad	16.0			2.5	Klux	Si
		Inclinación	1.80			0.5-3.5	%	
Alta(s)	Derecha(s)	Intensidad	23.1				Klux	Si
	Izquierda(s)	Intensidad	25.2				Klux	Si
Antiniebla(s) / Exploradora(s)	Derecha(s)	Intensidad					Klux	
	Izquierda(s)	Intensidad					Klux	
Sumatoria de luces simultáneamente			Intensidad			Máxima	Unidad	
			79.2			225.0	klux	

## 5. SUSPENSIÓN (adherencia) (si aplica)

	Valor	Delantera Derecha	Valor	Trasera Izquierda	Valor	Trasera Derecha	Valor	Mínima	Unidad
Delantera Izquierda	66.0		75.0		44.0		53.0	40	%

## 6. FRENSOS

	Fuerza Izquierdo	Peso Izquierdo	Unidad		Fuerza Derecha	Peso Derecho	Unidad	Desequilibrio	Rangos (B)	Máx (A)	Unidad
Eje 1	2850	3524	N	Eje 1	2490	3361	N	12.6	[ 20 - 30 ]	30	%
Eje 2	1490	2293	N	Eje 2	1590	2087	N	6.28	[ 20 - 30 ]	30	%
Eje 3			N	Eje 3			N		[ 20 - 30 ]	30	%
Eje 4			N	Eje 4			N		[ 20 - 30 ]	30	%
Eje 5			N	Eje 5			N		[ 20 - 30 ]	30	%
Eficacia Total				Valor				Mínimo			
				74.7				50.0			
								Unidad			
								%			

## 6.1 FRENO AUXILIAR (si aplica)

Eficacia	Mínimo	Unidad	Fuerza	Peso	Unidad	Fuerza	Peso	Unidad
28.8	18.0	%	Sumatoria Izquierdo	1620	5817	N	Sumatoria Derecho	1620
							5448	N

## 7. DESVIACIÓN LATERAL (si aplica)

Eje 1	-1.80	Eje 2	2.70	Eje 3		Eje 4		Eje 5		+/- 10.0 Unidad m/km
-------	-------	-------	------	-------	--	-------	--	-------	--	----------------------

## 8. DISPOSITIVOS DE COBRO (si aplica)

Tamaño normalizado de la llanta	Error en distancia	Unidad	Error en tiempo	Unidad	Máximo	+-	Unidad
		%		%			%

## 9. EMISIONES DE GASES (Exentos vehículos a motor Eléctrico e Hidrógeno)

## 9a. VEHÍCULOS CICLO OTTO, 4Tó 2T

rpm	Monóxido de Carbono			Dióxido de Carbono			Oxígeno			Hidrocarburo (hexano)			Óxido Nitroso		
	(CO)	Norma	Unidad	(CO2)	Norma	Unidad	(O2)	Norma	Unidad	(HC)	Norma	unidad	(NOx)	Norma	Unidad
Ralenti			%			%			%			(ppm)			%
Crucero			%			%			%			(ppm)			%



Vehículo con catalizador (SI) (NO) (NA)		Valor	Unidad
Temperatura de prueba	Temperatura		°C
Condiciones Ambientales	Temperatura ambiente		°C
	Humedad Relativa		%

#### 9b. VEHÍCULOS CICLO DIESEL

Opacidad	Ciclo 1	Unidad	Ciclo 2	Unidad	Ciclo 3	Unidad	Ciclo 4	Unidad	Valor	Norma	Unidad
Gobernada		(rpm)		(rpm)		(rpm)		(rpm)	Resultado		
(rpm)	Temperatura de operación del motor				Condiciones Ambientales				LTOE		Unidad
Ralentí	Temp. inicial	Temp. Final	Unidad		Temperatura Ambiente	Unidad	Humedad Relativa	Unidad	estándar		
			°C			°C		%			

C. DEFECTOS ENCONTRADOS EN LA INSPECCIÓN MECANIZADA DE ACUERDO CON LOS CRITERIOS DEFINIDOS EN LA NTC 5375, NTC 6218, NTC 6282 (según corresponda).

Código	Descripción	Grupo	Tipo de defecto
			A
		Total	

D. DEFECTOS ENCONTRADOS EN LA INSPECCIÓN SENSORIAL DE ACUERDO A LOS MÉTODOS Y CRITERIOS DEFINIDOS EN LAS NTC 5375, NTC 6218, NTC 6282, NTC 4983, NTC 4231, Y NTC 5365 (según corresponda)

Código	Descripción	Grupo	Tipo de defecto
1.1.1.1.7	Corrosión o mal estado de la carrocería	Revisión exterior	A
1.1.1.1.13	Mal estado de parachoques y/o defensas	Revisión exterior	
1.1.12.38.1	Perdidas de aceite sin goteo continuo	Motor	
		Total	0

D1. DEFECTOS ENCONTRADOS EN LA INSPECCIÓN SENSORIAL DE LOS VEHÍCULOS UTILIZADOS PARA IMPARTIR LA ENSEÑANZA AUTOMOVILÍSTICA

Código	Descripción	Grupo	Tipo de defecto
			A B
		Total	

#### D2. REGISTRO DE LA PROFUNDIDAD DE LABRADO Y PRESIÓN DE LAS LLANTAS

	Eje 1 (mm)	Eje 2 (mm)	Eje 3 (mm)	Eje 4 (mm)	Eje 5 (mm)	Repuesto (mm)
IZQUIERDA	4.67	5.34				
	30.0 psi	30.0 psi				
DERECHA	4.51	5.29				3.16
	30.0 psi	30.0 psi				30.0

Nota: Defectos tipo A: Son aquellos defectos graves que implican un peligro inminente para la seguridad del vehículo, la de otros vehículos, la de sus ocupantes, la de los usuarios de la vía pública o el ambiente.

Defectos tipo B: Son aquellos defectos que implican un peligro potencial para la seguridad del vehículo, la de otros vehículos, la de sus ocupantes, la de los usuarios de la vía pública.

E. CONFORMIDAD DE LAS NORMAS NTC 5375, NTC 6218, NTC 6282, NTC 4983, NTC 4231 Y NTC 5365 (según corresponda).

APROBADO : SI <input checked="" type="checkbox"/> NO <input type="checkbox"/>	No. Consecutivo RUNT: A PRE OK
---	--------------------------------

E.1. ¿Cumple con las adaptaciones para vehículos de enseñanza automovilística? (Solo para vehículos de este tipo)

APROBADO : SI <input type="checkbox"/> NO <input type="checkbox"/>
--

Nota: Causal de Rechazo

- Se encuentra al menos un defecto Tipo A
- La cantidad total de defectos tipo B sea
  - Igual o superior a 10 para vehículos Livianos Particulares y Pesados Particulares
  - Igual o superior a 7 para vehículos Motocarros, Cuatrimotos, Mototriciclos y Cuadriciclos
  - Igual o superior a 5 para vehículos Livianos públicos, Pesados públicos, Motocicleta, Ciclomotor y Tricimotor
  - Igual o superior a 5 para vehículos de enseñanza automovilística.
  - Igual o superior a 1 para vehículos de enseñanza automovilística tipo Cuatrimotos, Mototriciclos, Cuadriciclos, Ciclomotor, Tricimotor
  - Cuando se presente al menos un defecto tipo A para vehículos tipo Remolque o similares

NÚMEROS DE LOS F.U.R. ASOCIADOS AL VEHÍCULO PARA LA REVISIÓN 125071 - 1 2024/12/07 17:15:51

#### F. COMENTARIOS U OBSERVACIONES ADICIONALES

Indicación de que Luces bajas y altas pueden funcionar simultáneamente

Los resultados de las inspecciones preventivas NO tiene ninguna relacion los resultados de la RTMyEC oficial. Presion sonora :



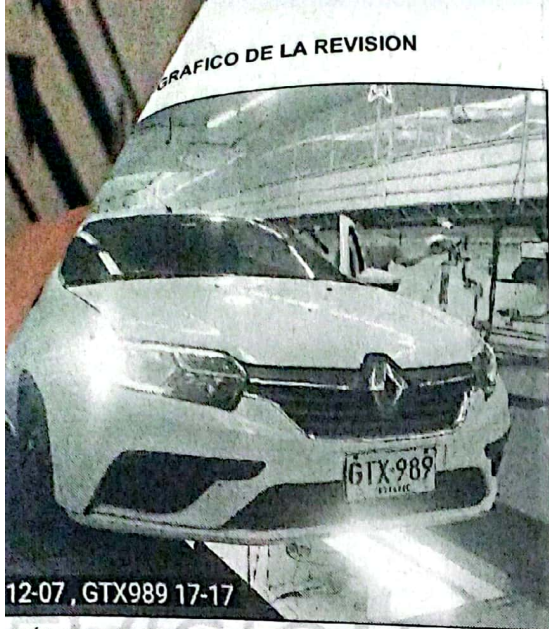

12-07, GTX989 17-17



2024-12-07, GTX989 17-19

CIÓN DE EQUIPOS Y PERIFÉRICOS UTILIZADOS EN LA REVISIÓN

	Modelo	Fabricante	Tipo Equipo	Prueba	
A1459	N/A	SHAHE	PROFUNDIMETRO	Inspeccion visual	
004	N/A	MAHA	DETECTOR DE HOLGURAS	Inspeccion visual	
	CAP2600	CAPELEC	LUXOMETRO	Luces	
001	N/A	MAHA	ALINEADOR AL PASO	Desviacion	
005	N/A	MAHA	PROBADOR DE FRENOS	Freno	
003	N/A	MAHA	PROBADOR DE SUSPENSION	Suspension	

WARE Y/O APLICATIVOS CON LA VERSIÓN UTILIZADA  
TM 0.0.1.0

MBRE DE LOS INSPECTORES QUE REALIZARON LA REVISIÓN

cion CARLOS ANDRES ALVAREZ  
CARLOS ANDRES ALVAREZ  
WILLIAM ANDRES ARANGO

Foto WILLIAM ANDRES ARANGO  
Suspension CARLOS ANDRES ALVAREZ  
Inspeccion WILLIAM ANDRES ARANGO

OMBRE Y FIRMA DEL DIRECTOR TÉCNICO AUTORIZADO POR EL REPRESENTANTE LEGAL DEL CDA

CARLOS ANDRES SAYAGO BARBOSA

El campo del resultado de la prueba del Oxido Nitroso (NO) en el Formato, se aplicará cuando quede regulado por la entidad competente.

os resultados de las inspecciones  
reventivas NO tiene ninguna relación  
on los resultados de la RTMyEC oficial.

Fin del Informe