

C. DEFECTOS ENCONTRADOS EN LA INSPECCIÓN MECANIZADA DE ACUERDO CON LOS CRITERIOS DEFINIDOS EN LA NTC 5375

Código	Descripción	Grupo	Tipo de defecto	
			A	B
Total			0	0

D. DEFECTOS ENCONTRADOS EN LA INSPECCION VISUAL DE ACUERDO CON LOS METODOS Y CRITERIOS DEFINIDOS EN LA NTC 5375

Código	Descripción	Grupo	Tipo de defecto	
			A	B
	Testigos o indicadores encendidos en el tablero de instrumentos que indican falla	6.4 Alumbrado y señalización		X
	Pérdidas de aceite sin goteo continuo	6.12 Motor		X
	Mal estado de parachoques y/o defensas	6.1 Revisión exterior		X
	Perdidas de aceite sin goteo continuo en la transmisión o la caja	6.14 Transmisión		X
Total			0	4

D.1. DEFECTOS ENCONTRADOS EN LA INSPECCION VISUAL DE LOS VEHICULOS UTILIZADOS PARA IMPARTIR LA ENSEÑANZA AUTOMOVILISTICA

Código	Descripción	Grupo	Tipo de defecto	
			A	B
Total			0	0

Nota:

Defectos Tipo A: Son aquellos defectos graves que implican un peligro inminente para la seguridad del vehículo, la de otros vehículos la de sus ocupantes, la de los demás usuarios de la vía pública o al ambiente
Defectos Tipo B: Son aquellos que implican un peligro potencial para la seguridad del vehículo, la de otros vehículos, de sus ocupantes o de los demás usuarios de la vía pública

CONFORMIDAD DE LA REVISION

APROBADO: SI ☒ NO ☐

NUMERO DE CONSECUTIVO DE LA INSPECCION
216919



F.COMENTARIOS U OBSERVACIONES ADICIONALES
Kit de carretera completo y en buen estado.

NIT. 909.157.012-8

: Airbag encendido

Eje1 derecha 1 1.68mm ; Eje2 derecha 1 5.98mm ; Eje1 izquierda 1 2.00mm ; Eje2 izquierda 1 5.54mm ; Llanta de repuesto 4.00mm ;
 Presion eje1 derecha 1 32.1 PSI Presion eje1 izquierda 1 32.3 PSI Presion eje2 derecha 1 33.2 PSI Presion eje2 izquierda 1 33.4 PSI Presion repuesto 33.5 PSI

* Las prueba de luces (si aplica) está reportada en klx a 1m como se establece en la NTC 5375:2012. En cumplimiento a los requisitos de independencia contenidos en la NTC-ISO/IEC 17020:2012, en las instalaciones del CDA AUTOSUR S.A.S. NO se realizan, prestan y/o recomiendan servicios de diseño, producción, venta, mantenimiento, reparación, transformación de vehículos automotores y/o la venta de repuestos ni se publican promociones comerciales relacionadas con estos servicios.

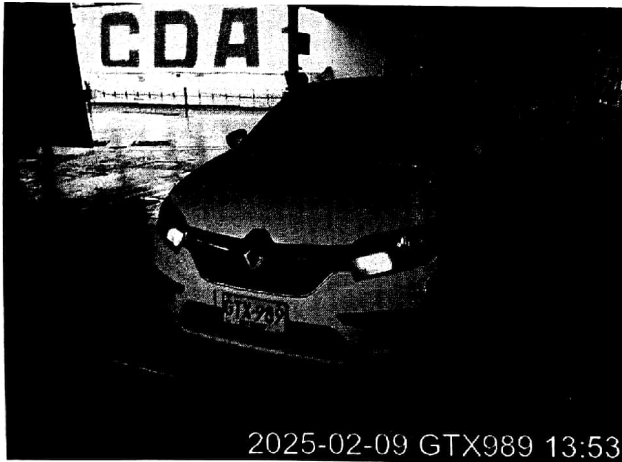

Fin del informe

G. NOMBRE Y FIRMA DEL DIRECTOR TECNICO AUTORIZADO POR EL REPRESENTANTE LEGAL DEL CDA

JOSE DANIEL DE LA ROSA ESQUIVEL

H. NOMBRE DE LOS OPERARIOS QUE RELIZARON LA REVISIÓN

John Anderson Velasquez Barrera [Alineación, peso, suspensión y frenos], Masin Fer Cueto Pérez [Foto trasera], John Anderson Velasquez Barrera [Inspección sensorial interior], Malcol Fabian Cardenas Parra [Foto delantera], Masin Fer Cueto Pérez [Profundidad de labrado], John Anderson Velasquez Barrera [Tercera placa], Masin Fer Cueto Pérez [Inspección sensorial inferior], John Anderson Velasquez Barrera [Inspección sensorial exterior], Masin Fer Cueto Pérez [Inspección sensorial motor],

NO ES VÁLIDO COMO DOCUMENTO DE REVISIÓN TÉCNICO MECÁNICA Y DE GASES

Generado por: Technimaq Ingeniería S.A.S. - Tecni-RTM (Sistema de gestión para revisión técnico mecánica)

REDMI NOTE 12

09/02/2025 14:28

RESULTADOS DE LA INSPECCIÓN



CENTRO DE DIAGNOSTICO AUTO SUR, NIT: 900157012-8
Calle 8 B # 65- 295, MEDELLIN (ANTIOQUIA)
TEL: 3545481

A. INFORMACIÓN GENERAL

1. FECHA

Fecha de prueba 2025-02-09	Nombre o razón social GLORIA ESTELLA GARCIA BETANCUR	Documento de Identidad CC (X) NIT () CE () No. 43669827
Dirección CALLE 102 A # 23 -32	Teléfono 3028304091	Ciudad Medellin
		Departamento Antioquia

2. DATOS DEL PROPIETARIO O TENEDOR DEL VEHICULO

3. DATOS DEL VEHICULO

Placa GTX989	País Colombia	Servicio Público	Clase Automóvil	Marca Renault	Línea Logan
Modelo 2021	No. de licencia de tránsito 10021258331	Fecha Matrícula 2020-09-30	Color Blanco glacial	Combustible Gas - gasolina	VIN o Chasis 9FB4SREB4MM490357
No. Motor A812UG15812	Tipo Motor OTTO	Cilindraje 1598	Kilometraje 306047	Número de Sillas 5	Vidrios Polarizados SI () NO ()
					Blindaje SI () NO (X)

B. RESULTADOS DE LA INSPECCIÓN MECANIZADA REALIZADA DE ACUERDO CON LOS MÉTODOS DEFINIDOS EN LA NTC 5375

Nota. Todo valor medido, seguido del símbolo *, indica un defecto encontrado

4. Emisiones Audibles

5. Intensidad inclinación de las luces bajas

6. Suma de la intensidad de todas las luces

Valor	Máximo	Unidad	Baja Derecha	Intensidad	Mínimo	Unidad	Inclinación	Rango	Unidad	Intensidad	Máximo	Unidad
Ruido escape	-	dB	Baja Izquierda			klux/1m			%			klux/1m

7. Suspensión (si aplica)

Delantera Izquierda	Valor 88.20	Delantera Derecha	Valor 90.80	Trasera Izquierda	Valor 89.10	Trasera Derecha	Valor 81.10	Mínimo 40	Unidad %
---------------------	----------------	-------------------	----------------	-------------------	----------------	-----------------	----------------	--------------	-------------

8. Frenos

Eficacia total	Mínimo	Unidad	Fuerza	Peso	Unidad	Fuerza	Peso	Unidad	Desequilibrio	Máximo	Unidad		
70.20	50	%	Eje 1 izquierdo	2525.00	3413.00	N	Eje 1 Derecho	2726.00	3638.00	N	7.37	30	%
			Eje 2 izquierdo	1833.00	2736.00	N	Eje 2 Derecho	1871.00	2969.00	N	2.03	30	%
Eficacia auxiliar	Mínimo	Unidad	Eje 3 izquierdo			N	Eje 3 Derecho			N			%
29.60	18	%	Eje 4 izquierdo			N	Eje 4 Derecho			N			%
			Eje 5 izquierdo			N	Eje 5 Derecho			N			%

9. Desviación lateral

Eje 1 2.09	Eje 2 -1.42	Eje 3	Eje 4	Eje 5	Máximo +/-	10	Unidad m/km
---------------	----------------	-------	-------	-------	------------	----	-------------

10. Dispositivos de cobro (si aplica)

Referencia comercial de la llanta	Error en distancia	%	Error en tiempo	%	Máximo	Unidad %
-----------------------------------	--------------------	---	-----------------	---	--------	----------

11. Emisiones de gases

11.a Vehículos con ciclo OTTO

Temp °C	Rpm	Monóxido de carbono CO	Dióxido de carbono CO2	Oxígeno O2	Hidrocarburo (como Hexano) HC	Óxido nítrico NO
		CO	CO2	O2	HC	NO
		Vr Norma	Vr Norma	Vr Norma	Vr Norma	Vr Norma
		Unidad	Unidad	Unidad	Unidad	Unidad
		%	%	%	%	%
		Ralentí	Ralentí	Ralentí	Ralentí	Ralentí
		Crucero	Crucero	Crucero	Crucero	Crucero

11.b. Vehículos a Diesel (opacidad)

Temp °C	Rpm	Ciclo 1	Ciclo 2	Ciclo 3	Ciclo 4	Valor	Norma
		Unid	Unid	Unid	Unid		
		%	%	%	%		%