

Este documento no es válido como un documento oficial de revisión técnico - mecánica FUR. El CDA no está obligado a la aprobación de la misma.

	EURO CDA S.A.S NIT : 901105666-5 CALLE 44 69-83 MEDELLIN Teléfono : 3222268 Email : director tecnico@eurocda.com
---	--

A. INFORMACION GENERAL

1. FECHA

2. DATOS DEL PROPIETARIO, TENEDOR O POSEEDOR DEL VEHÍCULO

Fecha de prueba 2025/02/28 11:56:00	Nombre o razón social TRANSPORTES MULTIMODAL GROUP SAS	Documento de identidad CC () NIT (X) N°. 900683508
Dirección CRR 63A N 103G 48 TOSCANA	Teléfono fijo o Numero de Celular 3202075618	Ciudad MEDELLIN
Correo Electrónico notiene@notiene.co		Departamento Antioquia

3. DATOS DEL VEHÍCULO

Placa LKL991	País COLOMBIA	Servicio PUBLICO	Clase CAMIONETA	Marca TOYOTA	Línea HILUX
Modelo 2024	Número de licencia de tránsito 10031471773	Fecha de matrícula 2024-04-03	Color SUPER BLANCO	Combustible / Propulsión DIESEL	VIN o Chasis 8AJKB3CD4R1667405
No de motor 2GD-G466018	Tipo motor	Cilindraje (cm3) (si aplica) 2393	Kilometraje 17477	Número de pasajeros (sin incluir conductor) 4	Blindaje SI () NO (X)
Potencia (si aplica) 148	Tipo de Carrocería DOBLE CABINA	Fecha vencimiento SOAT 2025-04-01	Conversión GNV SI () NO () N/A (X)		Fecha Vencimiento GNV

B. RESULTADOS DE LA INSPECCIÓN MECANIZADA REALIZADA DE ACUERDO CON LOS MÉTODOS DEFINIDOS POR LA NTC 5375; NTC 6218; NTC 6282.

Nota: Todo valor medido, seguido del símbolo *, indica un defecto encontrado.

4. Medición de Intensidad / inclinación de las luces (Bajas, Altas Antiniebla / Exploradoras)

			Valor 1	Valor 2	Valor 3	Minima / Rango	Unidad	Simultanea (SI) (NO)
Baja(s)	Derecha(s)	Intensidad	28.1			2.50	klux	NO
		Inclinación	1.00			0.50 - 3.50	%	
	Izquierda(s)	Intensidad	28.1			2.50	klux	NO
		Inclinación	2.10			0.50 - 3.50	%	
Alta(s)	Derecha(s)	Intensidad	40.0				klux	NO
	Izquierda(s)	Intensidad	33.8				klux	NO
Antiniebla(s) / Exploradora(s)	Derecha(s)	Intensidad	19.4				klux	NO
	Izquierda(s)	Intensidad	19.4				klux	NO
Sumatoria de luces simultáneamente			Intensidad 113			Máxima 225	Unidad klux	

5. SUSPENSIÓN (adherencia) (si aplica)

Delantera Izquierda	Valor	Delantera Derecha	Valor	Trasera Izquierda	Valor	Trasera Derecha	Valor	Minima	Unidad
	89.0		85.0		77.0		73.0	40.0	%

6. FRENOS

	Fuerza Izquierda	Peso Izquierdo	Unidad		Fuerza Derecha	Peso Derecho	Unidad	Desequilibrio	Rangos (B)	Máx (A)	Unidad
Eje 1	2992	6615	N	Eje 1	3743	6096	N	20.1 *	20.0 - 30.0	30.0	%
Eje 2	3537	4910	N	Eje 2	3448	4880	N	2.52	20.0 - 30.0	30.0	%
Eje 3			N	Eje 3			N				%
Eje 4			N	Eje 4			N				%
Eje 5			N	Eje 5			N				%
Eficacia Total			Valor		Minimo		Unidad				
			61.0		50.0		%				

6.1. FRENO AUXILIAR (si aplica)

Eficacia	Minimo	Unidad	Fuerza	Peso	Unidad	Fuerza	Peso	Unidad		
30.2	18.0	%	Sumatoria Izquierdo	3483	11525	N	Sumatoria Derecho	3317	10976	N

7. DESVIACIÓN LATERAL (si aplica)

Eje 1	Eje 2	Eje3	Eje 4	Eje 5	Maximo	Unidad
0.00	0.00				10.0	m/Km

8. DISPOSITIVOS DE COBRO (si aplica)

Tamaño normalizado de la Llantia	Error en Distancia	Unidad %	Error en Tiempo	Unidad %	Máximo	Unidad %
----------------------------------	--------------------	----------	-----------------	----------	--------	----------

9. EMISIONES DE GASES (Exentos vehiculos a motor Eléctrico e Hidrógeno)

9a. VEHÍCULOS CICLO OTTO, 4T o 2T

(rpm)	Monóxido de Carbono			Dióxido de carbono			Oxigeno			Hidrocarburo (hexano)			Óxido Nitroso		
	(CO)	Norma	Unidad	(CO2)	Norma	Unidad	(O2)	Norma	Unidad	(HC)	Norma	Unidad	(NOx)	Norma	Unidad
Ralenti		%			%			%			ppm			%	
Crucero		%			%			%			ppm			%	
Vehiculo con catalizador (SI) (NO) (N.A)								Valor				Unidad			
Temperatura de prueba				Temperatura								°C			
Condiciones Ambientales				Temperatura ambiente								°C			
				Humedad Relativa								%			

9b. VEHÍCULOS CICLO DIESEL

	Ciclo 1	Unidad	Ciclo 2	Unidad	Ciclo 3	Unidad	Ciclo 4	Unidad	Valor	Norma	Unidad
Opacidad Gobernada		(rpm)		(rpm)		(rpm)		(rpm)	Resultado		
(rpm) Ralenti	Temperatura de operación del motor				Condiciones Ambientales						LTOE estándar
	Temp. Inicial	Temp. Final	Unidad		Temperatura ambiente	Unidad	Humedad relativa	Unidad			Unidad
			°C			°C		%			mm

C. DEFECTOS ENCONTRADOS EN LA INSPECCIÓN MECANIZADA DE ACUERDO CON LOS CRITERIOS DEFINIDOS EN LAS NTC 5375, NTC 6218 Y NTC 6282 (según corresponda).

Código	Descripción	Grupo	Tipo de defecto	
			A	B
1.1.7.31.2	Desequilibrio de las fuerzas de frenado entre las ruedas de un mismo eje, en cualquiera de sus ejes, entre el 20% y 30%.	Sistema de Frenos		X
Total			0	1

D. DEFECTOS ENCONTRADOS EN LA INSPECCIÓN SENSORIAL DE ACUERDO CON LOS MÉTODOS Y CRITERIOS DEFINIDOS EN LAS NTC 5375, NTC 6218, NTC 6282 NTC, 4983, NTC 4231 Y NTC 5365 (según corresponda).

Código	Descripción	Grupo	Tipo de defecto	
			A	B
Total			0	0

D1. DEFECTOS ENCONTRADOS EN LA INSPECCIÓN SENSORIAL DE LOS VEHÍCULOS UTILIZADOS PARA IMPARTIR LA ENSEÑANZA AUTOMOVILÍSTICA

Código	Descripción	Grupo	Tipo de defecto	
			A	B
		Total	0	0

D2. REGISTRO DE LA PROFUNDIDAD DE LABRADO Y PRESIÓN DE LAS LLANTAS

	Eje 1 (mm)	Eje 2 (mm)	Eje 3 (mm)	Eje 4 (mm)	Eje 5 (mm)	Repuesto (mm)
Izquierda	5.69	4.69				3.58
Derecha	5.84	4.85				

Nota: Defectos tipo A: Son aquellos defectos graves que implican un peligro inminente para la seguridad del vehículo, la de otros vehículos, la de sus ocupantes, la de los usuarios de la vía pública o el ambiente.
Defectos tipo B: Son aquellos defectos que implican un peligro potencial para la seguridad del vehículo, la de otros vehículos, la de sus ocupantes, la de los usuarios de la vía pública.

E. CONFORMIDAD DE LAS NORMAS NTC 5375, NTC 6218, NTC 6282, NTC 4983, NTC 4231 Y NTC 5365 (según corresponda).

APROBADO: SI <input checked="" type="checkbox"/> NO <input type="checkbox"/>	N° Consecutivo RUNT:
E.1. ¿Cumple con las adaptaciones para vehículos de enseñanza automovilística? (Solo para vehículos de este tipo)	
APROBADO: SI <input type="checkbox"/> NO <input type="checkbox"/>	

Nota: Causal de Rechazo

- a) Se encuentra al menos un defecto Tipo A.
b) La cantidad total de defectos tipo B sea:
- Igual o superior a 10 para vehículos Livianos Particulares y Pesados Particulares
 - Igual o superior a 7 para vehículos Motocarros, Cuatrimotos, Mototriciclos y Cuadriciclos
 - Igual o superior a 5 para vehículos Livianos públicos, Pesados públicos, Motocicleta, Ciclomotor y Tricimotor
 - Igual o superior a 5 para vehículos de enseñanza automovilística
 - Igual o superior a 1 para vehículos de enseñanza automovilística tipo Cuatrimotos, Mototriciclos, Cuadriciclos, Ciclomotor, Tricimotor
 - Cuando se presente al menos un defecto tipo A para vehículos tipo Remolque o similares

NÚMEROS DE LOS FUR ASOCIADOS AL VEHÍCULO PARA LA REVISIÓN

F. COMENTARIOS U OBSERVACIONES ADICIONALES:

Presiones de llantas (psi): Delantera Izquierda = 35,0 Delantera Derecha = 35,0 Trasera Izquierda = 35,0 Trasera Derecha = 35,0 Repuesto 1 = 40,0

G. REGISTRO FOTOGRÁFICO DE LA REVISIÓN PREVENTIVA

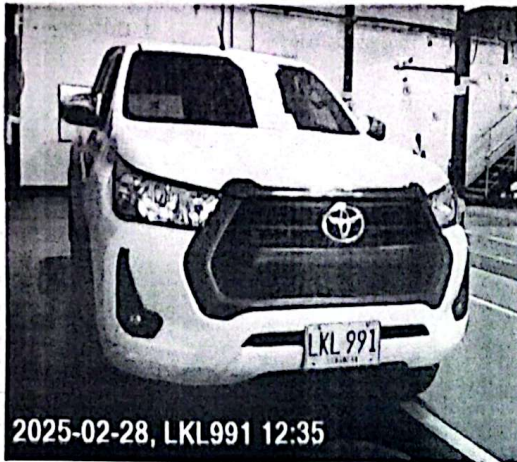

H. RELACION DE EQUIPOS Y PERIFERICOS UTILIZADOS EN LA REVISIÓN

Luces: CAPELEC 2600 6254 F.A.S: VTEQ (Seriales: Frenos = 17031127, Alineación: 07604007, Suspensión: 23802107). Visual: VTEQ 050X6000 LLantas - Profundidad: SHAHE WD2202A0089, Aire: ASTO IN N/A LV-18

I. SOFTWARE Y/O APLICATIVOS CON LA VERSIÓN UTILIZADA

Cartek Station 1.35.0.0, Information Manager 1.28.0.0, InspectionWebManager 1.20.0.0

J. NOMBRE DE LOS INSPECTORES QUE REALIZARON LA REVISIÓN PREVENTIVA

Luces: JHON ALBERTO MEJIA RIOS F.A.S: JHON ALBERTO MEJIA RIOS. Fotos: JHON ALBERTO MEJIA RIOS, DAVID SEBASTIAN VALLEJO ARDILA. Visual: DAVID SEBASTIAN VALLEJO ARDILA. Labrado: JHON ALBERTO MEJIA RIOS.

K. NOMBRE Y FIRMA DEL DIRECTOR TÉCNICO AUTORIZADO POR EL REPRESENTANTE LEGAL DEL CDA

CARLOS ANDRES ZAPATA MARTINEZ

Fin del Informe

APROBADO

[Signature]
EUROCCDA
NIT. 901.105.666-5