

IVESUR Colombia Medellín

Carrera 52 N° 6 Sur-80

PBX: 2040772

No: 973515

Medellín NIT: 900.081.357-5 info@ivesurcolombia.com

A. INFORMACIÓN GENERAL
1. FECHA

Fecha de prueba
13/12/2021
2. DATOS DEL PROPIETARIO, TENEDOR O POSEEDOR DEL VEHÍCULO

Nombre o Razón social
CARLOS AUGUSTO VALDERRAMA

Documento de Identidad
CC.(X) NIT.() CE.() No.71779301

Dirección:
0CLL 12 N 30 180

Teléfono fijo o Número de Celular
4441052

Ciudad:
MEDELLÍN

Departamento:
ANTIOQUIA
3. DATOS DEL VEHÍCULO

Placa: SNR929	País: COLOMBIA	Servicio: PUBLICO	Clase: CAMIONETA	Marca: TOYOTA	Línea: HILUX
Modelo: 2013	Número de Licencia de Tránsito 1598300	Fecha de Matrícula 12/07/2012	Color: SUPER BLAN	Combustible / Propulsión DIESEL	VIN o Chasis: 8AJFR22G9D4560263
No. de Motor: 2KD5706144	Tipo motor: Diésel	Cilindraje (cm3)(si aplica) 2494	Kilometraje: 331686	No. de Sillas: 5	Vidrios polarizados: SI() NO(X)
					Blindaje: SI() NO(X)

3.1. VEHICULOS NO SUJETOS A REVISIÓN DE EMISIÓN DE GASES CONTAMINANTES

Con motor eléctrico	Con motor a hidrógeno	Otros

B. RESULTADOS DE LA INSPECCIÓN MECANIZADA

Nota. Todo valor medido seguido del signo * significa un defecto encontrado.

4. EMISIONES AUDIBLES
5. INTENSIDAD E INCLINACIÓN DE LAS LUCES BAJAS
6. SUMA DE LA INTENSIDAD DE TODAS LAS LUCES

Valor	Máximo	Unidad	Intensidad	Mínimo	Unidad	Inclinación	Rango	Unidad	Intensidad	Máximo	Unidad
Ruido escape	----	dBA	Baja derecha	4.0	2.5	k lux	1.0	0.5 - 3.5 %	65.50	225	k lux
			Baja izquierda	5.4	2.5	k lux	2.0	0.5 - 3.5 %			

7. SUSPENSIÓN (Si aplica)

Delantera izquierda	Valor	Delantera derecha	Valor	Trasera izquierda	Valor	Trasera derecha	Valor	Mínimo	Unidad
	89		86		88		80	40	%

8. FRENOS

C. FRENOS															
Eficacia total	Mínimo	Unidad	Fuerza			Peso	Unidad	Fuerza			Peso	Unidad	Desequilibrio	Máximo	Unidad
57.28	50	%	Eje 1 izquierdo	3779	5909	N	Eje 1 derecho	3683	5743	N	2.54	30	%		
			Eje 2 izquierdo	2173	4420	N	Eje 2 derecho	1677	3655	N	22.83*	30	%		
Eficacia auxiliar	Mínimo	Unidad	Eje 3 izquierdo			N	Eje 3 derecho			N		30	%		
21.20	18	%	Eje 4 izquierdo			N	Eje 4 derecho			N		30	%		
			Eje 5 izquierdo			N	Eje 5 derecho			N		30	%		

9. DESVIACIÓN LATERAL

Eje 1	1.50	Eje 2	20.30*	Eje 3		Eje 4		Eje 5		Máximo	+10	Unidad	m/km
-------	------	-------	--------	-------	--	-------	--	-------	--	--------	-----	--------	------

10. DISPOSITIVOS DE COBRO (Si aplica)

Referencia comercial de la llanta	Error en distancia	Error en tiempo	Máximo	Unidad	%
-----------------------------------	--------------------	-----------------	--------	--------	---

11. EMISIONES DE GASES
11. a VEHICULOS CON CICLO OTTO

Temp °C	Rpm	Monóxido de carbono (CO)				Dióxido de carbono (CO2)				Oxígeno (O2)				Hidrocarburo (como hexano) (HC)				Óxido nítrico (NO)			
		CO	Vr	Norma	Unidad	CO2	Vr	Norma	Unidad	O2	Vr	Norma	Unidad	HC	Vr	Norma	Unidad	NO	Vr	Norma	Unidad
		Ralenti	----		%	Ralenti	----		%	Ralenti	----		%	Ralenti	----		ppm	Ralenti			
		Crucero			%	Crucero			%	Crucero			%	Crucero			ppm	Crucero			

11. b VEHÍCULOS A DIESEL (opacidad)

Temp °C	Rpm	Ciclo 1	Und	Ciclo 2	Und	Ciclo 3	Und	Ciclo 4	Und	Valor	Norma	Unidad
			%		%		%		%	Resultado	<35	%

C. DEFECTOS ENCONTRADOS EN LA INSPECCIÓN MECANIZADA
NTC 6282 (según corresponda)

Código	Descripción	Grupo	Tipo de defecto	
			A	B
1.1.10.36.1	Desviación lateral para los demás ejes superior a ± 10 [m/km].-	2.1.1.		X
1.1.7.31.2	Desequilibrio-De las fuerzas de frenado entre las ruedas de un mismo eje, en cualquiera de sus ejes, entre el 20 % y 30 %.	2.1.1.		X
Total			0	2

D. DEFECTOS ENCONTRADOS EN LA INSPECCIÓN VISUAL
NTC 6218, NTC6282, 4983, NTC 4231 y NTC 3565 (según corresponda)

Código	Descripción	Grupo	Tipo de defecto	
			A	B
Total			0	0

D1.DEFECTOS EN LA INSPECCIÓN VISUAL DE LOS VEHÍCULOS UTILIZADOS PARA IMPARTIR LA ENSEÑANZA AUTOMOVILÍSTICA

Código	Descripción	Grupo	Tipo de defecto	
			A	B
Total			0	0

D2. REGISTRO DE LA PROFUNDIDAD DE LABRADO Y PRESIÓN DE LAS LLANTAS

	Eje 1 (mm) (psi)	Eje 2 (mm) (psi)	Eje 3 (mm) (psi)	Eje 4 (mm) (psi)	Eje 5 (mm) (psi)	Repuesto (mm) (psi)
IZQUIERDA	5.6	5.66				5.36
DERECHA	6.36	6.3				0

Nota: Defectos Tipo A: Son aquellos defectos graves que implican un peligro inminente para la seguridad del vehículo, la de otros vehículos, la de sus ocupantes, las de los usuarios de la vía pública o al ambiente.

Defectos Tipo B: Son aquellos defectos que implican un peligro potencial para la seguridad del vehículo, la de otros vehículos, la de sus ocupantes, la de los usuarios de la vía pública.

E. CONFORMIDAD

FAVORABLE: SI <u>X</u> NO <u> </u>
E1: ¿Cumple con las adaptaciones para vehículos de enseñanza automovilística? (Solo aplica para vehículos de este tipo)
FAVORABLE: SI <u> </u> NO <u> </u>

Nota: Causal del rechazo a) Se encuentra al menos un defecto Tipo A

b) La cantidad total de defectos tipo B, sea:

Igual o superior a 10 para vehículos Livianos Particulares y Pesados Particulares
Igual o superior a 7 para vehículos Motocarro, Cuatrimotos, mototriciclos y Cuadriciclos
Igual o superior a 5 para vehículos Livianos públicos, Pesados públicos, Motocicleta, Ciclomotor y Tricimotor
Igual o superior a 5 para vehículos de enseñanza automovilística
Igual o superior a 1 para vehículos de enseñanza automovilística tipo Cuatrimotos, Mototriciclos, Cuadriciclos, Ciclomotor, Tricimotor.
Cuando se presente al menos un defecto Tipo A para vehículos tipo remolque o similares

NUMEROS DE LOS I.M.R.P. ASOCIADOS AL VEHÍCULO PARA ESTA REVISIÓN:
973515

F. COMENTARIOS U OBSERVACIONES ADICIONALES:
0 P: 2013.00

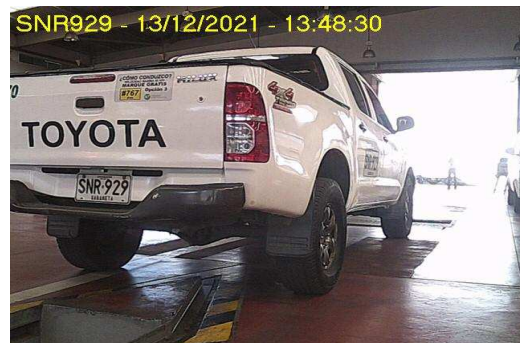
G. FOTOGRAFÍAS TOMADAS**H. RELACIÓN DE EQUIPO Y PERIFÉRICOS UTILIZADOS EN LA REVISIÓN**

Alineador al paso: 6704006

Profundímetro: SH2008A05500

Detector de Holguras: 002X6007

Suspensión: 403107

Sonometro: 130608985

Termohigrometro: P701H01

Regloscopio: 69

Frenometro: 1502107

I. SOFTWARE Y/O APLICATIVOS CON LA VERSIÓN UTILIZADA

Itnet v5.0

J. NOMBRE DE LOS INSPECTORES QUE REALIZARON LA REVISIÓN TECNICO MECÁNICA Y DE EMISIONES CONTAMINANTES

Sensorial Exterior/Interior (1041) WILLIAN STIVEN RAMIREZ Alineación al paso (1041) WILLIAN STIVEN RAMIREZ

Sensorial Bajos (1005) LUIS FERNANDO BARROS

Alumbrado (1041) WILLIAN STIVEN RAMIREZ Frenos y Suspensión (1005) LUIS FERNANDO BARROS Rines y Llantas (1041)

WILLIAN STIVEN RAMIREZ

Foto D. (1005) LUIS FERNANDO BARROS Foto T. (1005) LUIS FERNANDO BARROS

K. NOMBRE Y FIRMA DEL DIRECTOR TÉCNICO AUTORIZADO POR EL REPRESENTANTE LEGAL DEL CDA

(1048) ALEJANDRO GALLEGO

Alejandro Gallego S.

Nota:

1) Los resultados aquí consignados corresponden a una revisión preventiva técnica mecánica y de emisiones contaminantes (cuando aplique) mecanizada y visual bajo orientaciones de la NTC 5375, sin embargo este es un servicio no regulado y no hace parte del alcance de acreditación como Organismo de Inspección.

Puede comprobar la validez de este informe en www.ivesurcolombia.com usando el código:

12021C1F5C130B05D1EF

----- FIN DEL INFORME -----