



REPÚBLICA DE COLOMBIA  
MINISTERIO DE TRANSPORTE



VIGILADO  
Super Transporte



CDA Colibri S.A.S  
NIT: 901291631-3  
Teléfono: 6051196 - 3147894563  
E-mail: cdacolibri@gmail.com  
Dirección: Calle 36 # 53-23  
Ciudad: MEDELLÍN (ANTIOQUIA)

## A. INFORMACIÓN GENERAL

1. FECHA		2. DATOS DEL PROPIETARIO, TENEDOR O POSEEDOR DEL VEHÍCULO			
Fecha de prueba		Nombre o Razón social		Documento de identidad	
2025-05-26		DEIBIS DAVID ROMERO TIRADO		CC (X) NIT ( ) No. 1063283651	
Dirección		Teléfono fijo o Número de Celular		Ciudad	Departamento
CL 35 52-79		3025144114		Sabaneta	Antioquia
Correo Electrónico					
UFERNANMEJIA@GMAIL.COM					

3. DATOS DEL VEHÍCULO					
Placa	LKM197	País	Colombia	Servicio	Público
Modelo	2024	Número de licencia de tránsito	10030764219	Clase	Camioneta
No de Motor	U759Q241945	Fecha Matrícula	2023-12-22	Marca	Renault
Potencia (si aplica)	114	Color	Blanco glacial (v)	Combustible/Propulsión	Gasolina
		Cilindraje (cm <sup>3</sup> ) (si aplica)	1598	VIN o Chasis	9FBHJD20XRM757355
		Kilometraje	39232	Número de pasajeros (sin incluir conductor)	4
		Blindaje	SI ( ) NO (X)		
		Conversión GNV	SI ( ) NO ( ) N/A (X)		
		Fecha Vencimiento GNV			
		Fecha Vencimiento SOAT	2025-12-18		
		Tipo de Carrocería	WAGON		

## B. RESULTADOS DE LA INSPECCIÓN MECANIZADA REALIZADA DE ACUERDO CON LOS MÉTODOS DEFINIDOS POR LA NTC 5375; NTC 6218; NTC 6282.

Nota: Todo valor medido, seguido del símbolo \*, indica un defecto encontrado.

## 4. Medición de Intensidad / inclinación de las luces (Bajas, Altas Antiniebla / Exploradoras)

			Valor 1	Valor 2	Valor 3	Mínima/Rango	Unidad	Simultáneas (si/no)
Baja(s)	Derecha(s)	Intensidad	62.2			2.5	Klux	no
		Inclinación	0.91			[0.5 - 3.5]	%	
	Izquierda(s)	Intensidad	44.6			2.5	Klux	no
		Inclinación	0.95			[0.5 - 3.5]	%	
Alta(s)	Derecha(s)	Intensidad	78.9				Klux	si
	Izquierda(s)	Intensidad	78.9				Klux	si
Antiniebla(s) / Exploradora(s)	Derecha(s)	Intensidad					Klux	
	Izquierda(s)	Intensidad					Klux	
Sumatoria de luces simultáneamente			Intensidad			Máxima		Unidad
			158			225		Klux

## 5. SUSPENSIÓN (adherencia) (si aplica)

Delantera Izquierda	Valor	Delantera Derecha	Valor	Trasera Izquierda	Valor	Trasera Derecha	Valor	Mínimo	Unidad
	68.9		65.3		40.6		69.7	40	%

## 6. FRENOS

	Fuerza Izquierdo	Peso Izquierdo	Unidad		Fuerza Derecho	Peso Derecho	Unidad	Desequilibrio	Rangos (B)	Máx (A)	Unidad
Eje 1	2987	3334	N	Eje 1	3233	3857	N	7.61	(20,30]	30	%
Eje 2	1889	2290	N	Eje 2	2064	3005	N	8.48	(20,30]	30	%
Eje 3			N	Eje 3			N				%
Eje 4			N	Eje 4			N				%
Eje 5			N	Eje 5			N				%
Eficacia Total		Valor		Mínimo		Unidad					
		81.5		50		%					

## 6.1 FRENO AUXILIAR (si aplica)

eficacia	Mínimo	Unidad	Fuerza	Peso	Unidad	Fuerza	Peso	Unidad
26.7	18	%	Sumatoria Izquierdo	1547	5624	N	Sumatoria Derecho	1781
							6862	N



**9. EMISIONES DE GASES (Exentos vehículos a motor Eléctrico e Hidrógeno)**  
**9a. VEHÍCULOS DE CICLO OTTO, 4T o 2T**

	Monóxido de Carbono			Dióxido de Carbono			Oxígeno			Hidrocarburo (hexano)			Óxido Nitroso	
(rpm)	(CO)	Norma	Unidad	(CO <sub>2</sub> )	Norma	Unidad	(O <sub>2</sub> )	Norma	Unidad	(HC)	Norma	Unidad	(NOx) Norma	Unidad
Ralentí			%			%			%			(ppm)		%
Crucero			%			%			%			(ppm)		%
Vehículo con catalizador (SI) (NO) (N.A)								Valor				Unidad		
Temperatura de prueba				Temperatura								°C		
Condiciones Ambientales				Temperatura ambiente								°C		
				Humedad Relativa								%		

**9b. VEHÍCULOS CICLO DIESEL**

90. VEHICULOS CICLO DIESEL											
	Ciclo 1	Unidad	Ciclo 2	Unidad	Ciclo 3	Unidad	Ciclo 4	Unidad	Valor Norma Unidad		
Opacidad		%		%		%		%	Resultado %		
Gobernada		(rpm)		(rpm)		(rpm)		(rpm)			
(rpm) Ralentí	Temperatura de operación del motor				Condiciones Ambientales				LTOE Estándar	Unidad	
	Temp. Inicial		Temp. Final		Unidad	Temperatura Ambiente	Unidad	Humedad Relativa	Unidad		
					°C		°C		%	mm	



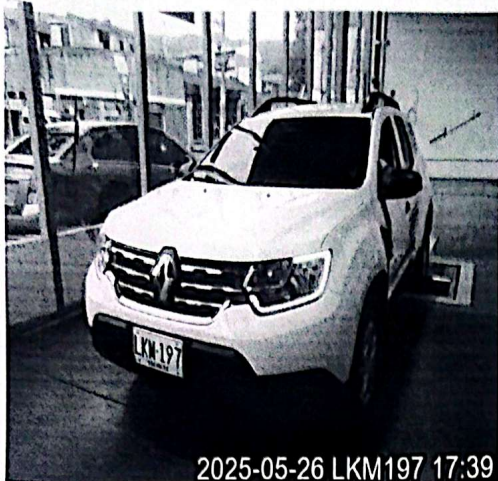

2025-05-26 LKM197 17:39



2025-05-26 LKM197 17:30

#### H. RELACION DE EQUIPOS Y PERIFERICOS UTILIZADOS EN LA REVISIÓN

- LIVIANOS - Frenometro liviano/universal VAMAG SN: 19104160
- LIVIANOS - Probador de suspensión EUSAMA VAMAG SN: 20075614
- LIVIANOS - Alineador al paso liviano con sensor previo VTEQ SN: 21040020
- LIVIANOS - Probador de Holguras VTEQ SN: 19X60054
- RECEPCIÓN - Manómetro Digital PREMIUM SN: EM-051-21
- MOTOS - Profundímetro SHAHE SN: WD2110A01399
- LIVIANOS - Alineador de luces Tecnimaq SN: TMI-LUXW-0022

#### I. SOFTWARE Y/O APLICATIVOS CON LA VERSIÓN UTILIZADA

- Tecni-RTM V1.0 - Tecnimaq Ingeniería S.A.S.

#### J. NOMBRE DE LOS INSPECTORES QUE REALIZARON LA REVISIÓN TÉCNICO-MECÁNICA Y DE EMISIONES CONTAMINANTES

Brayan Alexis Vargas Garcia [Tercera placa], Brayan Alexis Vargas Garcia [Inspección sensorial interior], Brayan Alexis Vargas Garcia [Inspección sensorial motor], Brayan Alexis Vargas Garcia [Foto trasera], Brayan Alexis Vargas Garcia [Inspección sensorial inferior], Brayan Alexis Vargas Garcia [Alineación, peso, suspensión y frenos], Brayan Alexis Vargas Garcia [Profundidad de labrado], Brayan Alexis Vargas Garcia [Foto delantera], Brayan Alexis Vargas Garcia [Alineación de luces], Brayan Alexis Vargas Garcia [Inspección sensorial exterior].

#### K. NOMBRE Y FIRMA DEL DIRECTOR TÉCNICO AUTORIZADO POR EL REPRESENTANTE LEGAL DEL CDA

ROBINSON DAVID JIMÉNEZ LÓPERA

**AGDA Colibri**  
DIAGNOSTICO AUTOMOTOR  
Nit. 901291631-3  
Cel: 314 789 4563

#### NOTA:

1. El campo del resultado de la prueba de Óxido Nitroso (NO) en el formato, se aplicará cuando quede regulado por la entidad competente.
2. Los resultados aquí consignados corresponden al momento de la revisión técnico-mecánica y de emisiones contaminantes, y por ende es responsabilidad del poseedor o tenedor del vehículo mantener las condiciones técnico-mecánicas y de emisiones contaminantes que indican artículos 50-51 de la ley 769 de 2002 o la que modifique o sustituya.
3. En caso de rechazo, el propietario, poseedor o tenedor del vehículo automotor objeto de revisión, deberá efectuar las reparaciones pertinentes y subsanar los aspectos defectuosos dentro de los quince (15) días calendario contados a partir de la fecha en que fue reprobado. Una vez realizadas las reparaciones, el propietario, poseedor o tenedor del vehículo automotor, podrá volver por una sola vez sin costo alguno al mismo Centro de Diagnóstico Automotor para someter el vehículo a la revisión de los aspectos reprobados en la visita inicial, conforme a lo indicado en el artículo 28 de la Resolución 3768 de 2013, o la que la modifique, adicione o sustituya.

**NO ES VÁLIDO COMO DOCUMENTO DE REVISIÓN TÉCNICO MECÁNICA Y DE GASES.**

Fin del Informe