



REPUBLICA DE COLOMBIA
MINISTERIO DE TRANSPORTE



Vigitado
Super Transporte



ISO/IEC 17020:2012
18-01H-040



euro CDA

EURO CDA S.A.S
NIT : 901105666-5
CALLE 44 69-63

MEDELLIN

Teléfono : 3222268

Email : directortecnico@eurocda.com

APROBADO

A. INFORMACION GENERAL

1. FECHA

2. DATOS DEL PROPIETARIO, TENEDOR O POSEEDOR DEL VEHÍCULO

Fecha de prueba 2025/10/08 06:05:05	Nombre o razón social BANCOLOMBIA S.A.	Documento de identidad CC () NIT (X)	N°. 900683508
Dirección CALLE 44 69 38 SAN JUAN	Teléfono fijo o Numero de Celular 3045957119	Ciudad MEDELLIN	Departamento Antioquia
Correo Electrónico kcchts860226@outlook.es			

3. DATOS DEL VEHÍCULO

Placa LKN379	País COLOMBIA	Servicio PUBLICO	Clase CAMIONETA	Marca DONGFENG	Línea RICH 6
Modelo 2022	Número de licencia de tránsito 10027380213	Fecha de matrícula 2022-10-05	Color BLANCO	Combustible / Propulsión ELECTRICO	VIN o Chasis LJNDZU5T5NN402912
No de motor TZ220XSFD5021F6 3109	Tipo motor	Cilindraje (cm3) (si aplica) 0	Kilometraje 76606	Número de pasajeros (sin incluir conductor) 4	Blindaje SI () NO (X)
Potencia (si aplica) 161	Tipo de Carrocería DOBLE CABINA	Fecha vencimiento SOAT 2026-10-03	Conversión GNV SI () NO () N/A (X)	Fecha Vencimiento GNV	

3. RESULTADOS DE LA INSPECCIÓN MECANIZADA REALIZADA DE ACUERDO CON LOS MÉTODOS DEFINIDOS POR LA NTC 5375; NTC 6218; NTC 5282.

Nota: Todo valor medido, seguido del símbolo *, indica un defecto encontrado.

4. Medición de Intensidad / inclinación de las luces (Bajas, Altas Antiniebla / Exploradoras)

			Valor 1	Valor 2	Valor 3	Mínima / Rango	Unidad	Simultanea (SI) (NO)
Baja(s)	Derecha(s)	Intensidad	37.5			2.50	klux	NO
		Inclinación	1.60			0.50 - 3.50	%	
	Izquierda(s)	Intensidad	26.9			2.50	klux	NO
		Inclinación	1.60			0.50 - 3.50	%	
Alta(s)	Derecha(s)	Intensidad	25.0				klux	NO
	Izquierda(s)	Intensidad	40.0				klux	NO
Antiniebla(s) / Exploradora(s)	Derecha(s)	Intensidad	10.0				klux	NO
	Izquierda(s)	Intensidad	17.5				klux	NO
Sumatoria de luces simultáneamente			Intensidad			Máxima	Unidad	
			92.5			225	klux	

5. SUSPENSIÓN (adherencia) (si aplica)

Delantera Izquierda	Valor	Delantera Derecha	Valor	Trasera Izquierda	Valor	Trasera Derecha	Valor	Mínima	Unidad
	60.0		74.0		77.0		76.0	40.0	%

APROBADO

G. REGISTRO FOTOGRÁFICO DE LA REVISIÓN TÉCNICO-MECÁNICA Y DE EMISIONES CONTAMINANTES

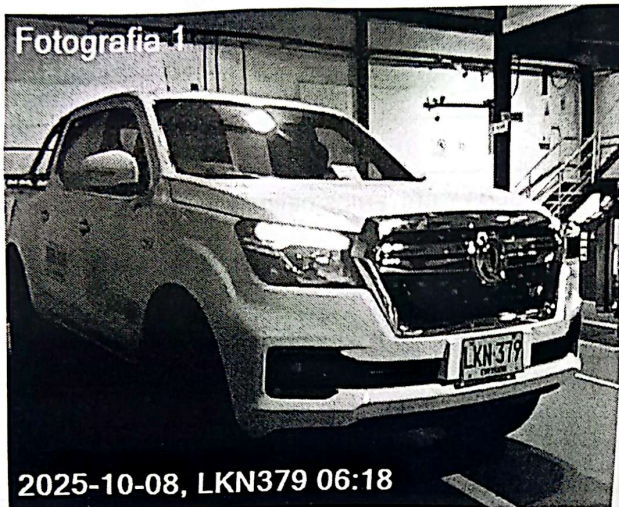

H. RELACION DE EQUIPOS Y PERIFERICOS UTILIZADOS EN LA REVISIÓN

Luces: CAPELEC 2600 6254. Ruido: EXTECH 3130641 F.A.S: VTEQ (Seriales: Frenos = 17031127, Alineación: 7604007, Suspensión: 23802107). Visual: VTEQ 050X6000. LLantas - Profundidad: SHAHE WD2202A0089, Aire: ASTO IN N/A

I. SOFTWARE Y/O APLICATIVOS CON LA VERSIÓN UTILIZADA

Cartek Station 1.35.0.0, Information Manager 1.28.0.0, InspectionWebManager 1.20.0.0

J. NOMBRE DE LOS INSPECTORES QUE REALIZARON LA REVISIÓN TÉCNICO-MECÁNICA Y DE EMISIONES CONTAMINANTES

Luces: JUAN FELIPE HINCAPIE PORRAS. Ruido: JHON ALBERTO MEJIA RIOS. F.A.S: JUAN FELIPE HINCAPIE PORRAS. Fotos: JUAN FELIPE HINCAPIE PORRAS; JHON ALBERTO MEJIA RIOS. Visual: JHON ALBERTO MEJIA RIOS. Labrado: JUAN FELIPE HINCAPIE PORRAS.

K. NOMBRE Y FIRMA DEL DIRECTOR TÉCNICO AUTORIZADO POR EL REPRESENTANTE LEGAL DEL CDA

Maria Cecilia Rodríguez Marulanda

NOTA:

- 1) El campo del resultado de la prueba de Óxido Nitroso (NO) en el formato, se aplicará cuando quede regulado por la entidad competente.
- 2) Los resultados aquí consignados corresponden al momento de la revisión técnico-mecánica y de emisiones contaminantes, y por ende es responsabilidad del poseedor o tenedor del vehículo mantener las condiciones técnico-mecánicas y de emisiones contaminantes que indican artículos 50- 51 de la ley 769 de 2002 o la que modifique o sustituya.
- 3) En caso de rechazo, el propietario, poseedor o tenedor del vehículo automotor objeto de revisión, deberá efectuar las reparaciones pertinentes y subsanar los aspectos defectuosos dentro de los quince (15) días calendario contados a partir de la fecha en que fue reprobado. Una vez realizadas las reparaciones, el propietario, poseedor o tenedor del vehículo automotor, podrá volver por una sola vez sin costo alguno al mismo Centro de Diagnóstico Automotor para someter el vehículo a la revisión de los aspectos reprobados en la visita inicial, conforme a lo indicado en el artículo 28 de la Resolución 3768 de 2013, o la que la modifique, adicione o sustituya.

Fin del Informe



REPÚBLICA DE COLOMBIA
MINISTERIO DE TRANSPORTE
MINISTERIO DE AMBIENTE Y
DESARROLLO SOSTENIBLE

Libertad y Orden

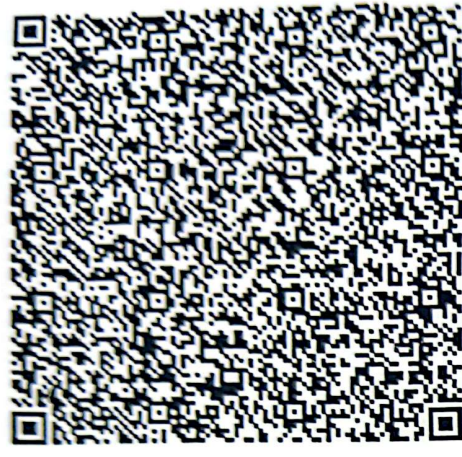

CERTIFICADO DE REVISIÓN TÉCNICO MECÁNICA Y DE EMISIONES CONTAMINANTES

No. 184466719

DATOS CENTRO DIAGNÓSTICO

Entidad que expide el certificado: EURO C.D.A. S.A.S.

NIT: 901105666

No. de Certificado de
Acreditación: 18-OIN-040-J01

Fecha de expedición: 2025/10/08

Fecha de vencimiento: 2026/10/08

DATOS VEHÍCULO

PLACA: LKN379

CLASE: CAMIONETA

MARCA: DONGFENG

MODELO: 2022

SERVICIO: Público

COMBUSTIBLE: ELECTRICO

CILINDRAJE:

NRO. MOTOR: TZ220XSFD5021F63109

NRO. CHASIS: LNDZU5T5NN402912

VIN: LNDZU5T5NN402912

LÍNEA: RICH 6

COLOR: BLANCO

NOMBRE PROPIETARIO:

TRANSPORTES MULTIMODAL GROUP S.A.S

FIRMA DEL RESPONSABLE

LINA MARIA VELEZ LONDOÑO