

Este documento no es válido como un documento oficial de revisión técnico - mecánica FUR. El CDA no está obligado a la aprobación de la misma.



EURO CDA S.A.S
NIT : 901105666-5
CALLE 44 69-63
MEDELLIN
Teléfono : 3222268
Email : directortecnico@eurocda.com

A. INFORMACION GENERAL

1. FECHA		2. DATOS DEL PROPIETARIO, TENEDOR O POSEEDOR DEL VEHICULO	
Fecha de prueba 2025/10/20 07:43:10	Nombre o razón social SIXTO EDGAR TORRES GUAQUETA	Documento de identidad CC (X) NIT ()	N°. 19349198
Dirección CRA 79A N 45 D 128 VELODROMO		Teléfono fijo o Numero de Celular 3138871586	Ciudad MEDELLIN
Correo Electrónico sixtor@gmail.com		Departamento Antioquia	

3. DATOS DEL VEHICULO

Placa LKK661	País COLOMBIA	Servicio PUBLICO	Clase CAMIONETA	Marca RENAULT	Línea DUSTER
Modelo 2023	Numero de licencia de tránsito 10028110178	Fecha de matrícula 2022-12-29	Color BLANCO GLACIAL (V)	Combustible / Propulsión GASOLINA - GNV	VIN o Chasis 9FBHJD202PM522199
No de motor J759Q187890	Tipo motor 1598	Cilindraje (cm3) (si aplica) 73152	Kilometraje 73152	Numero de pasajeros (sin incluir conductor) 4	Bilddaje SI () NO (X)
Potencia (si aplica) 114	Tipo de Carrocería WAGON	Fecha vencimiento SOAT 2025-12-28	Conversión GNV SI (X) NO () N/A ()	Fecha Vencimiento GNV 2026-05-22	

B. RESULTADOS DE LA INSPECCIÓN MECANIZADA REALIZADA DE ACUERDO CON LOS MÉTODOS DEFINIDOS POR LA NTC 5375; NTC 6218; NTC 6282.

Nota: Todo valor medido, seguido del símbolo *, indica un defecto encontrado.

4. Medición de Intensidad / inclinación de las luces (Bajas, Altas Antiniebla / Exploradoras)

		Valor 1	Valor 2	Valor 3	Mínima / Rango	Unidad	Simultanea (SI) (NO)
Baja(s)	Derecha(s)	Intensidad	24.4		2.50	klux	SI
		Inclinación	0.90		0.50 - 3.50	%	
		Intensidad	24.4		2.50	klux	
	Izquierda(s)	Inclinación	1.00		0.50 - 3.50	%	
Altas)	Derecha(s)	Intensidad	0.00			klux	SI
		Intensidad	37.5			klux	
		Intensidad				klux	
	Izquierda(s)	Intensidad				klux	
Antiniebla(s) / Exploradora(s)	Derecha(s)	Intensidad				klux	NO
	Izquierda(s)	Intensidad				klux	
Sumatoria de luces simultaneamente		Intensidad			86.3	Máxima	Unidad
						225	klux



euroCDA
NIT. 901.105.666-5

5. SUSPENSIÓN (adherencia) (si aplica)

Delantera Izquierda	Valor	Delantera Derecha	Valor	Trasera Izquierda	Valor	Trasera Derecha	Valor	Minima	Unidad
	73.0		72.0		72.0		62.0	40.0	%

6. FRENOS

	Fuerza Izquierda	Peso Izquierdo	Unidad	Fuerza Derecha	Peso Derecho	Unidad	Desequilibrio	Rangos (B)	Máx (A)	Unidad
Eje 1	2354	3881	N	Eje 1	2252	3606	N	4.33	20.0 - 30.0	30.0 %
Eje 2	2011	3097	N	Eje 2	2106	3146	N	4.51	20.0 - 30.0	30.0 %
Eje 3			N	Eje 3			N			%
Eje 4			N	Eje 4			N			%
Eje 5			N	Eje 5			N			%
Eficacia Total			Valor		Mínimo		Unidad			
			63.5		50.0		%			

6.1. FRENO AUXILIAR (si aplica)

Eficacia	Mínimo	Unidad	Fuerza	Peso	Unidad	Fuerza	Peso	Unidad
24.8	18.0	%	Sumatoria Izquierdo	1733	6978	N	Sumatoria Derecho	1677 6752 N

7. DESVIACIÓN LATERAL (si aplica)

Eje 1	Eje 2	Eje3	Eje 4	Eje 5	Maximo	Unidad
-1.40	3.60				10.0	m/Km

8. DISPOSITIVOS DE COBRO (si aplica)

Tamaño normalizado de la Llantia	Error en Distancia	Unidad	Error en Tiempo	Unidad	Máximo	Unidad
		%		%		%

9. EMISIONES DE GASES (Exentos vehiculos a motor Eléctrico e Hidrógeno)

9a. VEHÍCULOS CICLO OTTO, 4T o 2T

	Monóxido de Carbono		Dióxido de carbono		Oxígeno		Hidrocarburo (hexano)		Óxido Nítroso	
(rpm)	(CO	Norma Unidad	(CO2	Norma Unidad	(O2	Norma Unidad	(HC)	Norma Unidad	(NOx)	Norma Unidad
Ralenti		%		%		%		ppm		%
Crucero		%		%		%		ppm		%
Vehiculo con catalizador (SI) (NO) (N.A)					Valor				Unidad	
Temperatura de prueba			Temperatura						°C	
Condiciones Ambientales			Temperatura ambiente						°C	
			Humedad Relativa						%	

9b. VEHÍCULOS CICLO DIESEL

	Ciclo 1	Unidad	Ciclo 2	Unidad	Ciclo 3	Unidad	Ciclo 4	Unidad	Valor	Norma	Unidad
Opacidad Gobernada		(rpm)		(rpm)		(rpm)		(rpm)	Resultado		
(rpm) Ralenti		Temperatura de operación del motor				Condiciones Ambientales				LTOE estándar	
		Temp. Inicial	Temp. Final	Unidad	°C	Temperatura ambiente	Unidad	°C	Humedad relativa	Unidad	mm

C. DEFECTOS ENCONTRADOS EN LA INSPECCIÓN MECANIZADA DE ACUERDO CON LOS CRITERIOS DEFINIDOS EN LAS NTC 5375, NTC 6218 Y NTC 6282 (según corresponda).

Código	Descripción	Grupo	Tipo de defecto	
			A	B
			0	0
		Total	0	0

D. DEFECTOS ENCONTRADOS EN LA INSPECCIÓN SENSORIAL DE ACUERDO CON LOS MÉTODOS Y CRITERIOS DEFINIDOS EN LAS NTC 5375, NTC 6218, NTC 6282 NTC, 4983, NTC 4231 Y NTC 5365 (según corresponda).

Código	Descripción	Grupo	Tipo de defecto	
			A	B
			0	0
			Total	

D1. DEFECTOS ENCONTRADOS EN LA INSPECCIÓN SENSORIAL DE LOS VEHÍCULOS UTILIZADOS PARA IMPARTIR LA ENSEÑANZA AUTOMOVILÍSTICA

Código	Descripción	Grupo	Tipo de defecto	
			A	B
			0	0
Total				

D2. REGISTRO DE LA PROFUNDIDAD DE LABRADO Y PRESIÓN DE LAS LLANTAS

	Eje 1 (mm)	Eje 2 (mm)	Eje 3 (mm)	Eje 4 (mm)	Eje 5 (mm)	Repuesto (mm)
Izquierda	3.03	5.67				5.77
Derecha	2.97	5.33				

Nota: Defectos tipo A: Son aquellos defectos graves que implican un peligro inminente para la seguridad del vehículo, la de otros vehículos, la de sus ocupantes, la de los usuarios de la vía pública o el ambiente.
Defectos tipo B: Son aquellos defectos que implican un peligro potencial para la seguridad del vehículo, la de otros vehículos, la de sus ocupantes, la de los usuarios de la vía pública.

E. CONFORMIDAD DE LAS NORMAS NTC 5375, NTC 6218, NTC 6282, NTC 4983, NTC 4231 Y NTC 5365 (según corresponda).

APROBADO: SI X NO		N° Consecutivo RUNT:
E.1. ¿Cumple con las adaptaciones para vehículos de enseñanza automovilística? (Solo para vehículos de este tipo)		
APROBADO: SI NO		

Nota: Causal de Rechazo

- a) Se encuentra al menos un defecto Tipo A
b) La cantidad total de defectos tipo B sea:
- Igual o superior a 10 para vehículos Livianos Particulares y Pesados Particulares
 - Igual o superior a 7 para vehículos Motocarros, Cuatrimotos, Mototriciclos y Cuadriciclos
 - Igual o superior a 5 para vehículos Livianos públicos, Pesados públicos, Motocicleta, Ciclomotor y Tricimotor
 - Igual o superior a 5 para vehículos de enseñanza automovilística
 - Igual o superior a 1 para vehículos de enseñanza automovilística tipo Cuatrimotos, Mototriciclos, Cuadriciclos, Ciclomotor, Tricimotor
 - Cuando se presente al menos un defecto tipo A para vehículos tipo Remolque o similares

NÚMEROS DE LOS FUR ASOCIADOS AL VEHÍCULO PARA LA REVISIÓN:

F. COMENTARIOS U OBSERVACIONES ADICIONALES:

Presiones de llantas (psi): Delantera Izquierda = 32,0 Delantera Derecha = 32,0 Trasera Izquierda = 32,0 Trasera Derecha = 32,0 Repuesto 1 = 32,0

G. REGISTRO FOTOGRÁFICO DE LA REVISIÓN PREVENTIVA

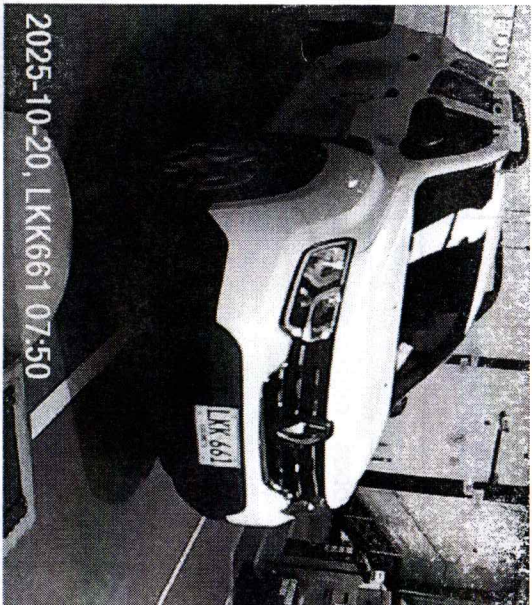

H. RELACION DE EQUIPOS Y PERIFERICOS UTILIZADOS EN LA REVISIÓN

Luces: CAPELEC 2600 6254 F.A.S: VTEQ (Señales: Frenos = 17031127, Alineación: 7604007, Suspensión: 23802107), Visual: VTEQ 050X6000.Llantas - Profundidad: SHAHE WD2202A00C89, Aire: ASITO IN N/A

I. SOFTWARE Y/O APLICATIVOS CON LA VERSIÓN UTILIZADA

Carrex Station 1.35.0.0, Information Manager 1.28.0.0, InspectioWebManager 1.20.0.0

J. NOMBRE DE LOS INSPECTORES QUE REALIZARON LA REVISIÓN PREVENTIVA

Luces: JUAN FELIPE HINCAPIE PORRAS, F.A.S: JUAN FELIPE HINCAPIE PORRAS, Fotos: JUAN FELIPE HINCAPIE PORRAS, JHON ALBERTO MEJIA RIOS, Visual: JHON ALBERTO MEJIA RIOS, Labrado: JUAN FELIPE HINCAPIE PORRAS.

K. NOMBRE Y FIRMA DEL DIRECTOR TÉCNICO AUTORIZADO POR EL REPRESENTANTE LEGAL DEL CDA

María Cecilia Rodríguez Marulanda

Fin del Informe



euroCDA
NIT: 901.105.666-5

APROBADO