

Este documento no es válido como un documento oficial de revisión técnico - mecánica FUR. El CDA no está obligado a la aprobación de la misma.



Centro de Diagnóstico Automotriz La Terminal SAS
 NIT : 900147636
 calle 31 norte AV2B-23, calle 30 norte AV2B-20
 CALI
 Teléfono : 6536129/30
 Email : CDALATERMINAL@gmail.com

A. INFORMACION GENERAL

1. FECHA		2. DATOS DEL PROPIETARIO, TENEDOR O POSEEDOR DEL VEHÍCULO			
Fecha de prueba 2026/03/12 16:29:45	Nombre o razón social DIEGO ANTONIO OLAYA CORREA	Documento de identidad CC (X) NIT () N°. 94309757			
Dirección CL 27 35 25	Teléfono fijo o Numero de Celular 3164052040	Ciudad CALI	Departamento Valle del Cauca		
Correo Electrónico daoc20@hotmail.com					

3. DATOS DEL VEHÍCULO							
Placa WHV913	Pais COLOMBIA	Servicio PUBLICO	Clase CAMIONETA	Marca RENAULT	Linea DUSTER EXPRESSION		
Modelo 2016	Numero de licencia de tránsito 10012997340	Fecha de matrícula 2016-07-22	Color BLANCO ARTICA	Combustible / Propulsión GASOLINA	VIN o Chasis 9FBHSRAA5GM205513		
No de motor A690Q275391	Tipo motor	Cilindraje (cm3) (si aplica) 1598	Kilometraje 312131	Numero de pasajeros (sin incluir conductor) 4	Blindaje SI () NO (X)		
Potencia (si aplica) 105	Tipo de Carroceria WAGON	Fecha vencimiento SOAT 2026-07-28	Conversión GNV SI () NO (X) N/A ()	Fecha Vencimiento GNV			

B. RESULTADOS DE LA INSPECCIÓN MECANIZADA REALIZADA DE ACUERDO CON LOS MÉTODOS DEFINIDOS POR LA NTC 5375; NTC 6218; NTC 6282.

Nota: Todo valor medido, seguido del símbolo *, indica un defecto encontrado.

4. Medición de Intensidad / Inclinación de las luces (Bajas, Altas Antiniebla / Exploradoras)

		Valor 1	Valor 2	Valor 3	Minima / Rango	Unidad	Simultanea (SI) (NO)
Baja(s)	Derecha(s)	Intensidad	3.81		2.50	klux	NO
		Inclinación	1.50		0.50 - 3.50	%	
	Izquierda(s)	Intensidad	4.12		2.50	klux	NO
		Inclinación	1.60		0.50 - 3.50	%	
Alta(s)	Derecha(s)	Intensidad	22.3			klux	NO
	Izquierda(s)	Intensidad	23.1			klux	NO
Antiniebla(s) / Exploradora(s)	Derecha(s)	Intensidad				klux	NO
	Izquierda(s)	Intensidad				klux	NO
Sumatoria de luces simultáneamente			Intensidad		Máxima	Unidad	
			45.4		225	klux	



REVISIÓN PREVENTIVA

CDA La Terminal SAS

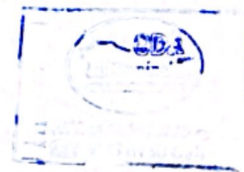

5. SUSPENSIÓN (adherencia) (si aplica)

Delantera Izquierda	Valor	Delantera Derecha	Valor	Trasera Izquierda	Valor	Trasera Derecha	Valor	Minima
	47.0		48.0		44.0		45.0	40.0

6. FRENOS

	Fuerza Izquierda	Peso Izquierdo	Unidad		Fuerza Derecha	Peso Derecho	Unidad	Desequilibrio	Rangos (B)	Máx (A)	Unidad
Eje 1	2109	3511	N	Eje 1	2095	3485	N	0.66	20.0 - 30.0	30.0	%
Eje 2	1952	3255	N	Eje 2	1982	3195	N	1.51	20.0 - 30.0	30.0	%
Eje 3			N	Eje 3			N				%
Eje 4			N	Eje 4			N				%
Eje 5			N	Eje 5			N				%
Eficacia Total		Valor		Minimo		Unidad					
		60.5		50.0		%					

6.1. FRENO AUXILIAR (si aplica)

Eficacia	Minimo	Unidad		Fuerza	Peso	Unidad		Fuerza	Peso	Unidad
23.6	18.0	%	Sumatoria Izquierdo	1585	6766	N	Sumatoria Derecho	1585	6680	N

7. DESVIACIÓN LATERAL (si aplica)

Eje 1	Eje 2	Eje 3	Eje 4	Eje 5	Maximo	Unidad
1.00	1.00				10.0	m/Km

8. DISPOSITIVOS DE COBRO (si aplica)

Tamaño normalizado de la Llanta	Error en Distancia	Unidad %	Error en Tiempo	Unidad %	Maximo	Unidad %

9. EMISIONES DE GASES (Exentos vehiculos a motor Eléctrico e Hidrógeno)

9a. VEHÍCULOS CICLO OTTO, 4T o 2T

(rpm)	Monóxido de Carbono			Dióxido de carbono			Oxígeno			Hidrocarburo (hexano)			Óxido Nitroso		
	(CO)	Norma	Unidad	(CO2)	Norma	Unidad	(O2)	Norma	Unidad	(HC)	Norma	Unidad	(NOx)	Norma	Unidad
Ralenti		%			%			%			ppm			%	
Crucero		%			%			%			ppm			%	
Vehiculo con catalizador (SI) (NO) (N.A)						Valor			Unidad						
Temperatura de prueba			Temperatura						°C						
Condiciones Ambientales			Temperatura ambiente						°C						
			Humedad Relativa						%						

9b. VEHÍCULOS CICLO DIESEL

	Ciclo 1	Unidad	Ciclo 2	Unidad	Ciclo 3	Unidad	Ciclo 4	Unidad	Valor	Norma	Unidad
Opacidad Gobernada		(rpm)		(rpm)		(rpm)		(rpm)	Resultado		
(rpm) Ralenti	Temperatura de operación del motor				Condiciones Ambientales				LTOE estándar		
	Temp. Inicial	Temp. Final	Unidad	Temp. ambiente	Unidad	Humedad relativa	Unidad				mm
			°C		°C	%					

DEFECTOS ENCONTRADOS EN LA INSPECCIÓN MECANIZADA DE ACUERDO CON LOS CRITERIOS DEFINIDOS EN LAS NTC 5375, NTC 6218 Y NTC 6218, NTC 6282 NTC, 4983, NTC 4231 Y NTC 5365 (según corresponda).

Descripción	Grupo	Tipo de defecto	
		A	B
Total		0	0

DEFECTOS ENCONTRADOS EN LA INSPECCIÓN SENSORIAL DE ACUERDO CON LOS MÉTODOS Y CRITERIOS DEFINIDOS EN LAS NTC 5375, NTC 6218, NTC 6282 NTC, 4983, NTC 4231 Y NTC 5365 (según corresponda).

Código	Descripción	Grupo	Tipo de defecto	
			A	B
Total			0	0

D1. DEFECTOS ENCONTRADOS EN LA INSPECCIÓN SENSORIAL DE LOS VEHÍCULOS UTILIZADOS PARA IMPARTIR LA ENSEÑANZA AUTOMOVILÍSTICA

Código	Descripción	Grupo	Tipo de defecto	
			A	B
Total			0	0

D2. REGISTRO DE LA PROFUNDIDAD DE LABRADO Y PRESIÓN DE LAS LLANTAS

	Eje 1 (mm)	Eje 2 (mm)	Eje 3 (mm)	Eje 4 (mm)	Eje 5 (mm)	Repuesto (mm)
Izquierda	3.31	3.15				3.58
Derecha	3.35	3.10				

Nota: Defectos tipo A: Son aquellos defectos graves que implican un peligro inminente para la seguridad del vehículo, la de otros vehículos, la de sus ocupantes, la de los usuarios de la vía pública o el ambiente.
 Defectos tipo B: Son aquellos defectos que implican un peligro potencial para la seguridad del vehículo, la de otros vehículos, la de sus ocupantes, la de los usuarios de la vía pública.

E. CONFORMIDAD DE LAS NORMAS NTC 5375, NTC 6218, NTC 6282, NTC 4983, NTC 4231 Y NTC 5365 (según corresponda).

APROBADO: SI <input checked="" type="checkbox"/> NO <input type="checkbox"/>	N° Consecutivo RUNT: _____
E.1. ¿Cumple con las adaptaciones para vehículos de enseñanza automovilística? (Solo para vehículos de este tipo)	
APROBADO: SI <input type="checkbox"/> NO <input type="checkbox"/>	

Nota: Causal de Rechazo

- a) Se encuentra al menos un defecto Tipo A
- b) La cantidad total de defectos tipo B sea:
 - Igual o superior a 10 para vehículos Livianos Particulares y Pesados Particulares
 - Igual o superior a 7 para vehículos Motocarros, Cuatrimotos, Mototriciclos y Cuadriciclos
 - Igual o superior a 5 para vehículos Livianos públicos, Pesados públicos, Motocicleta, Ciclomotor y Tricimotor
 - Igual o superior a 5 para vehículos de enseñanza automovilística
 - Igual o superior a 1 para vehículos de enseñanza automovilística tipo Cuatrimotos, Mototriciclos, Cuadriciclos, Ciclomotor, Tricimotor
- Cuando se presente al menos un defecto tipo A para vehículos tipo Remolque o similares

NÚMEROS DE LOS FUR ASOCIADOS AL VEHÍCULO PARA LA REVISIÓN

F. COMENTARIOS U OBSERVACIONES ADICIONALES:

Presiones de llantas (psi): Delantera Izquierda = 34.0 Delantera Derecha = 34.0 Trasera Izquierda = 34.0 Trasera Derecha = 34.0 Repuesto 1 = 34.0

G. REGISTRO FOTOGRÁFICO DE LA REVISIÓN PREVENTIVA

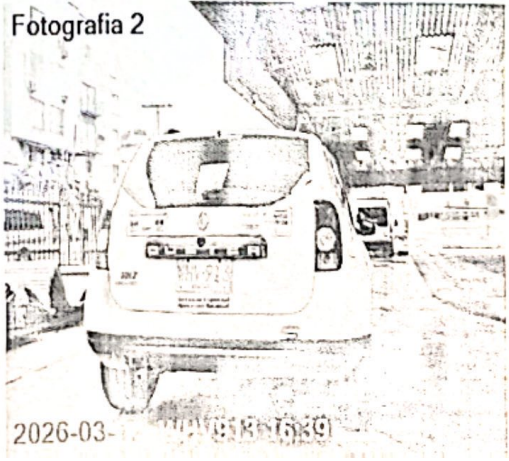
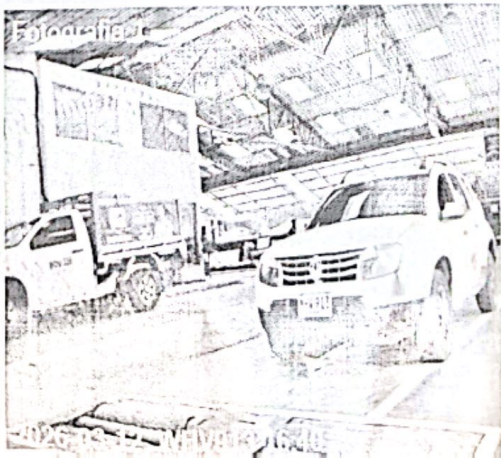

H. RELACION DE EQUIPOS Y PERIFERICOS UTILIZADOS EN LA REVISIÓN

Luces: CAPELEC 2600 5183 F A S: MAHA (Seriales, Frenos = 409213-001, Alineación: 451641-002, Suspensión: 431796-002). Visual: MAHA 341363 Llantas
Profundidad: SHAHE WD2102A00189, Aire: STANLEY EU-791

I. SOFTWARE Y/O APLICATIVOS CON LA VERSIÓN UTILIZADA

Cartek Station 1.38 0.0, Information Manager 1.30 0.0, InspectionWebManager 1.22 0.0

J. NOMBRE DE LOS INSPECTORES QUE REALIZARON LA REVISIÓN PREVENTIVA

Luces: KEVIN MANUEL SALGADO VELASQUEZ F A S: diego fernando ---- garcía claros Fotos: KEVIN MANUEL SALGADO VELASQUEZ, diego fernando ----
garcía claros Visual: KEVIN MANUEL SALGADO VELASQUEZ Labrado: KEVIN MANUEL SALGADO VELASQUEZ

K. NOMBRE Y FIRMA DEL DIRECTOR TÉCNICO AUTORIZADO POR EL REPRESENTANTE LEGAL DEL CDA

ADOLFO MONTOYA ORDOÑEZ

Fin del Informe

**REVISIÓN
PREVENTIVA**
CDA La Terminal S.A.S

