

FORMATO DE RESULTADOS DE LA REVISIÓN BIMENSUAL

CDA VASQUEZ COBO, NIT: 900576533-0 Av 2B # 28Norte-37, CALI (VALLE DEL CAUCA) TEL: 3799616

| FECHA | | DATOS DEL PROPIETARIO O TENEDOR DEL VEHICULO | | | |
|-----------------|-----------------------|--|--------|-----------------|--|
| Fecha de prueba | Nombre o razón social | Documento de identidad | | | |
| 2023-06-13 | WILLIAM GONZALEZ | CC (X) NIT () CE () No. 16687836 | | | |
| Dirección | | Teléfono | Ciudad | Departamento | |
| CR 5 B NO 70 60 | | 3102031 | Cali | Valle del cauca | |

| DATOS DEL VEHICULO | | | | | | | |
|--------------------|-----------------------------|-----------------|--------------------|------------------|---------------------|---------------|--|
| Placa | País | Servicio | Clase | Marca | Línea | | |
| GVS495 | Colombia | Público | Camioneta | Renault | Duster | | |
| Modelo | No. de licencia de tránsito | Fecha Matricula | Color | Combustible | VIN o Chasis | | |
| 2023 | 10027041218 | 2022-08-29 | Blanco glacial (v) | Gasolina | 9FBHJD202PM345167 | | |
| No. Motor | Tipo Motor | Cilindraje | Kilometraje | Número de Sillas | Vidrios Polarizados | Blindaje | |
| J759Q143517 | OTTO | 1599 | 25862 | 5 | SI () NO () | SI () NO (X) | |

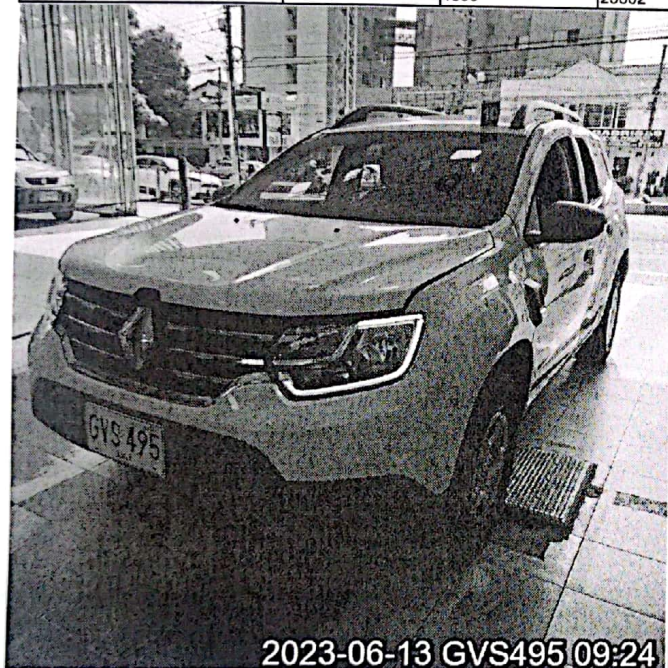

2023-06-13 GVS495 09:24

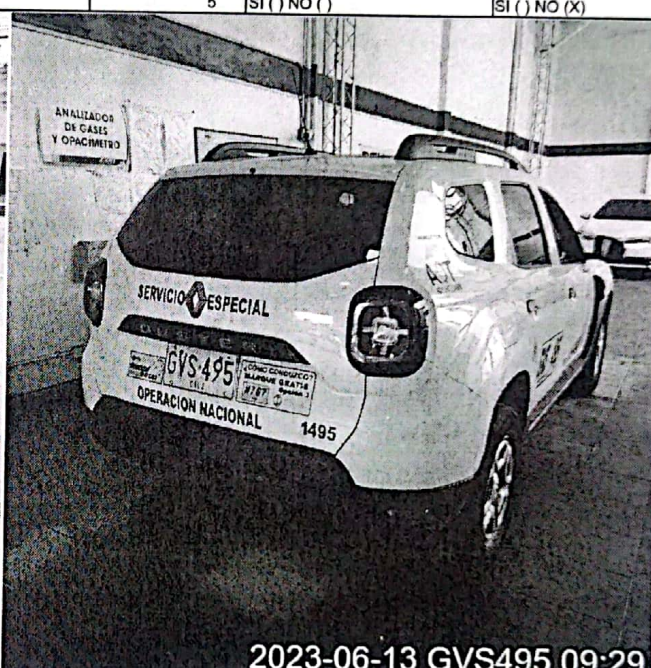

2023-06-13 GVS495 09:29

Suspensión (si aplica)

| Delantera Izquierda | Valor | Delantera Derecha | Valor | Trasera Izquierda | Valor | Trasera Derecha | Valor | Mínimo | Unidad |
|---------------------|-------|-------------------|-------|-------------------|-------|-----------------|-------|--------|--------|
| | 81.50 | | 70.10 | | 82.00 | | 65.40 | 40 | % |

Frenos

| Eficacia total | Mínimo | Unidad | Frenos | | | | | | | | | | |
|-------------------|--------|--------|-----------------|---------|---------|--------|---------------|---------|---------------|--------|--------|----|---|
| | | | Fuerza | Peso | Unidad | Fuerza | Peso | Unidad | Desequilibrio | Máximo | Unidad | | |
| 81.60 | 50 | % | Eje 1 izquierdo | 3175.00 | 3826.00 | N | Eje 1 Derecho | 2931.00 | 3558.00 | N | 7.69 | 30 | % |
| | | | Eje 2 izquierdo | 2290.00 | 2768.00 | N | Eje 2 Derecho | 2034.00 | 2637.00 | N | 11.20 | 30 | % |
| Eficacia auxiliar | Mínimo | Unidad | Eje 3 izquierdo | | | N | Eje 3 Derecho | | | N | | | % |
| | | | Eje 4 izquierdo | | | N | Eje 4 Derecho | | | N | | | % |
| | | | Eje 5 izquierdo | | | N | Eje 5 Derecho | | | N | | | % |
| 22.70 | 18 | % | | | | | | | | | | | |

Desviación lateral

| Eje 1 | Eje 2 | Eje 3 | Eje 4 | Eje 5 | Máximo +/- | Unidad |
|-------|-------|-------|-------|-------|------------|--------|
| 0.06 | 0.46 | | | | 10 | m/km |

Inspección Visual

| | | | | | |
|----------------------------------|--------|--------------------------|--------|------------------------|--------|
| Estado Tubos Escape | CUMPLE | Eje3 Rin Derecho | CUMPLE | Anclaje Sillas | CUMPLE |
| Promedio de Tiempo | CUMPLE | Triángulos | CUMPLE | Pernos | CUMPLE |
| Eje1 Rin Derecho | CUMPLE | Lístería y Pintura | CUMPLE | Eje4 Rin izquierdo | CUMPLE |
| Eje5 Rin izquierdo | CUMPLE | Luz de parqueo | CUMPLE | Terminales | CUMPLE |
| Eje2 llanta izquierda | CUMPLE | Puertas | CUMPLE | Tapicería | CUMPLE |
| Salidas de emergencia y Martillo | CUMPLE | Pisos | CUMPLE | Rotulas inferiores | CUMPLE |
| Eje1 llanta izquierda | CUMPLE | Distintivo de la empresa | CUMPLE | Retrovisores | CUMPLE |
| Caja de dirección | CUMPLE | Anclaje de Bateria | CUMPLE | Indicadores de tablero | CUMPLE |
| Tacos | CUMPLE | Botiquín | CUMPLE | Pto | CUMPLE |
| Aseo General | CUMPLE | Eje2 Rin izquierdo | CUMPLE | Eje2 Rin Derecho | CUMPLE |
| Linterna | CUMPLE | Luz placa | CUMPLE | Eje3 llanta izquierda | CUMPLE |
| Eje4 Rin Derecho | CUMPLE | Resortes o Ballestas | CUMPLE | Gato | CUMPLE |
| Eje4 llanta derecha | CUMPLE | Eje5 llanta izquierda | CUMPLE | Rotulas superiores | CUMPLE |
| Eje2 llanta derecha | CUMPLE | Eje1 Rin izquierdo | CUMPLE | Direccionales | CUMPLE |
| Luz interna | CUMPLE | Eje4 llanta izquierda | CUMPLE | Reversa | CUMPLE |
| Eje1 llanta derecha | CUMPLE | Promedio de Distancia | CUMPLE | Banderola | CUMPLE |
| Amortiguadores | CUMPLE | Extintor | CUMPLE | Cruceta | CUMPLE |
| Tijeras | CUMPLE | Eje5 llanta derecha | CUMPLE | Limpiaaparabrisas | CUMPLE |
| Eje3 llanta derecha | CUMPLE | Ventanillas | CUMPLE | Soportes | CUMPLE |
| Identificación Reglamentaria | CUMPLE | Dispositivo de velocidad | CUMPLE | Terminales Bateria | CUMPLE |
| Stop | CUMPLE | Luces bajas | CUMPLE | Señales de advertencia | CUMPLE |
| Luces altas | CUMPLE | Brazos Axiales | CUMPLE | Desempañador | CUMPLE |
| Llanta de repuesto | CUMPLE | Bastidor | CUMPLE | Cojinería | CUMPLE |
| Cinturones de Seguridad | CUMPLE | Parabrisas | CUMPLE | Eje5 Rin Derecho | CUMPLE |
| Espejos | CUMPLE | Eje3 Rin izquierdo | CUMPLE | | |

G1 CARROCERIA

G4 ELEMENTOS DE SEGURIDAD

G7 LLANTAS

G10 SISTEMA DE DIRECCION

| | | | |
|------------------------------|------------------------|---------------------------|---------------------------|
| G2 SISTEMA DE SUSPENSION | G5 SISTEMA ELECTRICO | G8 RINES | G11 CHASIS |
| G3 INSTRUMENTOS DE SEGURIDAD | G6 EQUIPO DE CARRETERA | G9 ESTADO DE PRESENTACION | G12 DISPOSITIVOS DE COBRO |

APROBADO: SI_X_
COMENTARIOS U OBSERVACIONES ADICIONALES

NO_____

| LABRADO DE RUEDAS (mm) | | |
|------------------------|-----------|---------|
| Rueda de repuesto | | 6.33 |
| Eje | Izquierda | derecha |
| Eje1 | 5.12 | 5.02 |
| Eje2 | 5.92 | 5.23 |

DANIEL ESTEBAN ESTUPIÑAN ENRIQUEZ
NOMBRE Y FIRMA DEL DIRECTOR TECNICO AUTORIZADO POR EL REPRESENTANTE LEGAL DEL CDA

Nota: Los resultados de la revisión preventiva no esta relacionada con los resultados de la revisión tecnomecanica y de emisiones contaminantes.

Tecnimaq Ingenieria S.A.S. - Tecni-RTM (Sistema de gestión para revisión técnico mecánica)