

REPUBLICA DE COLOMBIA
MINISTERIO DE TRANSPORTE



CDA BARRIOS UNIDOS
Cra 28 # 77-45, Bogotá, D.c., Bogotá, D.C.
Nt:901457102-3 Tel: 6014661405
cdabarriosunidos@gmail.com

A. INFORMACIÓN GENERAL

1.FECHA

2.DATOS DEL PROPIETARIO, TENEDOR O POSEEDOR DEL VEHÍCULO

Fecha de prueba 2026-03-18	Nombre ó Razón social ENRIQUE DUARTEALARCON	Documento de identidad CC.(X) NT.() No. 79238261
Dirección CLL 151 BIS 115 69	Teléfono fijo ó Número de Celular 573125001017	Ciudad BOGOTÁ, D.C.
Departamento BOGOTÁ, D.C.		
Correo Electrónico DUARTEALARCONENRIQUE@GMAIL.COM		

3.DATOS DEL VEHÍCULO

Placa WNY821	País COLOMBIA	Servicio PÚBLICO	Clase CAMIONETA	Marca CHEVROLET	Línea TRACKER
Modelo 2016	Número de licencia de tránsito 10012189647	Fecha de matrícula 2016-03-12	Color BLANCO GALAXIA	Combustible / Propulsión GASOLINA	VIN o Chasis 3GNCJ8EE5GL160571
No de motor OGL160571	Tipo motor Encendido Por Chispa	Cilindraje (cm3) (si aplica) 1796	Kilometraje 336561	Número de pasajeros (sin incluir conductor) 4	Blindaje SI() NO(X)
Potencia (si aplica) 138	Tipo de carrocería WAGON	Fecha Vencimiento SOAT 2026-04-20	Conversión GNV SI() NO(X) NA()	Fecha vencimiento GNV	

B. RESULTADOS DE LA INSPECCIÓN MECANIZADA REALIZADA DE ACUERDO CON LOS MÉTODOS DEFINIDOS POR LA NTC 5375; NTC 6218; NTC 6282.

Nota: Todo valor medido, seguido del símbolo *, indica un defecto encontrado

4. Medición de Intensidad / Inclinación de las luces (Bajas, Altas Antiniebla / Exploradoras)

			Valor 1	Valor 2	Valor 3	Mínima /Rango	Unidad	Simultanea (si) (no)
Baja(s)	Derecha(s)	Intensidad				2.5	klux	
		Inclinación				[0.5,3.5]	%	
	Izquierda(s)	Intensidad				2.5	klux	
		Inclinación				[0.5,3.5]	%	
Altas(s)	Derecha(s)	Intensidad						
	Izquierda(s)	Intensidad						
Antiniebla(s)/ Exploradora(s)	Derecha(s)	Intensidad						
	Izquierda(s)	Intensidad						
Sumatoria de luces simultáneamente			Intensidad			Máxima 225	Unidad klux	

5. SUSPENSIÓN (adherencia) (si aplica)

Delantera Izquierda	Valor	Delantera Derecha	Valor	Trasera Izquierda	Valor	Trasera Derecha	Valor	Mínima	Unidad
								40	%

6. FRENSOS

	Fuerza Izquierdo	Peso Izquierdo	Unidad		Fuerza Derecho	Peso Derecho	Unidad	Desequilibrio	Rangos (B)	Máx (A)	Unidad
Eje 1	2662	4190	N	Eje 1	2640	3975	N	0.83	[20,30]	30	%
Eje 2	1969	2950	N	Eje 2	1833	2907	N	6.91	[20,30]	30	%
Eje 3			N	Eje 3			N		[20,30]	30	%
Eje 4			N	Eje 4			N		[20,30]	30	%
Eje 5			N	Eje 5			N		[20,30]	30	%
Eficacia Total				Valor		Mínimo				Unidad	
				64.9		50				%	

6.1. FRENO AUXILIAR (si aplica)

Eficacia	Mínimo	Unidad	Fuerza	Peso	Unidad	Fuerza	Peso	Unidad
2.92*	18	%	Sumatoria Izquierdo 226	7140	N	Sumatoria Derecho 183	6882	N

7. DESVIACIÓN LATERAL (si aplica)

Eje 1	Eje 2	Eje 3	Eje 4	Eje 5	Máximo	Unidad
					+/- 10	m/km

8. DISPOSITIVOS DE COBRO (si aplica)

Tamaño normalizado de la Llanta	Error en Distancia	Unidad	Error en Tiempo	Unidad	Máximo	Unidad
		%		%	+/- 2	%

8. EMISIONES DE GASES (Exentos vehículos a motor Eléctrico e Hidrógeno)

8a. VEHÍCULOS CICLO OTTO, 4T o 2T

(rpm)	Monóxido de Carbono			Dióxido de Carbono			Oxígeno			Hidrocarburo (hexano)		Óxido Nitroso			
	(CO)	Norma	Unidad	(CO ₂)	Norma	Unidad	(O ₂)	Norma	Unidad	(HC)	Norma	Unidad	(NOx)	Norma	Unidad
Retenti	0.80	%		7	%		5	%		160	(ppm)				
Crucero	0.80	%		7	%		5	%		160	(ppm)				
Vehículo con catalizador (SI) (NO) (NA)			NA						Valor		Unidad				
Temperatura de prueba			Temperatura								°C				
Condiciones Ambientales			Temperatura Ambiente								°C				
			Humedad Relativa								%				

8b. VEHÍCULOS CICLO DIESEL

Opacidad Gobernada	Ciclo 1	Unidad	Ciclo 2	Unidad	Ciclo 3	Unidad	Ciclo 4	Unidad	Resultado	Valor	Norma	Unidad
	(rpm)	(rpm)	(rpm)	(rpm)	(rpm)	(rpm)						
(rpm)	Temperatura de operación del motor				Condiciones Ambientales				LTOE estándar	Unidad		mm
	Temp. Inicial	Temp. Final	Unidad	Temperatura ambiente	Unidad	Humedad Relativa	Unidad					
Retenti			°C			°C		%				

C. DEFECTOS ENCONTRADOS EN LA INSPECCIÓN MECANIZADA DE ACUERDO CON LOS CRITERIOS DEFINIDOS EN LAS NTC 5375, NTC 6218 Y NTC 6282 (según corresponda).

Código	Descripción	Grupo	Tipo de defecto	
			A	B
1.1.7.30.2	Freno de estacionamiento (de parqueo de mano) con una eficacia inferior al 18 %.	Frenómetro		X
TOTAL			0	1

D. DEFECTOS ENCONTRADOS EN LA INSPECCIÓN SENSORIAL DE ACUERDO CON LOS MÉTODOS Y CRITERIOS DEFINIDOS EN LAS NTC 5375, NTC 6218, NTC 6282 NTC, 4983, NTC 4231 Y NTC 5365 (según corresponda).

Código	Descripción	Grupo	Tipo de defecto	
			A	B
TOTAL			0	0

D1. DEFECTOS ENCONTRADOS EN LA INSPECCIÓN SENSORIAL DE LOS VEHÍCULOS UTILIZADOS PARA IMPARTIR LA ENSEÑANZA AUTOMOVILÍSTICA

Código	Descripción	Grupo	Tipo de defecto	
			A	B
TOTAL			0	0

D2. REGISTRO DE LA PROFUNDIDAD DE LABRADO Y PRESIÓN DE LAS LLANTAS

	Eje 1 (mm)	Eje 2 (mm)	Eje 3 (mm)	Eje 4 (mm)	Eje 5 (mm)	Repuesto (mm)
IZQUIERDA	3.55	3.02				
DERECHA	3.96	3.03				3.33

Nota: Defectos tipo A: Son aquellos defectos graves que implican un peligro inminente para la seguridad del vehículo, la de otros vehículos, la de sus ocupantes, la de los usuarios de la vía pública o el ambiente.
Defectos tipo B: Son aquellos defectos que implican un peligro potencial para la seguridad del vehículo, la de otros vehículos, la de sus ocupantes, la de los usuarios de la vía pública.

E. CONFORMIDAD DE LAS NORMAS NTC 5375, NTC 6218, NTC 6282, NTC 4983, NTC 4231 Y NTC 5365 (según corresponda).

FAVORABLE	SI <input checked="" type="checkbox"/> NO <input type="checkbox"/>	(A)0
E1. ¿Cumple con las adaptaciones para vehículos de enseñanza automovilística? (Solo para vehículos de este tipo)		
FAVORABLE	SI <input type="checkbox"/> NO <input type="checkbox"/>	

Nota: Causal de Rechazo

- a) Se encuentra al menos un defecto Tipo A.
b) La cantidad total de defectos tipo B sea:

- Igual o superior a 10 para vehículos Livianos Particulares y Pesados Particulares
- Igual o superior a 7 para vehículos Motocarros, Cuatrimotos, Motociclistas y Cuadriciclos
- Igual o superior a 5 para vehículos Livianos públicos, Pesados públicos, Motociclista, Ciclomotor y Tricimotor
- Igual o superior a 5 para vehículos de enseñanza automovilística.
- Igual o superior a 1 para vehículos de enseñanza automovilística tipo Cuatrimotos, Motociclistas, Cuadriciclos, Ciclomotor, Tricimotor
- Cuando se presente al menos un defecto tipo A para vehículos tipo Remolque o similares

F. COMENTARIOS U OBSERVACIONES ADICIONALES:

1. Presión de llantas

	Eje 1 (psi)	Eje 2 (psi)	Eje 3 (psi)	Eje 4 (psi)	Eje 5 (psi)	Repuesto (psi)
IZQUIERDA	38.0	39.0				
DERECHA	38.0	39.0				39.0

G. REGISTRO FOTOGRÁFICO DE LA REVISIÓN

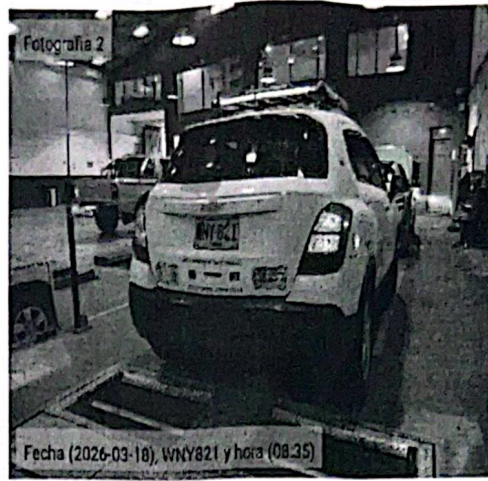

H. RELACION DE EQUIPOS Y PERIFERICOS UTILIZADOS EN LA REVISIÓN

Equipo	Marca	Serial	Banco	PEF	LTOE
Frenómetro	XEDRA	28191300024			
Profundímetro	Digital Depth Gauge	ELJ-21039			
DETECTOR DE HOLSURAS	GULIANO	13199400003			

I. SOFTWARE Y/O APLICATIVOS CON LA VERSIÓN UTILIZADA

Aplicación	Versión	Dispositivo
PISTA	2.9.20250923	Tablet
PREREVISION	2.9.20250923	Tablet
SERVICIO	2.9.20220825	Tablet
SERVIDOR-INDUPACK	2.9	Maquina virtual

J. NOMBRE DE LOS INSPECTORES QUE REALIZARON LA REVISIÓN

JHON SEBASTIAN CUFÑO GARCIA (Toma De Fotos 1-Pruebas Visuales-Frenos)-ORTEGON VIRGUEZ BRAYAN STIVEN (Toma De Fotos 2)-

K. NOMBRE Y FIRMA DEL DIRECTOR TÉCNICO AUTORIZADO POR EL REPRESENTANTE LEGAL DEL CDA

ING. GERMAN ANDRES THIAN RAMIREZ

EL RESULTADO DE LA REVISIÓN PREVENTIVA, NO INFLUYE EN EL RESULTADO DE REVISIÓN TÉCNICO MECÁNICA

NOTA: Este documento no es válido como Informe de Revisión Técnico Mecánica y Emisiones Contaminantes.

Fin del Informe

Generado por Indupack- Induesa P&P