



Ficha Nro.68741

FICHA TECNICA DE SEGURIDAD
HOJA DE NOVEDADES
TECNICENTRO LOS COLORES
Inspección

Fecha de revisión: 12/05/2024
Hora inicial: 07:51:00
Hora final: 07:59:00
Duración revisión: 00 horas 8 min

Decreto :1079 de Mayo 2015 - Resolución 0315 y 0378 de febrero de 2013 Ministerio de Transporte

Empresa de transporte: LICEO FRANCES DE MEDELLIN
Nombre de conductor: ERNESTO JOSE RESTREPO

Placa: SNY930
Ruta: ESPECIALES
Kilometraje: 201548

N.Int: 1
Capacidad: 20
Nro.Factura: 121213

Propietario: ERNESTO JOSE RESTREPO
Cédula Conductor: 71361523

Tipo: Microbus
Modelo: 2016
Licencia: C2

Lote: TERCERA REVISION 2024

Marca: MERCEDES BENZ
Elaborado por: Inspe:/Rev1:/Rev2:

Técnicos: /DANIEL LOPERA/JOSEPH CORRALES

APROBADO

PISTA DE FRENOS SE REALIZA: NO

LA EMPRESA NO SE HACE
RESPONSABLE DE LOS CAMBIOS
QUE SUFRA EL VEHICULO DESPUES
DEL DIAGNOSTICO, SE ACLARA QUE
EN NINGUN VEHICULO SE VERIFICA
EL DESGASTE INTERNO DE MOTOR,
CAJAS Y TRANSMISION

Kevin Arango
Ingeniero Mecánico
KEVIN ALONSO ARANGO VILLA
MATRICULA: AN230-171139

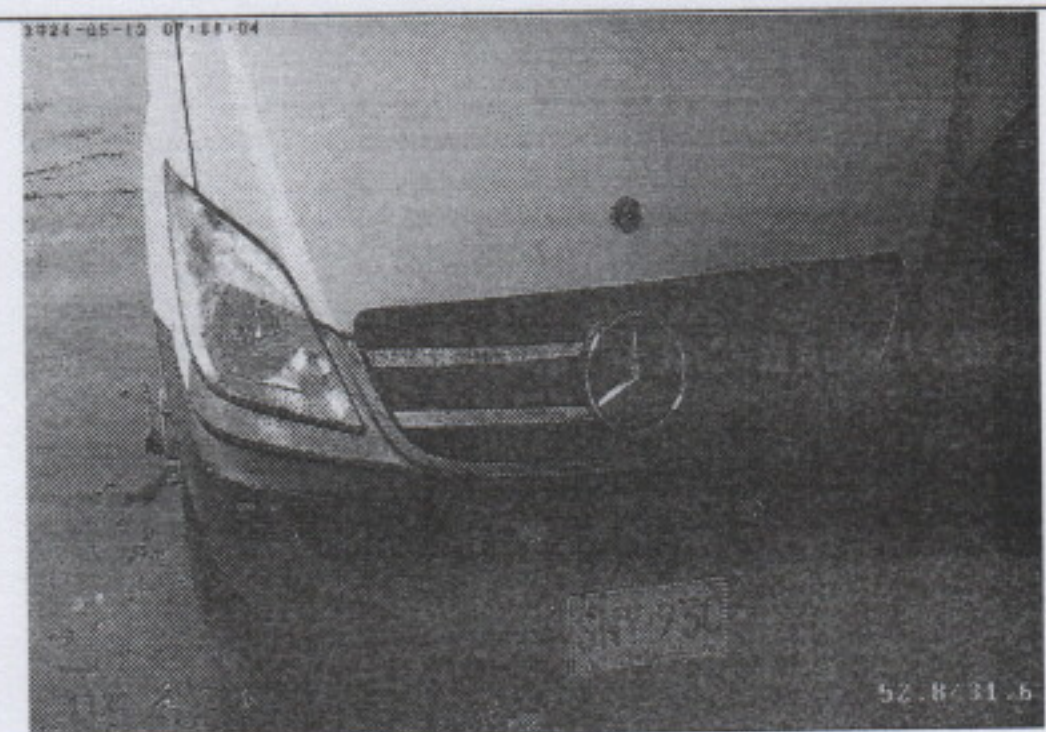

GRUPOS EVALUADOS

Novedades de Inspección

GRUPO	DESCRIPCION	ACCION	UND	TIPO
-------	-------------	--------	-----	------

Defectos Tipo A: Son aquellos defectos graves que implican un peligro inminente para la seguridad del vehículo, la de otros vehículos, la de sus ocupantes, la de los demás usuarios de la vía pública o al ambiente.

Defectos Tipo B: Son aquellos defectos que implican un peligro potencial para la seguridad del vehículo, la de otros vehículos, de sus ocupantes o de los demás usuarios de la vía pública o al ambiente.

LABRADO DE LLANTAS(mm)

Delantera Izquierda: 5-Delantera Derecha: 4.6-Trasera Izquierda Interior: 5-Trasera Izquierda Exterior: 5.2-Trasera Derecha Interior: 5-Trasera Derecha Exterior: 5-LLanta de Repuesto: 3

Firma del técnico(s) o Director: _____

----- FIN DEL REPORTE -----

TECNICENTRO LOS COLORES
NIT. 890.302.988-7
DIVISIÓN TECNICOMECAÁNICA