

RESULTADOS DE LA INSPECCIÓN

CDA
RUEDE SEGURO CDA RUEDE SEGURO LTDA, NIT: 9001702151
 KR 43 No 13 17, BOGOTÁ, D.C. (BOGOTÁ)
 TEL: 7450298

A. INFORMACIÓN GENERAL

1. FECHA

Fecha de prueba	Nombre o razón social	Documento de Identidad
2022-06-17	JOSE MARTIN CANTI ESGUERRA	CC (X) NIT () CE () No. 3115928
Dirección	Teléfono	Ciudad
CLL 45 1A-24	5452131	Bogotá, d.c.
		Departamento
		Bogotá

2. DATOS DEL PROPIETARIO O TENEDOR DEL VEHICULO

Placa	País	Servicio	Clase	Marca	Línea
WNR895	Colombia	Público	Camioneta	Chery	Tiggo 5
Modelo	No. de licencia de tránsito	Fecha Matrícula	Color	Combustible	VIN o Chasis
2016	10010923789	2016-06-01	Bianco luna	Gasolina	LVTDB14B9GCC00339
No. Motor	Tipo Motor	Cilindraje	Kilometraje	Número de Sillas	Vidrios Polarizados
SQR484FTAFC04324	OTTO	1971	273245	5	SI () NO (X)
					Blindaje
					SI () NO (X)

B. RESULTADOS DE LA INSPECCIÓN MECANIZADA REALIZADA DE ACUERDO CON LOS MÉTODOS DEFINIDOS EN LA NTC 5375

Nota: Todo valor medido, seguido del símbolo *, indica un defecto encontrado

4. Emisiones Audibles

Ruido escape	Valor	Máximo	Unidad	Intensidad	Mínimo	Unidad	Inclinación	Rango	Unidad	Intensidad	Máximo	Unidad
	-		dBa	Baja Derecha	klux/1m				%			
				Baja Izquierda	klux/1m				%			

5. Intensidad inclinación de las Luces bajas

6. Suma de la intensidad de todas las luces

7. Suspensión (si aplica)

Delantera Izquierda	Valor	Delantera Derecha	Valor	Trasera Izquierda	Valor	Trasera Derecha	Valor	Mínimo	Unidad
	89.40		87.90		72.60		80.00	40	%

8. Frenos

Eficacia total	Mínimo	Unidad	Fuerza	Peso	Unidad	Fuerza	Peso	Unidad	Desequilibrio	Máximo	Unidad
	50	%	Eje 1 Izquierdo	1890.00	N	Eje 1 Derecho	1474.00	N	22.00*	30	%
			Eje 2 Izquierdo	1771.00	N	Eje 2 Derecho	1743.00	N	1.58	30	%
Eficacia auxiliar	Mínimo	Unidad	Eje 3 Izquierdo		N	Eje 3 Derecho		N			%
	26.40	%	Eje 4 Izquierdo		N	Eje 4 Derecho		N			%
			Eje 5 Izquierdo		N	Eje 5 Derecho		N			%

9. Desviación lateral

Eje 1	8.80	Eje 2	10.60*	Eje 3		Eje 4		Eje 5		Máximo +/-	10	Unidad
												ml/km

10. Dispositivos de cobro (si aplica)

Referencia comercial de la llanta	Error en distancia	%	Error en tiempo	%	Máximo	Unidad

11. Emisiones de gases

11.a Vehículos con ciclo OTTO

Temp Rpm °C	Monóxido de carbono CO	Dióxido de carbono CO2	Oxígeno O2	Hidrocarburo (como Hexano) HC	Oxido nítrico NO
	CO	CO2	O2	HC	NO
	Vr Norma	Vr Norma	Vr Norma	Vr Norma	Vr Norma
	Ralentí	Ralentí	Ralentí	Ralentí	Ralentí
	Crucero	Crucero	Crucero	Crucero	Crucero

11.b. Vehículos a Diesel (opacidad)

Temp Rpm °C	Ciclo 1	Unid	Ciclo 2	Unid	Ciclo 3	Unid	Ciclo 4	Unid	Valor	Norma
		%		%		%		%		%

C. DEFECTOS ENCONTRADOS EN LA INSPECCIÓN MECANIZADA DE ACUERDO CON LOS CRITERIOS DEFINIDOS EN LA NTC 5375

Código	Descripción	Grupo	Tipo de defecto	
			A	B
	Desequilibrio de las fuerzas de frenado entre las ruedas de un mismo eje, en cualquiera de sus ejes, entre el 20% y el 30%			X
	Desviación lateral en los demás ejes superior a ± 10 [m/km]			X
Total			0	2

D. DEFECTOS ENCONTRADOS EN LA INSPECCION VISUAL DE ACUERDO CON LOS METODOS Y CRITERIOS DEFINIDOS EN LA NTC 5375 AUTOMOVILISTICA

Código	Descripción	Grupo	Tipo de defecto	
			A	B
Total			0	0

Nota:
 Defectos Tipo A: Son aquellos defectos graves que implican un peligro inminente para la seguridad del vehículo, la de otros vehículos o de sus ocupantes, la de los demás usuarios de la vía pública o al ambiente.
 Defectos Tipo B: Son aquellos que implican un peligro potencial para la seguridad del vehículo, la de otros vehículos, de sus ocupantes o de los demás usuarios de la vía pública.

CONFORMIDAD DE LA REVISION

APROBADO: SI_X

 NO

NUMERO DE CONSECUTIVO DE LA INSPECCION

133199

F.COMENTARIOS U OBSERVACIONES ADICIONALES

Eje1 derecha 1 4.05mm ; Eje2 derecha 1 4.13mm ; Eje1 izquierda 1 4.41mm ; Eje2 izquierda 1 4.08mm ; Llantia de repuesto 4.10mm ;

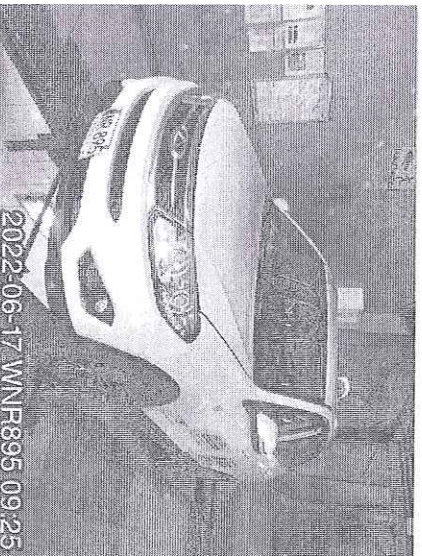

G. NOMBRE Y FIRMA DEL DIRECTOR TECNICO AUTORIZADO POR EL REPRESENTANTE LEGAL DEL CDA

Fin del informe

PEDRO MORENO ARRIETA

H. NOMBRE DE LOS OPERARIOS QUE RELIZARON LA REVISION PREVENTIVA

Yamid Eduardo Oryuela Garcia [Alineación, peso, suspensión y frenos], Camilo Andres Peña Vega [Inspección sensorial interior], Camilo Andres Peña Vega [Inspección sensorial exterior], Camilo Andres Peña Vega [Inspección sensorial interior], Camilo Andres Peña Vega [Inspección sensorial motor], Camilo Andres Peña Vega [Tercera plica], Camilo Andres Peña Vega [Foto trasera], Camilo Andres Peña Vega [Foto delantera], Camilo Andres Peña Vega [Profundidad de labrado],

NO ES VÁLIDO COMO DOCUMENTO DE REVISIÓN TÉCNICO MECÁNICA Y DE GASES

Simple

PAGOSIMPLE | Prefectura

Fecha creación reporte: 2022-05-31, 04:29:16 PM Tipo Planilla: I: PLANILLA INDEPENDIENTES

Periodo Cotización: junio de 2022

Periodo Servicio: junio de 2022

Referencia pago (PIN): 8855471400

Fecha límite de pago: 2022-07-08

GUARDADA 02/05/2022

I. DATOS DEL APORTANTE

Razón Social	JOSE MARTIN CANTI ESGUERRA		
Documento	CC3115928	Dirección	CALLE 44 1 A 24
Tipo de Empresa	INDEPENDIENTE	Teléfono	3213350678
Tipo Persona	NATURAL	Forma Presentación	ÚNICO Total Afiliados 1
Ciudad	BOGOTA D.C.	Departamento	BOGOTA D.C.
Representante Legal		Identificación	

IMPORTANTE: SEÑOR APORTANTE, POR FAVOR VERIFIQUE LA LIQUIDACIÓN ANTES DE REALIZAR EL PAGO, Simple S.A., da por entendido que, de realizar el pago con esta planilla, usted está de acuerdo con la información consignada, en consecuencia, la atención de cualquier inconsistencia con las administradoras es su responsabilidad. Recuerde realizar el pago de sus aportes al Sistema General de Seguridad Social dentro de las fechas establecidas y evite posibles inconvenientes en la prestación de los servicios con sus administradoras. Por favor tenga en cuenta que los pagos realizados después de las 3.00 p.m., se harán efectivos el siguiente día hábil.

II. DETALLE DEL APORTANTE

Datos del Afiliado				Novedades												Pensiones			Salud			Riesgos			Cajas			Parafiscales				Total												
Identificación	Apellidos y Nombre	Tipo Colizante	Subtipo Colizante	ING	RET	TDE	TALE	TAP	TAP	VSP	COR	SIN	VET	UVA	UVA	VAC	AVP	VCT	IRP	Días AFP	Días EPS	Días AFP	Días EPS	Administradora	IBC Pensión	Aporte Pensión	Administradora	IBC Salud	Aporte Salud	Administradora	IBC Riesgos	Aporte Riesgos	Administradora	IBC Caja	Aporte Caja	Aporte SENA	Aporte ICBF	ESAP	Aporte Ministerio	Total				
CC 3115928	CANTI ESGUERRA JOSE MARTIN	59	03																						NINGUNA AFP	\$ 0	\$ 0	FAMISANAR EPS	\$ 1.000.000	\$ 125.000	POSITIVA DE SEGUROS	\$ 1.000.000	\$ 10.500	NINGUNA CCF		\$ 0	\$ 0	\$ 0	\$ 0	\$ 0	\$ 0	\$ 0	\$ 0	\$ 135.500

III. TOTALES

IBC Pensión	IBC Salud	IBC Riesgos	IBC Cajas	Aportes Pensión	Aportes FSP	Aportes FSS	Aportes Salud	Aportes Riesgos	Aportes Cajas	Aportes SENA	Aportes ICBF	Aportes ESAP	Aportes Min Educación	(Incapacidades, Licencias, Saldos)	Incapacidades ARP	SUBTOTAL SIN INTERESES DE	TOTAL INTERESES	TOTAL FINAL
\$ 0	\$ 1.000.000	\$ 1.000.000	\$ 0	\$ 0	\$ 0	\$ 0	\$ 125.000	\$ 10.500	\$ 0	\$ 0	\$ 0	\$ 0	\$ 0	\$ 0	\$ 0	\$ 135.500	\$ 0	\$ 135.500

IV. INFORMACION

Día hábil de pago sin mora
5

Periodo cotización salud											
Enero	Febrero	Marzo	Abril	Mayo	Junio	Julio	Agosto	Septiembre	Octubre	Noviembre	Diciembre
<input type="checkbox"/>	<input type="checkbox"/>	<input type="checkbox"/>	<input type="checkbox"/>	<input type="checkbox"/>	<input checked="" type="checkbox"/>	<input type="checkbox"/>	<input type="checkbox"/>	<input type="checkbox"/>	<input type="checkbox"/>	<input type="checkbox"/>	<input type="checkbox"/>

Centro de Servicios Cafam - Supermercados Colsubsidio



888855471400000000991231

Mibanco - Corresponsables AKI - Supermercados Comfandi - Almacenes Grupo Éxito



(415)7709998485884(8020)8855471400(3900)000000(96)20991231

MEDIOS DE PAGO PRESENCIALES C

Líneas de Servicio FonoSIMPLE: Bogotá



May 31 2022 - 16:31:48 ASDEMY_V04_639
PUNTO DE LIQUIDACION D
 CALLE 49 13 33 IN 3
 C. COMERCIO: 051008788
 TER: 00123046

RECIBO: 002172 RRN: 151304607071

Pago SIMPLE

Numero de autorización: 720198
 No del aportante: 8855471400
 Numero de PIN: 8855471400
 Periodo de liquidación: 2022/06
 Valor: \$ 135.500
 Comisión: \$ 0

Per favor valide que los datos impresos en este comprobante sean correctos.

** CLIENTE **

o de Servicios: Cafam / Supermercados: Colsubsidio - Comfandi - Éxito - co de Occidente

Página 1 de 1

40 25 82 - Barranquilla: 361 88 50 - Resto del País: 018000 971 971 -

tá en nuestras manos.

