



C.D.A
LA ESTACION
CENTRO DE DIAGNOSTICO AUTOMOTOR

CENTRO DE DIAGNOSTICO AUTOMOTOR LA ESTACION
NIT: 9011159100
CRA 14 # 33-70 BARRIO MIRAFLORES
Tel - 3125848080
GIRARDOT - Cundinamarca
cdaestacion@gmail.com

A. INFORMACIÓN GENERAL

1. FECHA

2. DATOS DEL PROPIETARIO, TENEDOR O POSEEDOR DEL VEHÍCULO

Fecha de prueba 2022-06-29 12:23:30	Nombre o Razón social JHON SEBASTIAN CASTILLO DIAZ	Documento de identidad CC(X) NIT() No. 1007846968
Dirección CRA 06 24-17 SANTANDER	Teléfono fijo o Número de Celular 3123833200	Ciudad GIRARDOT
Departamento Cundinamarca		
Correo Electrónico CLIENTESCAESTACION@HOTMAIL.COM		

3. DATOS DEL VEHÍCULO

Placa GIL851	País COLOMBIA	Servicio Público	Clase AUTOMOVIL	Marca RENAULT	Línea LOGAN
Modelo 2022	Número de licencia de tránsito 10023806235	Fecha de matrícula 2021-08-30	Color BLANCO GLACIAL (V)	Combustible / Propulsión Gasolina	VIN o Chasis 9FB4SREB4NM052274
No de motor A812UG80003	Tipo motor OTTO	Cilindraje(cm³)(si aplica) 1598	Kilometraje 69450	Número de pasajeros (sin incluir conductor) 4	Blindaje SI() NO(X)
Potencia (si aplica) 85	Tipo de Carrocería SEDAN	Fecha vencimiento SOAT 2022-08-24	Conversión GNV SI () NO () N/A (X)	Fecha Vencimiento GNV	

B. RESULTADOS DE LA INSPECCIÓN MECANIZADA.

Nota: Todo valor medido, seguido del símbolo *, indica un defecto encontrado.

C. DEFECTOS ENCONTRADOS EN LA INSPECCIÓN MECANIZADA.

Código	Descripción	Grupo	Tipo de defecto	
			A	B
TOTAL				

D. DEFECTOS ENCONTRADOS EN LA INSPECCIÓN SENSORIAL

Código	Descripción	Grupo	Tipo de defecto	
			A	B
1.1.12.38.1	Pérdidas de aceite sin goteo continuo.	MOTOR, TRANSMISIÓN Y COMBUSTIBLE		X
TOTAL				1

D1. DEFECTOS ENCONTRADOS EN LA INSPECCIÓN SENSORIAL DE LOS VEHÍCULOS UTILIZADOS PARA IMPARTIR LA ENSEÑANZA AUTOMOVILÍSTICA.

Código	Descripción	Grupo	Tipo de defecto	
			A	B
TOTAL				

D2. REGISTRO DE LA PROFUNDIDAD DE LABRADO Y PRESIÓN DE LAS LLANTAS

	Eje 1 (mm)	Eje 2 (mm)	Eje 3 (mm)	Eje 4 (mm)	Eje 5 (mm)	Repuesto (mm)
IZQUIERDA	5.10	5.80				7.40
DERECHA	5.20	5.90				

E. CONFORMIDAD DE LA INSPECCIÓN

APROBADO: SI NO

E.1. ¿Cumple con las adaptaciones para vehículos de enseñanza automovilística? (Solo para vehículos de este tipo)

APROBADO: SI NO

PRESIÓN DE LAS LLANTAS

	Eje 1 (psi)	Eje 2 (psi)	Eje 3 (psi)	Eje 4 (psi)	Eje 5 (psi)	Repuesto (psi)
IZQUIERDA	30.5	31.1				31.0
DERECHA	30.1	30.5				

G. REGISTRO FOTOGRÁFICO DE LA REVISIÓN PREVENTIVA

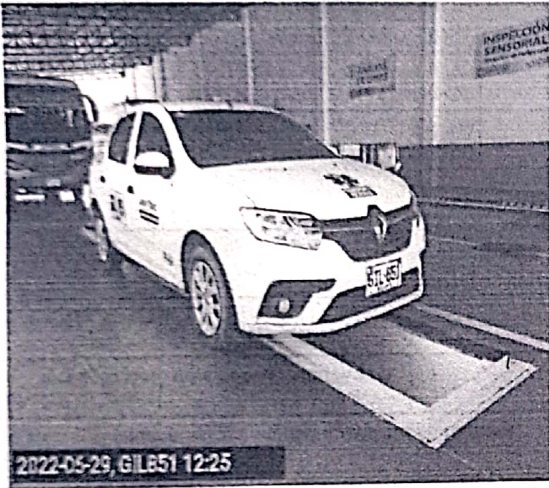

H. RELACIÓN DE EQUIPOS Y PERIFERICOS UTILIZADOS EN LA REVISIÓN

NOMBRE	MARCA	SERIAL	REFERENCIA	# SERIE BANCO	PEF	LTOE
PROFUNDIMETRO	PCL	1776	N/A			
DETECTOR HOLGURAS	TECMAS	DH2112	AGTMIXTECMAS			

J. NOMBRE DE LOS INSPECTORES QUE REALIZARON LA REVISIÓN PREVENTIVA

PRUEBA	INSPECTOR
CAMARA	CRISTIAN CAMILO SERRANO VIZCAYA
VISUAL	CRISTIAN CAMILO SERRANO VIZCAYA

K. NOMBRE Y FIRMA DEL DIRECTOR TÉCNICO AUTORIZADO POR EL REPRESENTANTE LEGAL DEL CDA

Katerine Pedroza G.

KATERINE PEDROZA G.
Director técnico

Fin del informe