

PR N°: PR62986



C.D.A. CEVILLAR
 NIT: 900593139
 CALLE 47 # 18 - 141
 Tel - 3232960
 BARRANQUILLA - Atlántico
 jefe@tecnicocda@gmail.com

A. INFORMACIÓN GENERAL
1. FECHA

Fecha de prueba
 2022-07-19 08:41:27
 Dirección
 C36 19 102
 Correo Electrónico
 virgilioirez@gmail.com

2. DATOS DEL PROPIETARIO, TENEDOR O POSEEDOR DEL VEHÍCULO

Nombre o Razón social
 VIRGILIO PALLARES
 Documento de Identidad
 CC(X) NIT () No. 72230791
 Teléfono fijo o Número de Celular
 3205403282
 Ciudad
 BARRANQUILLA
 Departamento
 Atlántico

3. DATOS DEL VEHÍCULO

Placa
 WNQ478
 País
 COLOMBIA
 Servicio
 Público
 Clase
 CAMIONETA
 Marca
 RENAULT
 Línea
 DUSTER
 Modelo
 2018
 Número de licencia de tránsito
 10015337545
 Fecha de matrícula
 2015-01-19
 Color
 BLANCO GLACIAL
 Combustible / Propulsión
 Gasolina
 VIN o Chasis
 9FBHSR595JM113538
 No de motor
 284Q1140062
 Tipo motor
 OTTO
 Cilindraje(cm³)(si aplica)
 1599
 Kilometraje
 119777
 Número de pasajeros (sin incluir conductor)
 4
 Blindaje
 SI () NO(X)
 Potencia (si aplica)
 105
 Tipo de Carrocería
 WAGON
 Fecha vencimiento SOAT
 2023-07-01
 Conversión GNV
 SI () NO () N/A (X)
 Fecha Vencimiento GNV

B. RESULTADOS DE LA INSPECCIÓN MECANIZADA.

Nota: Todo valor medido, seguido del símbolo *, indica un defecto encontrado.

4. Medición de Intensidad / inclinación de las luces (Bajas, Altas Antiniebla / Exploradoras)

			Valor 1	Valor 2	Valor 3	Mínima/Rango	Unidad	Simultanea (Si) (No)
Baja(s)	Derecha(s)	Intensidad	15.8			2.5	klux	SI
		Inclinación	0.80			0.5 a 3.5	%	
	Izquierda(s)	Intensidad	16.3			2.5	klux	
		Inclinación	3.10			0.5 a 3.5	%	
Alta(s)	Derecha(s)	Intensidad	19.4				klux	SI
	Izquierda(s)	Intensidad	20.4				klux	SI
Antiniebla(s)/ Exploradora(s)	Derecha(s)	Intensidad					klux	SI
	Izquierda(s)	Intensidad					klux	
Sumatoria de luces simultáneamente			Intensidad 71.9			Máxima 225	Unidad klux	

5. SUSPENSIÓN (adherencia)(si aplica)

Delantera	Valor	Delantera	Valor	Trasera	Valor	Trasera	Valor	Mínima	Unidad
Izquierda	77.0	Derecha	75.0	Izquierda	78.0	Derecha	72.0	40	%

6. FRENOS

	Fuerza Izquierdo	Peso Izquierdo	Unidad		Fuerza Derecho	Peso Derecho	Unidad	Desequilibrio	Rangos(B)	Max(A)	Unidad
Eje 1	2028	3885	N	Eje 1	1931	3517	N	4.78	20	30	%
Eje 2	1596	2492	N	Eje 2	1516	2508	N	5.01	20	30	%
Eje 3			N	Eje 3			N		20	30	%
Eje 4			N	Eje 4			N		20	30	%
Eje 5			N	Eje 5			N		20	30	%
Eficacia Total				Valor		Mínimo		Unidad			
				57.0		50		%			

6.1 FRENO AUXILIAR (SI aplica)

Eficacia	Mínimo	Unidad	Fuerza	Peso	Unidad	Fuerza	Peso	Unidad		
22.8	18	%	Sumatoria Izquierdo	1415	6377	N	Sumatoria Derecho	1418	6025	N

Eje 1	Eje 2	Eje 3	Eje 4	Eje 5	Máximo (+/-)10	Unidad m/Km
-2.00	-2.50					

7. DESVIACIÓN LATERAL (si aplica)

9. EMISIONES DE GASES (Exentos vehículos a motor Eléctrico e Hidrógeno)

9a. VEHÍCULOS CICLO OTTO, 4T o 2T

	(rpm)	Monóxido de Carbono			Dióxido de carbono			Oxígeno			Hidrocarburo (hexano)			Óxido Nitroso		
		(CO)	Norma	Unidad	(CO ₂)	Norma	Unidad	(O ₂)	Norma	Unidad	(HC)	Norma	Unidad	(NOx)	Norma	Unidad
Ralentí	828	0.52	≤ 1	%	12.1	≥ 7	%	2.89	≤ 5	%	89.0	≤ 200	(ppm)			%
Crucero	2562	0.30	≤ 1	%	11.0	≥ 7	%	1.15	≤ 5	%	61.0	≤ 200	(ppm)			%
Vehículo con catalizador (SI) (NO) (N.A)				SI			Valor						Unidad			
Temperatura de prueba				Temperatura									°C			
Condiciones Ambientales				Temperatura Ambiente			26.0						°C			
				Humedad Relativa			77.0						%			

C. DEFECTOS ENCONTRADOS EN LA INSPECCIÓN MECANIZADA.

Código	Descripción	Grupo	Tipo de defecto	
			A	B
TOTAL				

D. DEFECTOS ENCONTRADOS EN LA INSPECCIÓN SENSORIAL

Código	Descripción	Grupo	Tipo de defecto	
			A	B
TOTAL				

D1. DEFECTOS ENCONTRADOS EN LA INSPECCIÓN SENSORIAL DE LOS VEHÍCULOS UTILIZADOS PARA IMPARTIR LA ENSEÑANZA AUTOMOVILÍSTICA.

Código	Descripción	Grupo	Tipo de defecto	
			A	B
TOTAL				

D2. REGISTRO DE LA PROFUNDIDAD DE LABRADO Y PRESIÓN DE LAS LLANTAS

	Eje 1 (mm)	Eje 2 (mm)	Eje 3 (mm)	Eje 4 (mm)	Eje 5 (mm)	Repuesto (mm)
IZQUIERDA	4.28	2.89				3.22
DERECHA	4.33	2.95				

E. CONFORMIDAD DE LA INSPECCIÓN

APROBADO: SI NO

E.1. ¿Cumple con las adaptaciones para vehículos de enseñanza automovilística? (Solo para vehículos de este tipo)

APROBADO: SI NO

F. COMENTARIOS U OBSERVACIONES ADICIONALES:

Valor sonometría: 77.0 dB

PRESIÓN DE LAS LLANTAS

	Eje 1 (psi)	Eje 2 (psi)	Eje 3 (psi)	Eje 4 (psi)	Eje 5 (psi)	Repuesto (psi)
IZQUIERDA	33.0	33.0				34.0
DERECHA	33.0	34.0				

G. REGISTRO FOTOGRÁFICO DE LA REVISIÓN PREVENTIVA

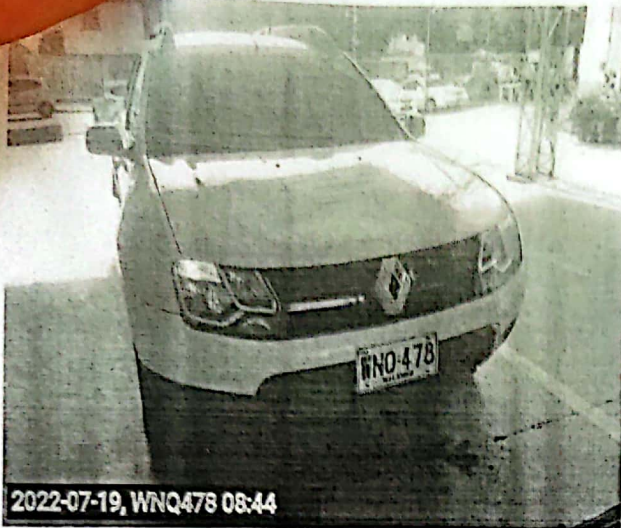

H. RELACIÓN DE EQUIPOS Y PERIFERICOS UTILIZADOS EN LA REVISIÓN

NOMBRE	MARCA	SERIAL	REFERENCIA	# SERIE BANCO	PEF	LTOE
LUXOMETRO	TECNOLUX & TECNOIL	0060				
ANALIZADOR	SENSOR	PX-A2013030		108046AII	0.499	
SONOMETRO	PCE IBÉRICA S.L	130609006	322 A			
FRENOMETRO	RYME	441				
BANCO SUSPENSIÓN	RYME	1295	BSL			
DESVIACIÓN LATERAL	RYME	3133	NET			
TERMOHIGROMETRO	IAC	24112021-134	IACRHTLCDV3			
PROFUNDIMETRO	SHAHE	WD2102A00140				
CAPTADOR	BRAINBEE	170612000114	MGT-300EVO			
DETECTOR HOLGURAS	RYME	09/0142	DHV CLASE			
SENSOR BATERIA	BRAINBEE	170612000114	MGT-300EVO			

J. NOMBRE DE LOS INSPECTORES QUE REALIZARON LA REVISIÓN PREVENTIVA

PRUEBA	INSPECTOR
LUXOMETRO	LUIS ALBERTO TONCEL GARCIA
ANALIZADOR	ARTURO JOSE CASTRO BARRIOS
SONOMETRO	ARTURO JOSE CASTRO BARRIOS
CAMARA	LUIS ALBERTO TONCEL GARCIA
FRENOMETRO	CHRISTIAN DAVID GARCIA MOLINARES
VISUAL	ARTURO JOSE CASTRO BARRIOS
BANCO SUSPENSIÓN	CHRISTIAN DAVID GARCIA MOLINARES
DESVIACIÓN LATERAL	CHRISTIAN DAVID GARCIA MOLINARES

K. NOMBRE Y FIRMA DEL DIRECTOR TÉCNICO AUTORIZADO POR EL REPRESENTANTE LEGAL DEL CDA

DANIEL VALENCIA BARRIOS
Director técnico

CENSA S.A.S.
 CENTRO DE DIAGNOSTICO AUTOMOTOR
 NIT. 900.889.008-111
 3-661.889.008-111



Fin del Informe