

RESULTADOS DE LA INSPECCIÓN



CDA SUPERCARS LA CORDIALIDAD, NIT: 900187562-5
 CARRERA 6 N 94-77, BARRANQUILLA (ATLANTICO)
 TEL: 3240728

A. INFORMACIÓN GENERAL

2. DATOS DEL PROPIETARIO O TENEDOR DEL VEHICULO

1. FECHA		Nombre o razón social		Documento de Identidad	
Fecha de prueba 2022-07-30		ADRIANA CRISTINA CASTILLA LOPEZ		CC (X) NIT () CE () No. 55245491	
Dirección CALLE 48 F # 15- SUR 21 ROBLES			Teléfono 1000000		Departamento Atlántico

3. DATOS DEL VEHICULO

Placa WPV907	País Colombia	Servicio Público	Clase Automóvil	Marca Renault	Línea Logan
Modelo 2019	No. de licencia de tránsito 10016648329	Fecha Matrícula 2018-08-15	Color Blanco glacial (v)	Combustible Gasolina	VIN o Chasis 9FB4SREB4KM432786
No. Motor A812UE53360	Tipo Motor OTTO	Cilindraje 1598	Kilometraje 120000	Número de Sillas 3	Vidrios Polarizados SI () NO (X)
Blindaje SI () NO (X)					

B. RESULTADOS DE LA INSPECCIÓN MECANIZADA REALIZADA DE ACUERDO CON LOS MÉTODOS DEFINIDOS EN LA NTC 5375

Nota. Todo valor medido, seguido del símbolo *, indica un defecto encontrado

4. Emisiones Audibles				5. Intensidad inclinación de las luces bajas				6. Suma de la intensidad de todas las luces			
Valor	Máximo	Unidad	Intensidad	Mínimo	Unidad	Inclinación	Rango	Unidad	Intensidad	Máximo	Unidad
Ruido escape	-	dBa	Baja Derecha 39.80	2.5	klux/1m	2.15	0.5 - 3.5	%	83.30	225	klux/1m
			Baja Izquierda 43.50	2.5	klux/1m	1.14	0.5 - 3.5	%			

7. Suspensión (si aplica)

Delantera Izquierda	Valor 96.00	Delantera Derecha	Valor 95.80	Trasera Izquierda	Valor 95.20	Trasera Derecha	Valor 96.00	Mínimo 40	Unidad %
---------------------	----------------	-------------------	----------------	-------------------	----------------	-----------------	----------------	--------------	-------------

8. Frenos

Eficacia total	Mínimo	Unidad	Fuerza	Peso	Unidad	Fuerza	Peso	Unidad	Desequilibrio	Máximo	Unidad
72.90	50	%	Eje 1 izquierdo 2589.00	3477.00	N	Eje 1 Derecho 2984.00	3551.00	N	13.20	30	%
			Eje 2 izquierdo 1691.00	2488.00	N	Eje 2 Derecho 1386.00	2343.00	N	18.00	30	%
Eficacia auxiliar	Mínimo	Unidad	Eje 3 izquierdo		N	Eje 3 Derecho		N			%
26.40	18	%	Eje 4 izquierdo		N	Eje 4 Derecho		N			%
			Eje 5 izquierdo		N	Eje 5 Derecho		N			%

9. Desviación lateral

Eje 1	Eje 2	Eje 3	Eje 4	Eje 5	Máximo +/-	10	Unidad m/km
-0.09	-14.40*						

10. Dispositivos de cobro (si aplica)

Referencia comercial de la llanta	Error en distancia	%	Error en tiempo	%	Máximo	Unidad %
-----------------------------------	--------------------	---	-----------------	---	--------	----------

11. Emisiones de gases

Temp °C	Monóxido de carbono CO		Dióxido de carbono CO2		Oxígeno O2		Hidrocarburo (como Hexano) HC		Óxido nitroso NO	
	CO	Vr Norma	CO2	Vr Norma	O2	Vr Norma	HC	Vr Norma	NO	Vr Norma
	Ralentí	%	Ralentí	%	Ralentí	%	Ralentí	%	Ralentí	%
	Crucero	%	Crucero	%	Crucero	%	Crucero	%	Crucero	%

11.b. Vehículos a Diesel (opacidad)

Temp °C	Ciclo 1	Unid	Ciclo 2	Unid	Ciclo 3	Unid	Ciclo 4	Unid	Valor	Norma	Unidad %
		%		%		%		%			

C. DEFECTOS ENCONTRADOS EN LA INSPECCIÓN MECANIZADA DE ACUERDO CON LOS CRITERIOS DEFINIDOS EN LA NTC 5375

Código	Descripción	Grupo	Tipo de defecto	
			A	B
	Desviación lateral en los demás ejes superior a ± 10 [m/km]	Dirección		X
Total			0	1

D. DEFECTOS ENCONTRADOS EN LA INSPECCION VISUAL DE ACUERDO CON LOS METODOS Y CRITERIOS DEFINIDOS EN LA NTC 5375

Código	Descripción	Grupo	Tipo de defecto	
			A	B
	Pérdidas de aceite sin goteo continuo	Motor		X
Total			0	1

D.1. DEFECTOS ENCONTRADOS EN LA INSPECCION VISUAL DE LOS VEHICULOS UTILIZADOS PARA IMPARTIR LA ENSEÑANZA AUTOMOVILISTICA

Código	Descripción	Grupo	Tipo de defecto	
			A	B
Total			0	0

Nota:
Defectos Tipo A: Son aquellos defectos graves que implican un peligro inminente para la seguridad del vehículo, la de otros vehículos la de sus ocupantes, la de los demás usuarios de la vía pública o al ambiente
Defectos Tipo B: Son aquellos que implican un peligro potencial para la seguridad del vehículo, la de otros vehículos, de sus ocupantes o de los demás usuarios de la vía pública

CONFORMIDAD DE LA REVISION

APROBADO: SI_X_ NO__

NUMERO DE CONSECUTIVO DE LA INSPECCION

41701

F.COMENTARIOS U OBSERVACIONES ADICIONALES

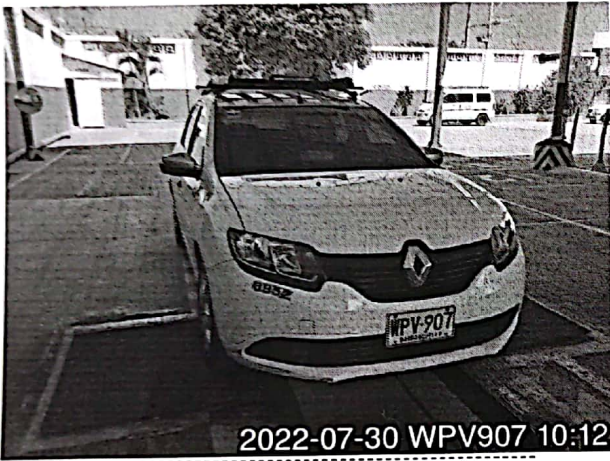

Fin del informe

G. NOMBRE Y FIRMA DEL DIRECTOR TECNICO AUTORIZADO POR EL REPRESENTANTE LEGAL DEL CDA

Diana Contreras
 DIANA CONTRERAS SOTO

H. NOMBRE DE LOS OPERARIOS QUE RELIZARON LA REVISIÓN TECNICOMECAÁNICA Y DE EMISIONES CONTAMINANTES

Omer David Reyes Arroyo [Inspección sensorial motor], Edwin Adrian Ortega Jimenez [Alineación, peso, suspensión y frenos], Omer David Reyes Arroyo [Inspección sensorial interior], Omer David Reyes Arroyo [Tercera placa], Omer David Reyes Arroyo [Foto delantera], Omer David Reyes Arroyo [Inspección sensorial exterior], Omer David Reyes Arroyo [Profundidad de labrado], Omer David Reyes Arroyo [Inspección sensorial inferior], Omer David Reyes Arroyo [Alineación de luces], Omer David Reyes Arroyo [Foto trasera].

NO ES VÁLIDO COMO DOCUMENTO DE REVISIÓN TÉCNICO MECÁNICA Y DE GASES

Generado por: Tecniqaq Ingenieria S.A.S. - Techn-RTM (Sistema de gestión para revisión técnico mecánica)

