

FORMATO VERIFICACIÓN TÉCNICO MECÁNICA PARA VEHÍCULOS

No: 00002861-2208



CDA Ingeniería SAS
NIT 901084176-6
CARRERA 95 N° 66A - 10 Tel
4827213
BOGOTÁ

FECHA		DATOS DEL PROPIETARIO O TENEDOR DEL VEHICULO			
Fecha de prueba: 2022-08-06	Nombre o razón social: SAENZ ORJUELA JOSE DORANCE	Documento de identidad: CC. (X) NIT. () CE. ()		No. 79495026	
Dirección: KR 72 57B 50 SUR		Telefono: 3203803097	Ciudad: BOGOTA		Departamento: DISTRITO CAPITAL
DATOS DEL VEHICULO					
Placa: WFR729	Marca: CHANGAN	Linea: SIN LINEA	Clase: CAMIONETA	Modelo: 2019	Cilindraje: 1480
Servicio: PUBLICO		No Licencia Tránsito: 10021585045	Combustible: GASOLINA	Color: BLANCO	Kilometraje: 243557
				Empresa:	Conductor: BIGNAU SAENZ ORJUELA

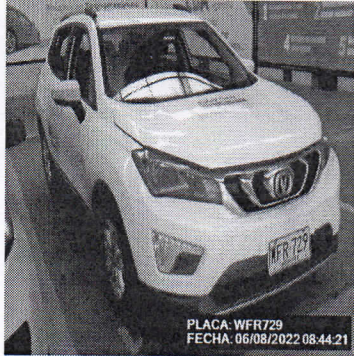

Inspección Visual

G1 Identificación reglamentaria	CUMPLE	G5 Luz de parqueo	CUMPLE	G8 Eje1 Rin Izquierdo	CUMPLE
G1 Distintivo de la empresa	CUMPLE	G5 Luz Interna	CUMPLE	G8 Eje2 Rin Derecho	CUMPLE
G1 Anclaje sillas	CUMPLE	G5 Luz Placa	CUMPLE	G8 Eje2 Rin Izquierdo	CUMPLE
G1 Estado tubos escape	CUMPLE	G5 Luces Altas	CUMPLE	G9 Latonería y Pintura	CUMPLE
G1 Aseo General	CUMPLE	G5 Luces Bajas	CUMPLE	G9 Tapicería	CUMPLE
G1 Espejos	CUMPLE	G5 Indicadores de tablero	CUMPLE	G9 Cojinería	CUMPLE
G2 Pernos	CUMPLE	G5 Terminales Bateria	CUMPLE	G10 Caja de Dirección	CUMPLE
G2 Soportes	CUMPLE	G5 Anclaje de batería	CUMPLE	G10 Terminales	CUMPLE
G2 Rotulas Superiores	CUMPLE	G5 Desempeñador	CUMPLE	G10 Brazos Axiales	CUMPLE
G2 Rotulas Inferiores	CUMPLE	G6 Cruceta	CUMPLE	G11 Bastidor	CUMPLE
G2 Resortes o Ballestas	CUMPLE	G6 Linterna	CUMPLE	G11 Pisos	CUMPLE
G2 Amortiguadores	CUMPLE	G6 Triangulos	CUMPLE	G12 Promedio de Distancia	CUMPLE
G2 Tijeras	CUMPLE	G6 Banderola	CUMPLE	G12 Promedio de Tiempo	CUMPLE
G3 Limpiaparabrisas	CUMPLE	G6 Tacos	CUMPLE		
G3 Retrovisores	CUMPLE	G6 Llantas de respuesto	CUMPLE		
G3 Pito	CUMPLE	G6 Gato	CUMPLE		
G3 Dispositivo de velocidad	CUMPLE	G6 Herramienta	CUMPLE		
G4 Parabrisas	CUMPLE	G6 Extintor	CUMPLE		
G4 Ventanillas	CUMPLE	G6 Botiquin	CUMPLE		
G4 Puertas	CUMPLE	G6 Señales de advertencia	CUMPLE		
G4 Cinturones de Seguridad	CUMPLE	G7 Eje1 llanta Derecha	CUMPLE		
G4 Salidas emergencia y Martillo	CUMPLE	G7 Eje1 llanta Izquierda	CUMPLE		
G5 Direccionales	CUMPLE	G7 Eje2 llanta Derecha	CUMPLE		
G5 Stop	CUMPLE	G7 Eje2 llanta Izquierda	CUMPLE		
G5 Reversa	CUMPLE	G8 Eje1 Rin Derecho	CUMPLE		

G1: CARROCERIA	G4: ELEMENTOS DE SEGURIDAD	G7: LLANTAS	G10: SISTEMA DE DIRECCION
G2: SISTEMA DE SUSPENSION	G5: SISTEMA ELECTRICO	G8: RINES	G11: CHASIS
G3: INSTRUMENTOS DE SEGURIDAD	G6: EQUIPO DE CARRETERA	G9: ESTADO DE PRESENTACION	G12: DISPOSITIVOS DE COBRO

RESULTADO : APROBADO

NOTAS Y RECOMENDACIONES DEL INSPECTOR DEL C.D.A.
(Espacio para notas sobre el estado del vehículo o para recomendaciones)

LABRADO DE LAS RUEDAS (mm)		
Rueda De Repuesto	4.58	
	Izquierda	Derecha
Eje 1	5,62	5,89
Eje 2	6,32	6,54

GDA
Ingeniería S.A.S.
PREVENTIVA
NIT. 901084176-6

Ing. Miguel Fernando Sánchez Vargas

NOMBRE Y FIRMA PERSONA AUTORIZADA POR EL C.D.A

Nota: Los resultados de la revisión preventiva no esta relacionada con los resultados de la revisión técnico mecánica y emisiones contaminantes.