

RESULTADOS DE LA INSPECCIÓN



CDA SUPERCARS, NIT: 900187562-5
CII 44 #27-90, BARRANQUILLA (ATLANTICO)
TEL: 3797777

A. INFORMACIÓN GENERAL

1. FECHA

2. DATOS DEL PROPIETARIO O TENEDOR DEL VEHICULO

| | | |
|-------------------------------|---|--|
| Fecha de prueba 2022-08-08 | Nombre o razón social MARIA ISOLINA SILVIA PEREIRA | Documento de identidad CC (X) NIT () CE () No. 63467228 |
| Dirección SIN DIRECCION | Teléfono 1000000 | Ciudad Barranquilla |
| | | Departamento Atlántico |

3. DATOS DEL VEHICULO

| | | | | | |
|--------------------------|--|-------------------------------|-----------------------------|-------------------------|--------------------------------------|
| Placa KPO904 | País Colombia | Servicio Público | Clase Automóvil | Marca Renault | Línea Logan |
| Modelo 2022 | No. de licencia de tránsito 10025281749 | Fecha Matricula 2022-02-11 | Color Blanco glacial (v) | Combustible Gasolina | VIN o Chasis |
| No. Motor A812UG93961 | Tipo Motor OTTO | Cilindraje 1598 | Kilometraje 20678 | Número de Sillas 5 | Vidrios Polarizados SI () NO (X) |
| | | | | | Blindaje SI () NO (X) |

B. RESULTADOS DE LA INSPECCIÓN MECANIZADA REALIZADA DE ACUERDO CON LOS MÉTODOS DEFINIDOS EN LA NTC 5375

Nota. Todo valor medido, seguido del símbolo *, indica un defecto encontrado

4. Emisiones Audibles

5. Intensidad inclinación de las luces bajas

6. Suma de la intensidad de todas las luces

| Valor | Máximo | Unidad | Baja Derecha | Intensidad | Mínimo | Unidad | Inclinación | Rango | Unidad | Intensidad | Máximo | Unidad |
|--------------|--------|--------|----------------|------------|--------|---------|-------------|-----------|--------|------------|--------|---------|
| Ruido escape | - | dBa | Baja Izquierda | 33.10 | 2.5 | klux/1m | 1.04 | 0.5 - 3.5 | % | 115.00 | 225 | klux/1m |
| | | | Baja Derecha | 29.10 | 2.5 | klux/1m | 1.33 | 0.5 - 3.5 | % | | | |

7. Suspensión (si aplica)

| Delantera Izquierda | Valor | Delantera Derecha | Valor | Trasera Izquierda | Valor | Trasera Derecha | Valor | Mínimo | Unidad |
|---------------------|-------|-------------------|-------|-------------------|-------|-----------------|-------|--------|--------|
| | 98.30 | | 98.00 | | 96.10 | | 96.70 | 40 | % |

8. Frenos

| Eficacia total | Mínimo | Unidad | Fuerza | Peso | Unidad | Fuerza | Peso | Unidad | Desequilibrio | Máximo | Unidad | | |
|-------------------|--------|--------|-----------------|---------|---------|--------|---------------|---------|---------------|--------|--------|----|---|
| 67.20 | 50 | % | Eje 1 izquierdo | 1795.00 | 2739.00 | N | Eje 1 Derecho | 1615.00 | 2560.00 | N | 10.00 | 30 | % |
| | | | Eje 2 izquierdo | 1036.00 | 1673.00 | N | Eje 2 Derecho | 1345.00 | 1647.00 | N | 23.00* | 30 | % |
| Eficacia auxiliar | Mínimo | Unidad | Eje 3 izquierdo | | | N | Eje 3 Derecho | | | N | | | % |
| 27.70 | 18 | % | Eje 4 izquierdo | | | N | Eje 4 Derecho | | | N | | | % |
| | | | Eje 5 izquierdo | | | N | Eje 5 Derecho | | | N | | | % |

9. Desviación lateral

| Eje 1 | Eje 2 | Eje 3 | Eje 4 | Eje 5 | Máximo +/- | Unidad |
|-------|-------|-------|-------|-------|------------|--------|
| -0.52 | 0.80 | | | | 10 | m/km |

10. Dispositivos de cobro (si aplica)

| Referencia comercial de la llanta | Error en distancia | % | Error en tiempo | % | Máximo | Unidad |
|-----------------------------------|--------------------|---|-----------------|---|--------|--------|
| | | | | | | % |

11. Emisiones de gases

11.a Vehículos con ciclo OTTO

| Temp °C | Rpm | Monóxido de carbono CO | Dióxido de carbono CO2 | Oxígeno O2 | Hidrocarburo (como Hexano) HC | Óxido nitroso NO |
|---------|-----|------------------------|------------------------|------------|-------------------------------|------------------|
| | | Vr Norma | Vr Norma | Vr Norma | Vr Norma | Vr Norma |
| | | Unidad | Unidad | Unidad | Unidad | Unidad |
| | | Ralentí | Ralentí | Ralentí | Ralentí | Ralentí |
| | | % | % | % | % | % |
| | | Crucero | Crucero | Crucero | Crucero | Crucero |
| | | % | % | % | % | % |

11.b. Vehículos a Diesel (opacidad)

| Temp °C | Rpm | Ciclo 1 | Unid | Ciclo 2 | Unid | Ciclo 3 | Unid | Ciclo 4 | Unid | Valor | Norma | Unidad |
|---------|-----|---------|------|---------|------|---------|------|---------|------|-------|-------|--------|
| | | | % | | % | | % | | % | | | % |

C. DEFECTOS ENCONTRADOS EN LA INSPECCIÓN MECANIZADA DE ACUERDO CON LOS CRITERIOS DEFINIDOS EN LA NTC 5375

| Código | Descripción | Grupo | Tipo de defecto | |
|--------|--|-----------------------|-----------------|---|
| | | | A | B |
| | Desequilibrio de las fuerzas de frenado entre las ruedas de un mismo eje, en cualquiera de sus ejes, entre el 20% y el 30% | Desequilibrio por eje | | X |
| Total | | | 0 | 1 |

D. DEFECTOS ENCONTRADOS EN LA INSPECCION VISUAL DE ACUERDO CON LOS METODOS Y CRITERIOS DEFINIDOS EN LA NTC 5375

| Código | Descripción | Grupo | Tipo de defecto | |
|--------|-------------|-------|-----------------|---|
| | | | A | B |
| Total | | | 0 | 0 |

D.1. DEFECTOS ENCONTRADOS EN LA INSPECCION VISUAL DE LOS VEHICULOS UTILIZADOS PARA IMPARTIR LA ENSEÑANZA AUTOMOVILISTICA

| Código | Descripción | Grupo | Tipo de defecto | |
|--------|-------------|-------|-----------------|---|
| | | | A | B |
| Total | | | 0 | 0 |

Nota:

Defectos Tipo A: Son aquellos defectos graves que implican un peligro inminente para la seguridad del vehículo, la de otros vehículos la de sus ocupantes, la de los demás usuarios de la vía pública o al ambiente
Defectos Tipo B: Son aquellos que implican un peligro potencial para la seguridad del vehículo, la de otros vehículos, de sus ocupantes o de los demás usuarios de la vía pública

CONFORMIDAD DE LA REVISION

APROBADO: SI_X_

NO__

NUMERO DE CONSECUTIVO DE LA INSPECCION

64355

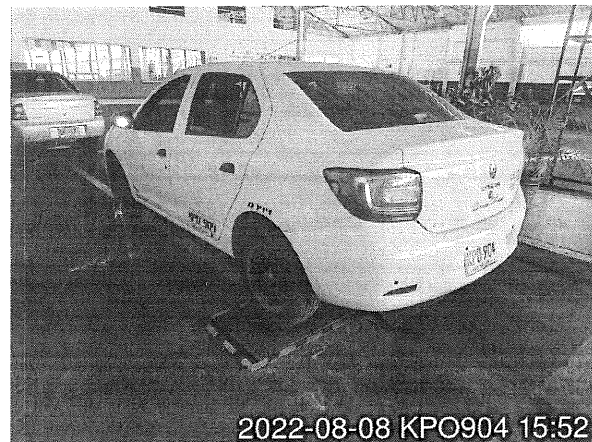
F.COMENTARIOS U OBSERVACIONES ADICIONALES

Fin del informe

G. NOMBRE Y FIRMA DEL DIRECTOR TECNICO AUTORIZADO POR EL REPRESENTANTE LEGAL DEL CDA

GONZALO AHUMADA GUARIN

H. NOMBRE DE LOS OPERARIOS QUE RELIZARON LA REVISIÓN TÉCNICOMECÁNICA Y DE EMISIONES CONTAMINANTES

Juan Fernando Cervantes Acuña [Foto trasera], Juan Fernando Cervantes Acuña [Inspección sensorial inferior], Juan Fernando Cervantes Acuña [Inspección sensorial motor], Juan Fernando Cervantes Acuña [Alineación, peso, suspensión y frenos], Juan Fernando Cervantes Acuña [Foto delantera], Juan Fernando Cervantes Acuña [Inspección sensorial exterior], Juan Fernando Cervantes Acuña [Profundidad de labrado], Juan Fernando Cervantes Acuña [Inspección sensorial interior], Juan Fernando Cervantes Acuña [Tercera placa], Juan Fernando Cervantes Acuña [Alineación de luces].

NO ES VÁLIDO COMO DOCUMENTO DE REVISIÓN TÉCNICO MECÁNICA Y DE GASES

Generado por: Tecnimaq Ingeniería S.A.S. - Tecni-RTM (Sistema de gestión para revisión técnico mecánica)