

RESULTADOS DE LA INSPECCIÓN



CDA SUPERCARS, NIT: 900187562-5
 CI 44 #27-90, BARRANQUILLA (ATLANTICO)
 TEL: 3797777

A. INFORMACIÓN GENERAL

1. FECHA		2. DATOS DEL PROPIETARIO O TENEDOR DEL VEHICULO			
Fecha de prueba	Nombre o razón social	Documento de Identidad		CG (X) NIT () CE () No. 72155397	
2022-09-03	EDUARDO CALVO				
Dirección		Teléfono		Ciudad	
CRA 16 N 48 B 46 URB NORMANDIA		1000000		Barranquilla	
				Departamento	
				Atlántico	

3. DATOS DEL VEHICULO						
Placa	País	Servicio	Clase	Marca	Linea	
WGW215	Colombia	Público	Camioneta	Chery	Yoyz	
Modelo	No. de licencia de tránsito	Fecha Matrícula	Color	Combustible	VIN o Chasis	
2015	10019484920	2016-12-15	Bianco chery	Gasolina	LVTDB11A1FB011867	
No. Motor	Tipo Motor	Cilindraje	Kilometraje	Número de Sillas	Vidrios Polarizados	Blindaje
SRQD4G15BCEF011367	OTTO	1497	54550	5	SI () NO (X)	SI () NO (X)

B. RESULTADOS DE LA INSPECCIÓN MECANIZADA REALIZADA DE ACUERDO CON LOS MÉTODOS DEFINIDOS EN LA NTC 5375

Nota: Todo valor medido, seguido del símbolo *, indica un defecto encontrado

4. Emisiones Audibles				5. Intensidad inclinación de las luces bajas				6. Suma de la intensidad de todas las luces					
Ruido escape	Valor	Máximo	Unidad	Baja Derecha	Intensidad	Mínimo	Unidad	Inclinación	Rango	Unidad	Intensidad	Máximo	Unidad
			dBA		21.40	2.5	klux/m	2.49	0.5 - 3.5	%	43.50	225	klux/m
				Baja Izquierda	22.10	2.5	klux/m	2.03	0.5 - 3.5	%			

7. Suspensión (si aplica)									
Delantera Izquierda	Valor	Delantera Derecha	Valor	Trasera Izquierda	Valor	Trasera Derecha	Valor	Mínimo	Unidad
	90.50		89.20		86.20		80.50	40	%

8. Frenos													
Eficacia total	Mínimo	Unidad	Fuerza	Peso	Unidad	Fuerza	Peso	Unidad	Desequilibrio	Máximo	Unidad		
59.30	50	%	Eje 1 Izquierdo	1795.00	2965.00	N	Eje 1 Derecho	1848.00	2563.00	N	2.87	30	%
			Eje 2 Izquierdo	1519.00	2553.00	N	Eje 2 Derecho	1112.00	2497.00	N	26.80*	30	%
Eficacia auxiliar	Mínimo	Unidad	Eje 3 Izquierdo			N	Eje 3 Derecho			N			%
14.00*	18	%	Eje 4 Izquierdo			N	Eje 4 Derecho			N			%
			Eje 5 Izquierdo			N	Eje 5 Derecho			N			%

9. Desviación lateral						
Eje 1	Eje 2	Eje 3	Eje 4	Eje 5	Máximo +/-	Unidad m/km
-7.37	-1.85				10	

10. Dispositivos de cobro (si aplica)						
Referencia comercial de la llanta	Error en distancia	%	Error en tiempo	%	Máximo	Unidad %

11. Emisiones de gases											
11.a Vehículos con ciclo OTTO											
Temp °C	Rpm	Monóxido de carbono CO		Dióxido de carbono CO2		Oxígeno O2		Hidrocarburo (como Hexano) HC		Óxido nítrico NO	
		CO	Vr Norma	CO2	Vr Norma	O2	Vr Norma	HC	Vr Norma	NO	Vr Norma
			Unidad		Unidad		Unidad		Unidad		Unidad
		Ralenti	%	Ralenti	%	Ralenti	%	Ralenti	%	Ralenti	%
		Crucero	%	Crucero	%	Crucero	%	Crucero	%	Crucero	%

11.b. Vehículos a Diesel (opacidad)												
Temp °C	Rpm	Ciclo 1	Unid	Ciclo 2	Unid	Ciclo 3	Unid	Ciclo 4	Unid	Valor	Norma	Unidad
			%		%		%		%			%

C. DEFECTOS ENCONTRADOS EN LA INSPECCIÓN MECANIZADA DE ACUERDO CON LOS CRITERIOS DEFINIDOS EN LA NTC 5375

Codigo	Descripción	Grupo	Tipo de defecto	
			A	B
	Desequilibrio de las fuerzas de frenado entre las ruedas de un mismo eje, en cualquiera de sus ejes, entre el 20% y el 30%	Desbalanceo por eje		X
	Freno de estacionamiento (de parqueo de mano) con una eficacia inferior al 16%	Eficacia		X
Total:			0	2

D. DEFECTOS ENCONTRADOS EN LA INSPECCION VISUAL DE ACUERDO CON LOS METODOS Y CRITERIOS DEFINIDOS EN LA NTC 5375

Codigo	Descripción	Grupo	Tipo de defecto	
			A	B
Total:			0	0

D.1. DEFECTOS ENCONTRADOS EN LA INSPECCION VISUAL DE LOS VEHICULOS UTILIZADOS PARA IMPARTIR LA ENSEÑANZA AUTOMOVILISTICA

Codigo	Descripción	Grupo	Tipo de defecto	
			A	B
Total:			0	0

Nota: Defectos Tipo A: Son aquellos defectos graves que implican un peligro inminente para la seguridad del vehículo, la de otros vehículos o de sus ocupantes, la de los demás usuarios de la vía pública o al ambiente.
 Defectos Tipo B: Son aquellos que implican un peligro potencial para la seguridad del vehículo, la de otros vehículos, de sus ocupantes o de los demás usuarios de la vía pública.

CONFORMIDAD DE LA REVISION

APROBADO: SI <input checked="" type="checkbox"/> NO <input type="checkbox"/>
--

NUMERO DE CONSECUTIVO DE LA INSPECCION

54324

COMENTARIOS U OBSERVACIONES ADICIONALES

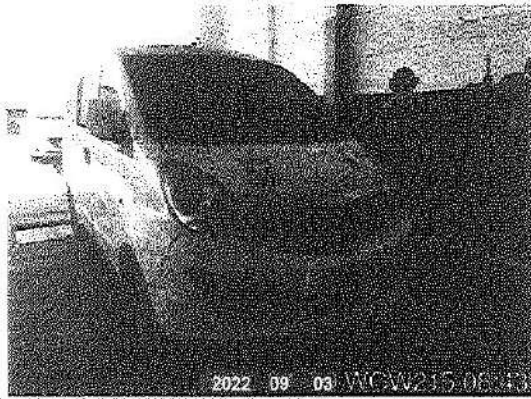

Fin del informe

G. NOMBRE Y FIRMA DEL DIRECTOR TECNICO AUTORIZADO POR EL REPRESENTANTE LEGAL DEL CDA

Juan Sebastián Lemus
 JUAN SEBASTIÁN LEMUS LEÓN



2021 CDA

H. NOMBRE DE LOS OPERARIOS QUE RELIZARON LA REVISION TECNICO MECANICA Y DE EMISIONES CONTAMINANTES

Georlieth Socarras Rodríguez [Inspección sensorial exterior], Georlieth Socarras Rodríguez [Foto del chasis], Juan Fernando Cervantes Acuña [Foto trasera], Georlieth Socarras Rodríguez [Torcerse placa], Juan Fernando Cervantes Acuña [Alineación de luces], Georlieth Socarras Rodríguez [Inspección sensorial motor], Georlieth Socarras Rodríguez [Inspección sensorial interior], Juan Fernando Cervantes Acuña [Alineación, peso, suspensión y frenos], Georlieth Socarras Rodríguez [Inspección sensorial inferior], Georlieth Socarras Rodríguez [Foto delantera].

NO ES VÁLIDO COMO DOCUMENTO DE REVISIÓN TÉCNICO MECÁNICA Y DE GASES