



C.D.A. CEVILLAR
 NIT: 900593139
 CALLE 47 # 18 - 141
 Tel - 3232960
 BARRANQUILLA - Atlantico
 jefetecnocda@gmail.com

A. INFORMACIÓN GENERAL

1. FECHA

2. DATOS DEL PROPIETARIO, TENEDOR O POSEEDOR DEL VEHÍCULO

Fecha de prueba 2022-09-03 11:44:57	Nombre o Razón social YHANERIS ZABALA	Documento de identidad CC(X) NIT() No. 32733026
Dirección CRA9 13	Teléfono fijo o Número de Celular 3015939412	Ciudad BARRANQUILLA
Departamento Atlantico		
Correo Electrónico		

3. DATOS DEL VEHÍCULO

Placa JTR574	País COLOMBIA	Servicio Público	Clase CAMIONETA	Marca RENAULT	Línea DUSTER
Modelo 2022	Número de licencia de tránsito 10023904991	Fecha de matrícula 2021-09-08	Color BLANCO GALAXIA	Combustible / Propulsión Gasolina	VIN o Chasis 9FBHJD204NM000977
No de motor J759Q070880	Tipo motor OTTO	Cilindraje(cm ³)(si aplica) 1598	Kilometraje 41698	Número de pasajeros (sin incluir conductor) 4	Blindaje SI() NO(X)
Potencia (si aplica) 114	Tipo de Carrocería WAGON	Fecha vencimiento SOAT 2023-07-01	Conversión GNV SI () NO () N/A (X)	Fecha Vencimiento GNV	

B. RESULTADOS DE LA INSPECCIÓN MECANIZADA.

Nota: Todo valor medido, seguido del símbolo *, indica un defecto encontrado.

4. Medición de Intensidad / inclinación de las luces (Bajas, Altas Antiniebla / Exploradoras)

			Valor 1	Valor 2	Valor 3	Mínima/Rango	Unidad	Simultanea (Si) (No)
Baja(s)	Derecha(s)	Intensidad	14.5			2.5	klux	SI
		Inclinación	2.40			0.5 a 3.5	%	
	Izquierda(s)	Intensidad	14.8			2.5	klux	SI
		Inclinación	2.40			0.5 a 3.5	%	
Alta(s)	Derecha(s)	Intensidad	19.6				klux	SI
	Izquierda(s)	Intensidad	19.6				klux	SI
Antiniebla(s)/ Exploradora(s)	Derecha(s)	Intensidad					klux	
	Izquierda(s)	Intensidad					klux	
Sumatoria de luces simultáneamente			Intensidad 68.5			Máxima 225	Unidad klux	

5. SUSPENSIÓN (adherencia)(si aplica)

Delantera	Valor	Delantera	Valor	Trasera	Valor	Trasera	Valor	Mínima	Unidad
Izquierda	68.0	Derecha	65.0	Izquierda	70.0	Derecha	71.0	40	%

6. FRENOS

	Fuerza Izquierdo	Peso Izquierdo	Unidad		Fuerza Derecho	Peso Derecho	Unidad	Desequilibrio	Rangos(B)	Max(A)	Unidad
Eje 1	2953	3904	N	Eje 1	2424	3855	N	17.9	20	30	%
Eje 2	1974	2717	N	Eje 2	1817	2894	N	7.95	20	30	%
Eje 3			N	Eje 3			N		20	30	%
Eje 4			N	Eje 4			N		20	30	%
Eje 5			N	Eje 5			N		20	30	%
Eficacia Total				Valor	Mínimo			Unidad			
				68.6	50			%			

6.1 FRENO AUXILIAR (Si aplica)

Eficacia	Mínimo	Unidad	Fuerza	Peso	Unidad	Fuerza	Peso	Unidad		
24.5	18	%	Sumatoria Izquierdo	1654	6621	N	Sumatoria Derecho	1617	6749	N

7. DESVIACIÓN LATERAL (si aplica)

Eje 1	Eje 2	Eje 3	Eje 4	Eje 5	Máximo	Unidad
-0.70	1.00				(+/-)10	m/Km

9. EMISIONES DE GASES (Exentos vehículos a motor Eléctrico e Hidrógeno)

9a. VEHÍCULOS CICLO OTTO, 4T o 2T

	(rpm)	Monóxido de Carbono			Dióxido de carbono			Oxígeno			Hidrocarburo (hexano)			Óxido Nitroso		
		(CO)	Norma	Unidad	(CO ₂)	Norma	Unidad	(O ₂)	Norma	Unidad	(HC)	Norma	Unidad	(NOx)	Norma	Unidad
Ralentí	828	0.78	<= 1	%	13.9	>= 7	%	1.07	<= 5	%	73.0	<= 200	(ppm)			%
Crucero	2667	0.40	<= 1	%	14.2	>= 7	%	1.30	<= 5	%	68.0	<= 200	(ppm)			%
Vehículo con catalizador (SI) (NO) (N.A)				SI			Valor						Unidad			
Temperatura de prueba				Temperatura									°C			
Condiciones Ambientales				Temperatura Ambiente			33.4						°C			
				Humedad Relativa			79.8						%			

C. DEFECTOS ENCONTRADOS EN LA INSPECCIÓN MECANIZADA.

Código	Descripción	Grupo	Tipo de defecto	
			A	B
TOTAL				

D. DEFECTOS ENCONTRADOS EN LA INSPECCIÓN SENSORIAL

Código	Descripción	Grupo	Tipo de defecto	
			A	B
TOTAL				

D1. DEFECTOS ENCONTRADOS EN LA INSPECCIÓN SENSORIAL DE LOS VEHÍCULOS UTILIZADOS PARA IMPARTIR LA ENSEÑANZA AUTOMOVILÍSTICA.

Código	Descripción	Grupo	Tipo de defecto	
			A	B
TOTAL				

D2. REGISTRO DE LA PROFUNDIDAD DE LABRADO Y PRESIÓN DE LAS LLANTAS

	Eje 1 (mm)	Eje 2 (mm)	Eje 3 (mm)	Eje 4 (mm)	Eje 5 (mm)	Repuesto (mm)
IZQUIERDA	4.58	4.26				3.52
DERECHA	4.17	4.19				

E. CONFORMIDAD DE LA INSPECCIÓN

APROBADO: SI <input checked="" type="checkbox"/> NO <input type="checkbox"/>	
E.1. ¿Cumple con las adaptaciones para vehículos de enseñanza automovilística? (Solo para vehículos de este tipo)	
APROBADO: SI <input type="checkbox"/> NO <input type="checkbox"/>	

F. COMENTARIOS U OBSERVACIONES ADICIONALES:

Valor sonometría: 77.0 dB

PRESIÓN DE LAS LLANTAS

	Eje 1 (psi)	Eje 2 (psi)	Eje 3 (psi)	Eje 4 (psi)	Eje 5 (psi)	Repuesto (psi)
IZQUIERDA						
DERECHA						

G. REGISTRO FOTOGRÁFICO DE LA REVISIÓN PREVENTIVA

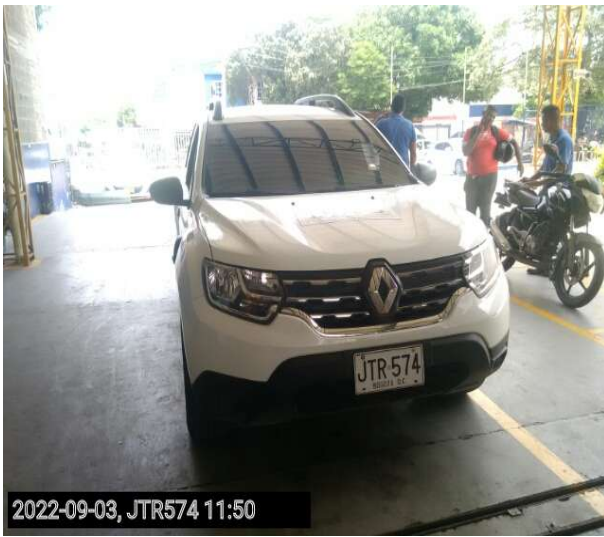

H. RELACIÓN DE EQUIPOS Y PERIFERICOS UTILIZADOS EN LA REVISIÓN

NOMBRE	MARCA	SERIAL	REFERENCIA	# SERIE BANCO	PEF	LTOE
LUXOMETRO	TECNOLUX & TECNOIL	0060				
ANALIZADOR	SENSOR	PX-A2013030		108046AII	0.499	
SONOMETRO	PCE IBERICA S.L	130609006	322 A			
FRENOMETRO	RYME	441				
BANCO SUSPENSIÓN	RYME	1295	BSL			
DESVIACIÓN LATERAL	RYME	3133	NET			
TERMOHIGROMETRO	IAC	21062021-120	IACRHTLCDV3			
PROFUNDIMETRO	SHAHE	WD2102A00140				
CAPTADOR	BRAINBEE	170612000114	MGT-300EVO			
DETECTOR HOLGURAS	RYME	09/0142	DHV CLASE			
SENSOR BATERIA	BRAINBEE	170612000114	MGT-300EVO			

J. NOMBRE DE LOS INSPECTORES QUE REALIZARON LA REVISIÓN PREVENTIVA

PRUEBA	INSPECTOR
LUXOMETRO	JAMERSON RENTERIA MENA
ANALIZADOR	CHRISTIAN DAVID GARCIA MOLINARES
SONOMETRO	CHRISTIAN DAVID GARCIA MOLINARES
CAMARA	CHRISTIAN DAVID GARCIA MOLINARES
FRENOMETRO	LUIS ALBERTO TONCEL GARCIA
VISUAL	CHRISTIAN DAVID GARCIA MOLINARES
BANCO SUSPENSIÓN	LUIS ALBERTO TONCEL GARCIA
DESVIACIÓN LATERAL	LUIS ALBERTO TONCEL GARCIA

K. NOMBRE Y FIRMA DEL DIRECTOR TÉCNICO AUTORIZADO POR EL REPRESENTANTE LEGAL DEL CDA

DANIEL VALENCIA BARRIOS
 Director técnico

 Fin del informe