

RESULTADOS DE LA INSPECCIÓN



DIAGNOSTIYA LTDA, NIT: 9001176695
Cr 73A 77A 62, BOGOTA, D.C. (BOGOTA)
TEL: 7450298

A. INFORMACIÓN GENERAL

1. FECHA		2. DATOS DEL PROPIETARIO O TENEDOR DEL VEHICULO			
Fecha de prueba 2022-11-21	Nombre o razón social BLANCA MILENA TORRES RUBIANO	Documento de identidad CC (X) NIT () CE () No. 53.009.921			
Dirección AV CLL 153 N 115 80		Teléfono 2222222	Ciudad Bogota, d.c.	Departamento Bogota	

3. DATOS DEL VEHICULO						
Placa WPR009	Pais Colombia	Servicio Público	Clase Camioneta	Marca Renault	Línea Duster	
Modelo 2019	No. de licencia de tránsito 10017656106	Fecha Matrícula 2019-01-23	Color Blanco glacial (v)	Combustible Gasolina	VIN o Chasis 9FBHSR595KM683287	
No. Motor 2842Q205892	Tipo Motor OTTO	Cilindraje 1599	Kilometraje 213000	Número de Sillas 5	Vidrios Polarizados SI () NO (X)	Blindaje SI () NO (X)

B. RESULTADOS DE LA INSPECCIÓN MECANIZADA REALIZADA DE ACUERDO CON LOS MÉTODOS DEFINIDOS EN LA NTC 5375
Nota. Todo valor medido, seguido del símbolo *, indica un defecto encontrado

4. Emisiones Audibles			5. Intensidad inclinación de las luces bajas				6. Suma de la intensidad de todas las luces					
Valor	Máximo	Unidad	Baja Derecha	Intensidad	Mínimo	Unidad	Inclinación	Rango	Unidad	Intensidad	Máximo	Unidad
Ruido escape	-	dBa	Baja Izquierda			klux/1m			%			klux/1m

7. Suspensión (si aplica)									
Delantera Izquierda	Valor	Delantera Derecha	Valor	Trasera Izquierda	Valor	Trasera Derecha	Valor	Mínimo	Unidad
	77.10		75.30		69.40		72.80	40	%

8. Frenos													
Eficacia total	Mínimo	Unidad	Fuerza	Peso	Unidad	Fuerza	Peso	Unidad	Desequilibrio	Máximo	Unidad		
59.20	50	%	Eje 1 izquierdo	2240.00	4014.00	N	Eje 1 Derecho	1971.00	3560.00	N	12.00	30	%
			Eje 2 izquierdo	1880.00	2892.00	N	Eje 2 Derecho	1788.00	2843.00	N	4.89	30	%
Eficacia auxiliar	Mínimo	Unidad	Eje 3 izquierdo			N	Eje 3 Derecho			N			%
23.50	18	%	Eje 4 izquierdo			N	Eje 4 Derecho			N			%
			Eje 5 izquierdo			N	Eje 5 Derecho			N			%

9. Desviación lateral							
Eje 1	Eje 2	Eje 3	Eje 4	Eje 5	Máximo +/-	Unidad	
0.02	1.94				10	m/km	

10. Dispositivos de cobro (si aplica)							
Referencia comercial de la llanta	Error en distancia	%	Error en tiempo	%	Máximo	Unidad	%

11. Emisiones de gases																	
11.a Vehículos con ciclo OTTO																	
Temp °C	Rpm	Monóxido de carbono CO			Dióxido de carbono CO2			Oxígeno O2			Hidrocarburo (como Hexano) HC		Óxido nitroso NO				
		CO	Vr	Norma	CO2	Vr	Norma	O2	Vr	Norma	HC	Vr	Norma	NO	Vr	Norma	Unidad
		Ralentí		%	Ralentí		%	Ralentí		%	Ralentí		%	Ralentí		%	
		Crucero		%	Crucero		%	Crucero		%	Crucero		%	Crucero		%	

11.b. Vehículos a Diesel (opacidad)												
Temp °C	Rpm	Ciclo 1	Unid	Ciclo 2	Unid	Ciclo 3	Unid	Ciclo 4	Unid	Valor	Norma	Unidad
			%		%		%		%			%

Código	Descripción	Grupo	Tipo de defecto		
			A	B	
D. DEFECTOS ENCONTRADOS EN LA INSPECCION VISUAL DE ACUERDO CON LOS METODOS Y CRITERIOS DEFINIDOS EN LA NTC 5375			Total	0	0
Código	Descripción	Grupo	Tipo de defecto		
			A	B	
D.1. DEFECTOS ENCONTRADOS EN LA INSPECCION VISUAL DE LOS VEHICULOS UTILIZADOS PARA IMPARTIR LA ENSEÑANZA AUTOMOVILISTICA			Total	0	0
Código	Descripción	Grupo	Tipo de defecto		
			A	B	
			Total	0	0

Nota:

Defectos Tipo A: Son aquellos defectos graves que implican un peligro inminente para la seguridad del vehículo, la de otros vehículos o de sus ocupantes, la de los demás usuarios de la vía pública o al ambiente
 Defectos Tipo B: Son aquellos que implican un peligro potencial para la seguridad del vehículo, la de otros vehículos, de sus ocupantes o de los demás usuarios de la vía pública

CONFORMIDAD DE LA REVISION

APROBADO: SI X NO

NUMERO DE CONSECUTIVO DE LA INSPECCION
160909

F.COMENTARIOS U OBSERVACIONES ADICIONALES

Eje1 derecha 1 3.58mm ; Eje2 derecha 1 5.73mm ; Eje1 izquierda 1 3.65mm ; Eje2 izquierda 1 5.36mm ; Llanta de repuesto 3.69mm ;

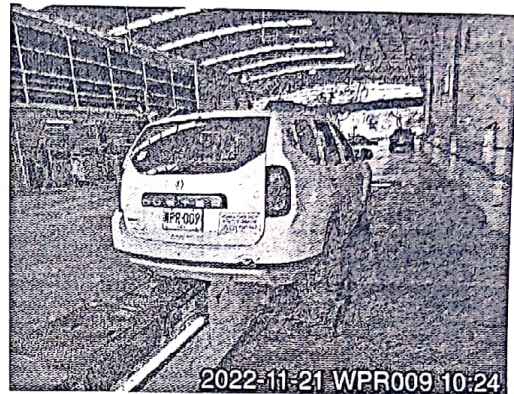

2022-11-21 WPR009 10:24

2022-11-21 WPR009 10:24

Fin del informe

G. NOMBRE Y FIRMA DEL DIRECTOR TECNICO AUTORIZADO POR EL REPRESENTANTE LEGAL DEL CDA

[Handwritten signature]

H. **GIOVANNY FUENTES BARRAGAN**

H. NOMBRE DE LOS OPERARIOS QUE RELIZARON LA REVISION

Deiby Alejandro Rodríguez Gil [Inspección sensorial interior], Deiby Alejandro Rodríguez Gil [Profundidad de labrado], Deiby Alejandro Rodríguez Gil [Tercera placa], Deiby Alejandro Rodríguez Gil [Foto delantera], Deiby Alejandro Rodríguez Gil [Inspección sensorial exterior], Deiby Alejandro Rodríguez Gil [Inspección sensorial inferior], Deiby Alejandro Rodríguez Gil [Foto trasera], Rafael Eduardo Ceron Grisales [Alineación, peso, suspensión y frenos], Deiby Alejandro Rodríguez Gil [Inspección sensorial motor],

NO ES VÁLIDO COMO DOCUMENTO DE REVISIÓN TÉCNICO MECÁNICA Y DE GASES