

**Este documento no es válido como un documento oficial de revisión técnico - mecánica FUR. El CDA no está obligado a la aprobación de la misma.**



CENTRO DE DIAGNOSTICO AUTOMOTOR  
CIRCUNVALAR  
NIT : 900357258  
Calle 110 N 27 -20  
BARRANQUILLA  
Teléfono : 3808649  
Email : jefetecnico@cdap900la27.com

**A. INFORMACION GENERAL**

**1. FECHA**

**2. DATOS DEL PROPIETARIO, TENEDOR O POSEEDOR DEL VEHÍCULO**

Fecha de prueba 2023/01/14 13:41:55	Nombre o razón social Luz GIRALdo mejia	Documento de identidad CC ( <input checked="" type="checkbox"/> ) NIT ( <input type="checkbox"/> ) N°. 32650823
Dirección cll 73 # 26 - 23	Teléfono fijo o Numero de Celular 3188356770	Ciudad BARRANQUILLA
Departamento Atlántico		
Correo Electrónico cagicq79@hotmail.com		

**3. DATOS DEL VEHÍCULO**

Placa WPX482	País COLOMBIA	Servicio PARTICULAR	Clase CAMIONETA	Marca RENAULT	Línea DUSTER
Modelo 2022	Número de licencia de tránsito 10025279765	Fecha de matrícula 2022-02-11	Color BLANCO GLACIAL (V)	Combustible / Propulsión GASOLINA	VIN o Chasis 9FBHJD209NM184233
No de motor J759Q090626	Tipo motor OTTO	Cilindraje (cm3) (si aplica) 1598	Kilometraje 3110	Número de pasajeros (sin incluir conductor) 4	Blindaje SI ( <input type="checkbox"/> ) NO ( <input checked="" type="checkbox"/> )
Potencia (si aplica)	Tipo de Carrocería WAGON	Fecha vencimiento SOAT 2023-02-10	Conversión GNV SI ( <input type="checkbox"/> ) NO ( <input type="checkbox"/> ) N/A ( <input checked="" type="checkbox"/> )	Fecha Vencimiento GNV	

**B. RESULTADOS DE LA INSPECCIÓN MECANIZADA REALIZADA DE ACUERDO CON LOS MÉTODOS DEFINIDOS POR LA NTC 5375;NTC 6218; NTC 6282.**

Nota: Todo valor medido, seguido del símbolo \*, indica un defecto encontrado.

**4. Medición de Intensidad / inclinación de las luces (Bajas, Altas Antiniebla / Exploradoras)**

			Valor 1	Valor 2	Valor 3	Mínima / Rango	Unidad	Simultanea (SI) (NO)
Baja(s)	Derecha(s)	Intensidad	12.4			2.50	klux	SI
		Inclinación	2.10			0.50 - 3.50	%	
	Izquierda(s)	Intensidad	11.8			2.50	klux	SI
		Inclinación	1.80			0.50 - 3.50	%	
Alta(s)	Derecha(s)	Intensidad	23.8				klux	SI
	Izquierda(s)	Intensidad	22.8				klux	SI
Antiniebla(s) / Exploradora(s)	Derecha(s)	Intensidad					klux	NO
	Izquierda(s)	Intensidad					klux	NO
Sumatoria de luces simultáneamente			Intensidad			Máxima	Unidad	
			70.7			225	klux	

**5. SUSPENSIÓN (adherencia) (si aplica)**

Delantera Izquierda	Valor	71.0	Delantera Derecha	Valor	77.0	Trasera Izquierda	Valor	67.0	Trasera Derecha	Valor	72.0	Mínima	Unidad	40.0	%
---------------------	-------	------	-------------------	-------	------	-------------------	-------	------	-----------------	-------	------	--------	--------	------	---

**6. FRENOS**

	Fuerza Izquierda	Peso Izquierdo	Unidad		Fuerza Derecha	Peso Derecho	Unidad	Desequilibrio	Rangos (B)	Máx (A)	Unidad
Eje 1	2320	4546	N	Eje 1	2340	4042	N	0.85	20.0 - 30.0	30.0	%
Eje 2	2471	3146	N	Eje 2	2370	2989	N	4.09	20.0 - 30.0	30.0	%
Eje 3			N	Eje 3			N				%
Eje 4			N	Eje 4			N				%
Eje 5			N	Eje 5			N				%
Eficacia Total				Valor		Mínimo		Unidad			
				64.5		50.0		%			

**6.1. FRENO AUXILIAR (si aplica)**

Eficacia	Mínimo	Unidad		Fuerza	Peso	Unidad		Fuerza	Peso	Unidad
24.5	18.0	%	Sumatoria Izquierdo	1740	7692	N	Sumatoria Derecho	1867	7031	N

**7. DESVIACIÓN LATERAL (si aplica)**

Eje 1	Eje 2	Eje3	Eje 4	Eje 5	Maximo	Unidad
1.30	0.10				10.0	m/Km

**8. DISPOSITIVOS DE COBRO (si aplica)**

Tamaño normalizado de la Llanta	Error en Distancia	Unidad	Error en Tiempo	Unidad	Máximo	Unidad
		%		%		%

**9. EMISIONES DE GASES (Exentos vehículos a motor Eléctrico e Hidrógeno)**

**9a. VEHÍCULOS CICLO OTTO, 4T o 2T**

(rpm)	Monóxido de Carbono			Dióxido de carbono			Oxigeno			Hidrocarburo (hexano)			Óxido Nitroso		
	(CO)	Norma	Unidad	(CO2)	Norma	Unidad	(O2)	Norma	Unidad	(HC)	Norma	Unidad	(NOx)	Norma	Unidad
Ralenti 818	0.35	1.00	%	12.0	7	%	2.32	5	%	67.0	200	ppm			%
Crucero 2542	0.24	1.00	%	12.6	7	%	1.65	5	%	61.0	200	ppm			%
Vehículo con catalizador (SI) (NO) (N.A)				SI			Valor					Unidad			
Temperatura de prueba				Temperatura								°C			
Condiciones Ambientales				Temperatura ambiente			36.3					°C			
				Humedad Relativa			51.0					%			

**9b. VEHÍCULOS CICLO DIESEL**

	Ciclo 1	Unidad	Ciclo 2	Unidad	Ciclo 3	Unidad	Ciclo 4	Unidad	Valor	Norma	Unidad		
Opacidad Gobernada		%		%		%		%	Resultado			%	
(rpm) Ralenti	Temperatura de operación del motor			Condiciones Ambientales								LTOE estándar	Unidad
	Temp. Inicial	Temp. Final	Unidad	Temperatura ambiente		Unidad	Humedad relativa		Unidad				
			°C			°C			%				

**C. DEFECTOS ENCONTRADOS EN LA INSPECCIÓN MECANIZADA DE ACUERDO CON LOS CRITERIOS DEFINIDOS EN LAS NTC 5375, NTC 6218 Y NTC 6282 (según corresponda).**

Código	Descripción	Grupo	Tipo de defecto	
			A	B
Total			0	0

**D. DEFECTOS ENCONTRADOS EN LA INSPECCIÓN SENSORIAL DE ACUERDO CON LOS MÉTODOS Y CRITERIOS DEFINIDOS EN LAS NTC 5375, NTC 6218, NTC 6282 NTC, 4983, NTC 4231 Y NTC 5365 (según corresponda).**

Código	Descripción	Grupo	Tipo de defecto	
			A	B
Total			0	0

**D1. DEFECTOS ENCONTRADOS EN LA INSPECCIÓN SENSORIAL DE LOS VEHÍCULOS UTILIZADOS PARA IMPARTIR LA ENSEÑANZA AUTOMOVILÍSTICA**

Código	Descripción	Grupo	Tipo de defecto	
			A	B
Total			0	0

**D2. REGISTRO DE LA PROFUNDIDAD DE LABRADO Y PRESIÓN DE LAS LLANTAS**

	Eje 1 (mm)	Eje 2 (mm)	Eje 3 (mm)	Eje 4 (mm)	Eje 5 (mm)	Repuesto (mm)
Izquierda	6.33	4.15				
Derecha	5.24	4.28				

**Nota:** Defectos tipo A: Son aquellos defectos graves que implican un peligro inminente para la seguridad del vehículo, la de otros vehículos, la de sus ocupantes, la de los usuarios de la vía pública o el ambiente.  
Defectos tipo B: Son aquellos defectos que implican un peligro potencial para la seguridad del vehículo, la de otros vehículos, la de sus ocupantes, la de los usuarios de la vía pública.

**E. CONFORMIDAD DE LAS NORMAS NTC 5375, NTC 6218, NTC 6282, NTC 4983, NTC 4231 Y NTC 5365 (según corresponda).**

APROBADO: SI <input checked="" type="checkbox"/> NO	N° Consecutivo RUNT:
E.1. ¿Cumple con las adaptaciones para vehículos de enseñanza automovilística? (Solo para vehículos de este tipo)	
APROBADO: SI <input type="checkbox"/> NO <input type="checkbox"/>	

**Nota: Causal de Rechazo**

- Se encuentra al menos un defecto Tipo A.
- La cantidad total de defectos tipo B sea:
  - Igual o superior a 10 para vehículos Livianos Particulares y Pesados Particulares
  - Igual o superior a 7 para vehículos Motocarros, Cuatrimotos, Mototriciclos y Cuadriciclos
  - Igual o superior a 5 para vehículos Livianos públicos, Pesados públicos, Motocicleta, Ciclomotor y Tricimoto
  - Igual o superior a 5 para vehículos de enseñanza automovilística.
  - Igual o superior a 1 para vehículos de enseñanza automovilística tipo Cuatrimotos, Mototriciclos, Cuadriciclos, Ciclomotor, Tricimoto
  - Cuando se presente al menos un defecto tipo A para vehículos tipo Remolque o similares

NÚMEROS DE LOS FUR ASOCIADOS AL VEHÍCULO PARA LA REVISIÓN:

**F. COMENTARIOS U OBSERVACIONES ADICIONALES:**

Ruido Escape (dBA): 72.7. Presiones de llantas (psi): Delantera Izquierda = 32.0 Delantera Derecha = 32.0 Trasera Izquierda = 34.0 Trasera Derecha = 32.0

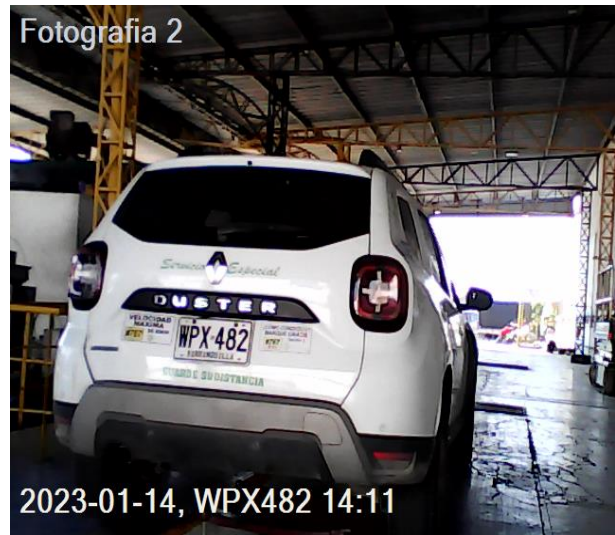

**H. RELACION DE EQUIPOS Y PERIFERICOS UTILIZADOS EN LA REVISIÓN**

Emissiones: BEAR-HORIBA Serie del analizador: A8E31769, Serie del banco: A8E31769, PEF: 0.504, RPM: CAPELEC 1809VM-006 Marca RPM: CAPELEC Serial RPM: 1809VM-006-EU15924, Thermohigrometro: E&E E1191507E4C.Luces: TECNOLUX 0169.Ruido: EXTECH 3097831 , Ruido RPM: CAPELEC 1809VM-006 Marca RPM: CAPELEC Serial RPM: 1809VM-006-EU15924. F.A.S: VTEQ (Seriales: Frenos = 00502708, Alineación: 03704307, Suspensión: 9703107). Visual: BEAR 1806207.LLantas - Profundidad: SHAHE WD2202A0043, Aire: PREMIUM 1226

**I. SOFTWARE Y/O APLICATIVOS CON LA VERSIÓN UTILIZADA**

Cartek Station Gases 1.34.0.0, Cartek Station 1.31.0.0, Information Manager 1.27.0.0, InspectionWebManager 1.13.0.0

**J. NOMBRE DE LOS INSPECTORES QUE REALIZARON LA REVISIÓN PREVENTIVA**

Emissiones: LUIS GABRIEL CABRALES HERNANDEZ.Luces: LUIS TONCEL GARCIA.Ruido: LUIS GABRIEL CABRALES HERNANDEZ.F.A.S: DIDIER HURTADO CABARCAS.Fotos: LUIS GABRIEL CABRALES HERNANDEZ; LUIS TONCEL GARCIA.Visual: LUIS TONCEL GARCIA.Labrado: LUIS TONCEL GARCIA.

**K. NOMBRE Y FIRMA DEL DIRECTOR TÉCNICO AUTORIZADO POR EL REPRESENTANTE LEGAL DEL CDA**

ELIAS ANDRES LICONA CANTILLO

----- Fin del Informe -----