

	CENTRO DE DIAGNOSTICO AUTOMOTOR LA ESTACION NIT: 9011159100 CRA 14 # 33-70 BARRIO MIRAFLORES Tel - 3125848080 GIRARDOT - Cundinamarca cdaestacion@gmail.com
--	--

A. INFORMACIÓN GENERAL

1. FECHA

2. DATOS DEL PROPIETARIO, TENEDOR O POSEEDOR DEL VEHÍCULO

Fecha de prueba 2023-02-10 18:35:12	Nombre o Razón social JHON SEBASTIAN CASTILLO DIAZ	Documento de identidad CC(X) NIT() No. 1007846968	
Dirección CRA 06 24-17 SANTANDER	Teléfono fijo o Número de Celular 3123833200	Ciudad GIRARDOT	Departamento Cundinamarca
Correo Electrónico CLIENTESCDIAESTACION@HOTMAIL.COM			

3. DATOS DEL VEHÍCULO

Placa GIL851	País COLOMBIA	Servicio Público	Clase AUTOMOVIL	Marca RENAULT	Línea LOGAN
Modelo 2022	Número de licencia de tránsito 10023806235	Fecha de matrícula 2021-08-30	Color BLANCO GLACIAL (V)	Combustible / Propulsión Gasolina	VIN o Chasis 9FB4SREB4NM052274
No de motor A812UG80003	Tipo motor OTTO	Cilindraje(cm³)(si aplica) 1598	Kilometraje 126363	Número de pasajeros (sin incluir conductor) 4	Blindaje SI() NO(X)
Potencia (si aplica) 85	Tipo de Carrocería SEDAN	Fecha vencimiento SOAT 2022-08-24	Conversión GNV SI () NO () N/A (X)	Fecha Vencimiento GNV	

B. RESULTADOS DE LA INSPECCIÓN MECANIZADA.

Nota: Todo valor medido, seguido del símbolo *, indica un defecto encontrado.

C. DEFECTOS ENCONTRADOS EN LA INSPECCIÓN MECANIZADA.

Código	Descripción	Grupo	Tipo de defecto	
			A	B
TOTAL				

D. DEFECTOS ENCONTRADOS EN LA INSPECCIÓN SENSORIAL

Código	Descripción	Grupo	Tipo de defecto	
			A	B
1.1.14.40.2	Pérdidas de aceite sin goteo continuo en la transmisión o caja.	MOTOR, TRANSMISIÓN Y COMBUSTIBLE		X
TOTAL				1

D1. DEFECTOS ENCONTRADOS EN LA INSPECCIÓN SENSORIAL DE LOS VEHÍCULOS UTILIZADOS PARA IMPARTIR LA ENSEÑANZA AUTOMOVILÍSTICA.

Código	Descripción	Grupo	Tipo de defecto	
			A	B
TOTAL				

D2. REGISTRO DE LA PROFUNDIDAD DE LABRADO Y PRESIÓN DE LAS LLANTAS

	Eje 1 (mm)	Eje 2 (mm)	Eje 3 (mm)	Eje 4 (mm)	Eje 5 (mm)	Repuesto (mm)
IZQUIERDA	2.96	3.17				3.94
DERECHA	3.14	3.32				

E. CONFORMIDAD DE LA INSPECCIÓN

APROBADO: SI ____ NO ____

E.1. ¿Cumple con las adaptaciones para vehículos de enseñanza automovilística? (Solo para vehículos de este tipo)

APROBADO: SI ____ NO ____

F. COMENTARIOS U OBSERVACIONES ADICIONALES:

1.1.14.40.2: Parte inferior de la caja de cambios presenta goteo no continuo

PRESIÓN DE LAS LLANTAS

	Eje 1 (psi)	Eje 2 (psi)	Eje 3 (psi)	Eje 4 (psi)	Eje 5 (psi)	Repuesto (psi)
IZQUIERDA	31.0	30.0				31.3
DERECHA	31.0	30.0				

G. REGISTRO FOTOGRÁFICO DE LA REVISIÓN PREVENTIVA

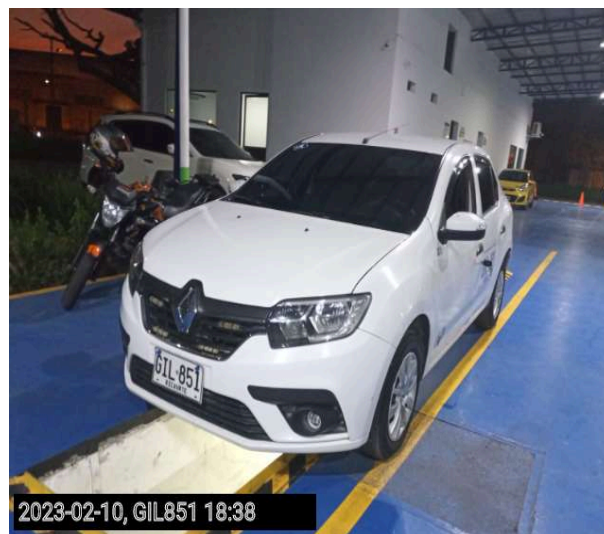
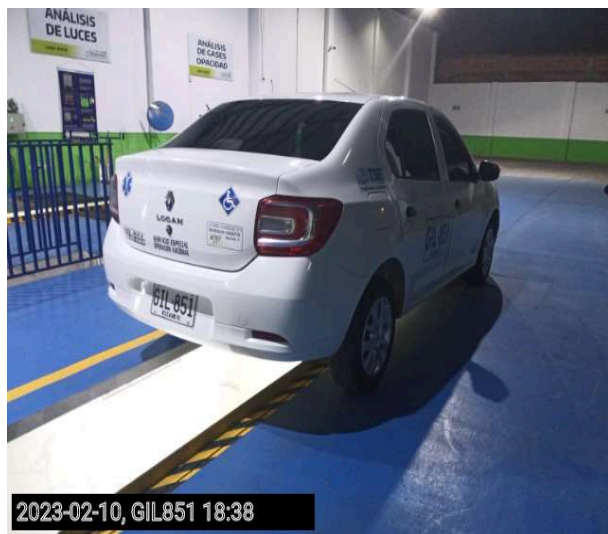

H. RELACIÓN DE EQUIPOS Y PERIFERICOS UTILIZADOS EN LA REVISIÓN

NOMBRE	MARCA	SERIAL	REFERENCIA	# SERIE BANCO	PEF	LTOE
PROFUNDIMETRO	SHAHE	WD2203A0123	NO DISPONIBLE			
DETECTOR HOLGURAS	TECMAS	DH2112	AGTMIXTECMAS			

J. NOMBRE DE LOS INSPECTORES QUE REALIZARON LA REVISIÓN PREVENTIVA

PRUEBA	INSPECTOR
CAMARA	LUIS ANTONIO REYES MEJIA
VISUAL	LUIS ANTONIO REYES MEJIA

K. NOMBRE Y FIRMA DEL DIRECTOR TÉCNICO AUTORIZADO POR EL REPRESENTANTE LEGAL DEL CDA

Director técnico

Fin del informe